

ภาคผนวก ค

ใบรับรองผลการตรวจวัดคุณภาพสิ่งแวดล้อม

ภาคผนวก ค-1

รายงานผลการวิเคราะห์คุณภาพอากาศในบรรยากาศโดยทั่วไป



UAE United Analyst and Engineering Consultant Co., Ltd.
3 Sol Udomsuk 41, Sukhumvit Road, Bangchak, Phrakhanong, Bangkok 10260
Tel. 0 2763 2828 Fax 0 2763 2800 www.uaiconsultant.com E-mail: uae@uaiconsultant.com

NSC - TSI - TIS 17025
TESTING 0207

ใบรายงานผลการวิเคราะห์

ชื่อโครงการ : จัดทำรายงานผลปฏิบัติการตรวจสอบสิ่งแวดล้อม และมาตรการติดตามตรวจสอบคุณภาพสิ่งแวดล้อม
โครงการติดตามการปนเปื้อนและแก้ไขผลกระทบสิ่งแวดล้อม ระยะที่ 36 (WHA Rayong 36 Company Limited) ระยะก่อสร้าง
: บริษัท ดับบลิวเอช เอ จำกัด
: ส่วนเลขที่ใบอนุญาต อำนวยการพัฒนา จังหวัดระยอง 21180
: โทรศัพท์ : 06 1513 6750 อีเมล : pajareeb@whe-industrialstate.com
: วันที่ 1 เมษายน 2565
: 22-27 มิถุนายน 2565
: 2022-U049499
: นายคณิศร จงทองเกียรติ
: นางสาวเจษฎาพร ทวีลาอาภา
: T22AM214-0003 - T22AM214-0004

ดัชนี	หน่วย	วิธีการวิเคราะห์	ผลการวิเคราะห์		ค่ามาตรฐาน
			วันที่ 1 เมษายน 2565	**	
ค่าเฉลี่ยรวม (TSP)	มิลลิกรัมต่อลูกบาศก์เมตร	GRAVIMETRIC (HIGH VOLUME METHOD)	0.051	T22AM214-0003	0.047
ค่าเฉลี่ยรายชั่วโมง (PM10)	มิลลิกรัมต่อลูกบาศก์เมตร	GRAVIMETRIC (HIGH VOLUME METHOD)	0.031		0.028
สภาพแวดล้อม			สมบูรณ์		สมบูรณ์

หมายเหตุ : จำนวนเต็มผลการวิเคราะห์ที่ต่อเนื่อง 25 องค์ประกอบ และค่าเฉลี่ย 1 บรรทัด
: US EPA, CODE OF FEDERAL REGULATION SEARCH RESULTS, 40 CFR-CHAPTER I PART 50, APPENDIX B.
: US EPA, CODE OF FEDERAL REGULATION SEARCH RESULTS, 40 CFR-CHAPTER I PART 50, APPENDIX 1.
: ประกาศกระทรวงทรัพยากรธรรมชาติและสิ่งแวดล้อม ฉบับที่ 24 (พ.ศ.2547) เรื่อง กำหนดมาตรฐานคุณภาพอากาศในบรรยากาศโดยทั่วไป
ประกาศในราชกิจจานุเบกษาฉบับประกาศทั่วไป เล่ม 121 ตอนพิเศษ 104 ง ลงวันที่ 22 กันยายน 2547
: ค่าเฉลี่ยรายชั่วโมงเวลา 08:30 น. วันที่ 14 มิถุนายน 2565 ถึงเวลา 08:30 น. วันที่ 15 มิถุนายน 2565
: ค่าเฉลี่ยรายชั่วโมงเวลา 08:30 น. วันที่ 15 มิถุนายน 2565 ถึงเวลา 08:30 น. วันที่ 16 มิถุนายน 2565

นางนิตยาพร สอนนิลวงษ์
(นางนิตยาพร สอนนิลวงษ์)
ผู้อำนวยการโครงการ

28 มิถุนายน 2565

• ห้ามคัดลอกใบรายงานผลการวิเคราะห์แต่เพียงบางส่วน โดยไม่ได้รับอนุญาตจากห้องปฏิบัติการเป็นลายลักษณ์อักษร
• ใบรายงานผลจะรับรองเฉพาะค่าที่ได้จากการวิเคราะห์เท่านั้น



4/1



UAE United Analyst and Engineering Consultant Co., Ltd.
3 Sol Udomsuk 41, Sukhumvit Road, Bangchak, Phrakhanong, Bangkok 10260
Tel. 0 2763 2828 Fax 0 2763 2800 www.uaiconsultant.com E-mail: uae@uaiconsultant.com

NSC - TSI - TIS 17025
TESTING 0207

ใบรายงานผลการวิเคราะห์

ชื่อโครงการ : จัดทำรายงานผลปฏิบัติการตรวจสอบสิ่งแวดล้อม และมาตรการติดตามตรวจสอบคุณภาพสิ่งแวดล้อม
โครงการติดตามการปนเปื้อนและแก้ไขผลกระทบสิ่งแวดล้อม ระยะที่ 36 (WHA Rayong 36 Company Limited) ระยะก่อสร้าง
: บริษัท ดับบลิวเอช เอ จำกัด
: ส่วนเลขที่ใบอนุญาต อำนวยการพัฒนา จังหวัดระยอง 21180
: โทรศัพท์ : 06 1513 6750 อีเมล : pajareeb@whe-industrialstate.com
: วันที่ 1 เมษายน 2565
: 22-27 มิถุนายน 2565
: 2022-U049498
: นายคณิศร จงทองเกียรติ
: นางสาวเจษฎาพร ทวีลาอาภา
: T22AM214-0001 - T22AM214-0002

ดัชนี	หน่วย	วิธีการวิเคราะห์	ผลการวิเคราะห์		ค่ามาตรฐาน
			วันที่ 1 เมษายน 2565	**	
ค่าเฉลี่ยรวม (TSP)	มิลลิกรัมต่อลูกบาศก์เมตร	GRAVIMETRIC (HIGH VOLUME METHOD)	0.039	T22AM214-0001	0.046
ค่าเฉลี่ยรายชั่วโมง (PM10)	มิลลิกรัมต่อลูกบาศก์เมตร	GRAVIMETRIC (HIGH VOLUME METHOD)	0.014		0.036
สภาพแวดล้อม			สมบูรณ์		สมบูรณ์

หมายเหตุ : จำนวนเต็มผลการวิเคราะห์ที่ต่อเนื่อง 25 องค์ประกอบ และค่าเฉลี่ย 1 บรรทัด
: US EPA, CODE OF FEDERAL REGULATION SEARCH RESULTS, 40 CFR-CHAPTER I PART 50, APPENDIX B.
: US EPA, CODE OF FEDERAL REGULATION SEARCH RESULTS, 40 CFR-CHAPTER I PART 50, APPENDIX 1.
: ประกาศกระทรวงทรัพยากรธรรมชาติและสิ่งแวดล้อม ฉบับที่ 24 (พ.ศ.2547) เรื่อง กำหนดมาตรฐานคุณภาพอากาศในบรรยากาศโดยทั่วไป
ประกาศในราชกิจจานุเบกษาฉบับประกาศทั่วไป เล่ม 121 ตอนพิเศษ 104 ง ลงวันที่ 22 กันยายน 2547
: ค่าเฉลี่ยรายชั่วโมงเวลา 08:30 น. วันที่ 12 มิถุนายน 2565 ถึงเวลา 08:30 น. วันที่ 13 มิถุนายน 2565
: ค่าเฉลี่ยรายชั่วโมงเวลา 08:30 น. วันที่ 13 มิถุนายน 2565 ถึงเวลา 08:30 น. วันที่ 14 มิถุนายน 2565

นางนิตยาพร สอนนิลวงษ์
(นางนิตยาพร สอนนิลวงษ์)
ผู้อำนวยการโครงการ

28 มิถุนายน 2565

• ห้ามคัดลอกใบรายงานผลการวิเคราะห์แต่เพียงบางส่วน โดยไม่ได้รับอนุญาตจากห้องปฏิบัติการเป็นลายลักษณ์อักษร
• ใบรายงานผลจะรับรองเฉพาะค่าที่ได้จากการวิเคราะห์เท่านั้น



4/1



ใบรายงานผลการวิเคราะห์

: จัดทำรายงานผลปฏิบัติงานตามมาตรฐานการป้องกันและแก้ไขผลกระทบสิ่งแวดล้อม และมาตรการติดตามตรวจสอบคุณภาพสิ่งแวดล้อม
 โครงการนิคมอุตสาหกรรมต้นตมตะวันออก ระยะ 36 (VHA Rayong 36 Company Limited) ระยะก่อสร้าง
 : บริษัท ต้นตมตะวันออก ระยะ 36 จำกัด
 : ตามสหกรณ์ อำนวยการพัฒนา จังหวัดระยอง 21180
 : โทรศัพท์ : 06 1513 6750 อีเมล : pajareeb@vha-industrialstate.com
 : หมู่ที่ 1 บ้านขอม 12 ตำบลพนาภิรม (A1)
 : อากาศในบรรยากาศโดยทั่วไป
 : *
 : *
 : *
 : นายพิพัทธ์ จงมงคลเกียรติ
 : นางสาวเจษฎารัตน์ พาสะอาด
 : T22AM214-0007

ดัชนี	หน่วย	วิธีการวิเคราะห์	ผลการวิเคราะห์	
			หมู่ที่ 1 บ้านขอม 12 ตำบลพนาภิรม (A1) T22AM214-0007	ค่ามาตรฐาน
ฝุ่นละอองรวม (TSP)	มิลลิกรัมต่อลูกบาศก์เมตร	GRAVIMETRIC (HIGH VOLUME METHOD)	0.060	≤ 0.33
ฝุ่นละอองขนาดเล็กกว่า 10 ไมครอน (PM10)	มิลลิกรัมต่อลูกบาศก์เมตร	GRAVIMETRIC (HIGH VOLUME METHOD)	0.040	≤ 0.12
สภาพแวดล้อม	สมบูรณ์			

หมายเหตุ
 TSP, PM10
 TSP
 PM10
 มาตรฐาน
 : ตามเกณฑ์มาตรฐานที่ออกโดย 25 องค์การอนามัยโลก และตามต้น 1 บรรยากาศ
 : US EPA, CODE OF FEDERAL REGULATION SEARCH RESULTS, 40 CFR-CHAPTER I PART 50, APPENDIX B.
 : US EPA, CODE OF FEDERAL REGULATION SEARCH RESULTS, 40 CFR-CHAPTER I PART 50, APPENDIX J.
 : ประกาศกระทรวงมหาดไทย เรื่อง กำหนดมาตรฐานคุณภาพอากาศในบรรยากาศโดยทั่วไป
 ประกาศในราชกิจจานุเบกษาฉบับประกาศทั่วไป เล่ม 121 ตอนพิเศษ 104 ง ลงวันที่ 22 กันยายน 2547
 : อัตราค่าจ้างเมื่อเวลา 08:30 น. วันที่ 18 มิถุนายน 2565 ถึงเวลา 08:30 น. วันที่ 19 มิถุนายน 2565

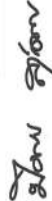
 (นางปิยะรัตน์ สอนปลั่งงษ์)
 ผู้จัดการห้องปฏิบัติการ

28 มิถุนายน 2565

: นำผลดำเนินการตามผลการวิเคราะห์ที่ได้เพิ่มบางส่วน โดยไม่ได้รับอนุญาตจากห้องปฏิบัติการเป็นลายลักษณ์อักษร
 : ใบรายงานผลนี้จะรับรองเฉพาะค่าอย่างที่ได้ดำเนินการวิเคราะห์เท่านั้น

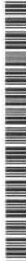

1/1

ใบรายงานผลการวิเคราะห์

: จัดทำรายงานผลปฏิบัติงานตามมาตรฐานการป้องกันและแก้ไขผลกระทบสิ่งแวดล้อม และมาตรการติดตามตรวจสอบคุณภาพสิ่งแวดล้อม
 โครงการนิคมอุตสาหกรรมต้นตมตะวันออก ระยะ 36 (VHA Rayong 36 Company Limited) ระยะก่อสร้าง
 : บริษัท ต้นตมตะวันออก ระยะ 36 จำกัด
 : ตามสหกรณ์ อำนวยการพัฒนา จังหวัดระยอง 21180
 : โทรศัพท์ : 06 1513 6750 อีเมล : pajareeb@vha-industrialstate.com
 : หมู่ที่ 1 บ้านขอม 12 ตำบลพนาภิรม (A1)
 : อากาศในบรรยากาศโดยทั่วไป
 : *
 : *
 : *
 : นายพิพัทธ์ จงมงคลเกียรติ
 : นางสาวเจษฎารัตน์ พาสะอาด
 : T22AM214-0005 - T22AM214-0006

ดัชนี	หน่วย	วิธีการวิเคราะห์	ผลการวิเคราะห์	
			หมู่ที่ 1 บ้านขอม 12 ตำบลพนาภิรม (A1) T22AM214-0005	ค่ามาตรฐาน
ฝุ่นละอองรวม (TSP)	มิลลิกรัมต่อลูกบาศก์เมตร	GRAVIMETRIC (HIGH VOLUME METHOD)	0.047	≤ 0.33
ฝุ่นละอองขนาดเล็กกว่า 10 ไมครอน (PM10)	มิลลิกรัมต่อลูกบาศก์เมตร	GRAVIMETRIC (HIGH VOLUME METHOD)	0.029	≤ 0.12
สภาพแวดล้อม	สมบูรณ์			

หมายเหตุ
 TSP, PM10
 TSP
 PM10
 มาตรฐาน
 : ตามเกณฑ์มาตรฐานที่ออกโดย 25 องค์การอนามัยโลก และตามต้น 1 บรรยากาศ
 : US EPA, CODE OF FEDERAL REGULATION SEARCH RESULTS, 40 CFR-CHAPTER I PART 50, APPENDIX B.
 : US EPA, CODE OF FEDERAL REGULATION SEARCH RESULTS, 40 CFR-CHAPTER I PART 50, APPENDIX J.
 : ประกาศกระทรวงมหาดไทย เรื่อง กำหนดมาตรฐานคุณภาพอากาศในบรรยากาศโดยทั่วไป
 ประกาศในราชกิจจานุเบกษาฉบับประกาศทั่วไป เล่ม 121 ตอนพิเศษ 104 ง ลงวันที่ 22 กันยายน 2547
 : อัตราค่าจ้างเมื่อเวลา 08:30 น. วันที่ 16 มิถุนายน 2565 ถึงเวลา 08:30 น. วันที่ 17 มิถุนายน 2565
 : อัตราค่าจ้างเมื่อเวลา 08:30 น. วันที่ 17 มิถุนายน 2565 ถึงเวลา 08:30 น. วันที่ 18 มิถุนายน 2565

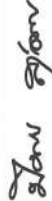
 (นางปิยะรัตน์ สอนปลั่งงษ์)
 ผู้จัดการห้องปฏิบัติการ

28 มิถุนายน 2565

: นำผลดำเนินการตามผลการวิเคราะห์ที่ได้เพิ่มบางส่วน โดยไม่ได้รับอนุญาตจากห้องปฏิบัติการเป็นลายลักษณ์อักษร
 : ใบรายงานผลนี้จะรับรองเฉพาะค่าอย่างที่ได้ดำเนินการวิเคราะห์เท่านั้น



1/1

ใบรายงานผลการวิเคราะห์

ชื่อโครงการ : จัดทำรายงานผลปฏิบัติงานตามมาตรฐานการป้องกันและแก้ไขผลกระทบสิ่งแวดล้อม และมาตรการติดตามตรวจสอบคุณภาพสิ่งแวดล้อม
โครงการนิคมอุตสาหกรรมคันฉิ่งตะวันออก ระยะที่ 36 (WHA Rayong 36 Company Limited) ระยะก่อสร้าง
: บริษัท คันฉิ่งตะวันออก จำกัด
: ตำบลนาบือราม อำเภอนาบือราม จังหวัดระยอง 21180
: โทรศัพท์ : 06 1513 6750 อีเมล : pajareeb@wha-industrialstate.com
: หมู่ที่ 1 บ้านหนองหว้า ตำบลนาบือราม (A2)
: อาคารในบริเวณภาคใต้ของพื้นที่
: * , ** : 22-27 มิถุนายน 2565
: * , ** : 2022-U049503
: นายดีพัชร จงผดุงเกียรติ
: นางสาวเจตนาพร ทาสะอาด
ผู้วิเคราะห์ : T22AM214-0010 - T22AM214-0011

ดัชนี	หน่วย	วิธีการวิเคราะห์	ผลการวิเคราะห์		ค่ามาตรฐาน
			หมู่ที่ 1 บ้านหนองหว้า ตำบลนาบือราม (A2)	**	
ฝุ่นละอองรวม (TSP)	มิลลิกรัมต่อลูกบาศก์เมตร	GRAVIMETRIC (HIGH VOLUME METHOD)	0.036	T22AM214-0010	≤ 0.33
ฝุ่นละอองขนาดเล็กกว่า 10 ไมครอน (PM10)	มิลลิกรัมต่อลูกบาศก์เมตร	GRAVIMETRIC (HIGH VOLUME METHOD)	0.017	0.017	≤ 0.12
สภาพแวดล้อม			สมบูรณ์	สมบูรณ์	

หมายเหตุ : คำนวณเทียบผลการมาตรฐานที่ลงวันที่ 25 สิงหาคม 2565 และตามต้น 1 บริเวณภาคใต้
: US EPA, CODE OF FEDERAL REGULATION SEARCH RESULTS, 40 CFR-CHAPTER I PART 50, APPENDIX B.
: US EPA, CODE OF FEDERAL REGULATION SEARCH RESULTS, 40 CFR-CHAPTER I PART 50, APPENDIX J.
: ประกาศกระทรวงการสิ่งแวดล้อมแห่งชาติ ฉบับที่ 24 (พ.ศ. 2547) เรื่อง กำหนดมาตรฐานคุณภาพอากาศในบรรยากาศโดยทั่วไป
ประกาศในราชกิจจานุเบกษาฉบับประกาศทั่วไป เล่ม 121 ตอนพิเศษ 104 ง ลงวันที่ 22 มิถุนายน 2547
: วัดค่าอย่างมีเวลา 09:00 น. วันที่ 14 มิถุนายน 2565 ถึงเวลา 09:00 น. วันที่ 15 มิถุนายน 2565
: วัดค่าอย่างมีเวลา 09:00 น. วันที่ 15 มิถุนายน 2565 ถึงเวลา 09:00 น. วันที่ 16 มิถุนายน 2565

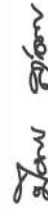

 (นางปิยะวิทย์ สอนะสิงห์)
 ผู้จัดการห้องปฏิบัติการ
 28 มิถุนายน 2565

ใบรายงานผลการวิเคราะห์

ชื่อโครงการ : จัดทำรายงานผลปฏิบัติงานตามมาตรฐานการป้องกันและแก้ไขผลกระทบสิ่งแวดล้อม และมาตรการติดตามตรวจสอบคุณภาพสิ่งแวดล้อม
โครงการนิคมอุตสาหกรรมคันฉิ่งตะวันออก ระยะที่ 36 (WHA Rayong 36 Company Limited) ระยะก่อสร้าง
: บริษัท คันฉิ่งตะวันออก จำกัด
: ตำบลนาบือราม อำเภอนาบือราม จังหวัดระยอง 21180
: โทรศัพท์ : 06 1513 6750 อีเมล : pajareeb@wha-industrialstate.com
: หมู่ที่ 1 บ้านหนองหว้า ตำบลนาบือราม (A2)
: อาคารในบริเวณภาคใต้ของพื้นที่
: * , ** : 22-27 มิถุนายน 2565
: * , ** : 2022-U049502
: นายดีพัชร จงผดุงเกียรติ
: นางสาวเจตนาพร ทาสะอาด
ผู้วิเคราะห์ : T22AM214-0008 - T22AM214-0009

ดัชนี	หน่วย	วิธีการวิเคราะห์	ผลการวิเคราะห์		ค่ามาตรฐาน
			หมู่ที่ 1 บ้านหนองหว้า ตำบลนาบือราม (A2)	**	
ฝุ่นละอองรวม (TSP)	มิลลิกรัมต่อลูกบาศก์เมตร	GRAVIMETRIC (HIGH VOLUME METHOD)	0.032	T22AM214-0008	≤ 0.33
ฝุ่นละอองขนาดเล็กกว่า 10 ไมครอน (PM10)	มิลลิกรัมต่อลูกบาศก์เมตร	GRAVIMETRIC (HIGH VOLUME METHOD)	0.021	0.021	≤ 0.12
สภาพแวดล้อม			สมบูรณ์	สมบูรณ์	

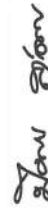
หมายเหตุ : คำนวณเทียบผลการมาตรฐานที่ลงวันที่ 25 สิงหาคม 2565 และตามต้น 1 บริเวณภาคใต้
: US EPA, CODE OF FEDERAL REGULATION SEARCH RESULTS, 40 CFR-CHAPTER I PART 50, APPENDIX B.
: US EPA, CODE OF FEDERAL REGULATION SEARCH RESULTS, 40 CFR-CHAPTER I PART 50, APPENDIX J.
: ประกาศกระทรวงการสิ่งแวดล้อมแห่งชาติ ฉบับที่ 24 (พ.ศ. 2547) เรื่อง กำหนดมาตรฐานคุณภาพอากาศในบรรยากาศโดยทั่วไป
ประกาศในราชกิจจานุเบกษาฉบับประกาศทั่วไป เล่ม 121 ตอนพิเศษ 104 ง ลงวันที่ 22 มิถุนายน 2547
: วัดค่าอย่างมีเวลา 09:00 น. วันที่ 12 มิถุนายน 2565 ถึงเวลา 09:00 น. วันที่ 13 มิถุนายน 2565
: วัดค่าอย่างมีเวลา 09:00 น. วันที่ 13 มิถุนายน 2565 ถึงเวลา 09:00 น. วันที่ 14 มิถุนายน 2565

 (นางปิยะวิทย์ สอนะสิงห์)
 ผู้จัดการห้องปฏิบัติการ
 28 มิถุนายน 2565

BY ISI GROUP (THAILAND) CO., LTD.

ใบรายงานผลการวิเคราะห์

ชื่อโครงการ : จัดทำรายงานผลปฏิบัติงานตามมาตรฐานสิ่งแวดล้อม และมาตรฐานการควบคุมมลพิษตามแผนผังสิ่งแวดล้อม
โครงการนิคมอุตสาหกรรมต้นแก้ว-ระยอง 36 (WHA Rayong 36 Company Limited) ระยะก่อสร้าง
: นรียุทธ ต้นแก้วระยอง 36 จำกัด

ชื่อลูกค้า : ดำเนินการตามสัญญาจ้างพัฒนา จังหวัดระยอง 21180

ที่อยู่ : โทรศัพท์ : 06 1513 6750 อีเมล : pajareeb@waha-industrialstate.com

ข้อมูลเบื้องต้น : วันที่ 7 มกราคม ตามแผนภูมิ (A3)

สถานที่ตั้ง : อำเภอเมืองต้นแก้ว จังหวัดระยอง 21180

ชนิดตัวอย่าง : อำเภอเมืองต้นแก้ว จังหวัดระยอง 21180

วันที่เก็บตัวอย่าง : วันที่ 22-27 มิถุนายน 2565

เวลาที่เก็บตัวอย่าง : เวลา 09:30 น. ถึง 17:00 น.

ผู้จัดทำรายงาน : นายสุวิทย์ จงแสงจันทร์

ผู้ตรวจสอบ : นายสุวิทย์ จงแสงจันทร์

ผู้วิเคราะห์ : นางสาวเจษฎาพรทิพย์ ทาสะอาด

หมายเลขใบปฏิบัติงาน : T22AM214-0017 - T22AM214-0018

ดัชนี	หน่วย	วิธีการวิเคราะห์	ผลการวิเคราะห์		ตามมาตรฐาน
			วันที่ 7 กันยายน ตามแผนภูมิ (A3)		
			*	**	
			T22AM214-0017	T22AM214-0018	
ค่าเฉลี่ยรวม (TSP)	มิลลิกรัมต่อลูกบาศก์เมตร	GRAVIMETRIC (HIGH VOLUME METHOD)	0.046	0.061	≤ 0.33
ค่าเฉลี่ยรายชั่วโมง (PM10)	มิลลิกรัมต่อลูกบาศก์เมตร	GRAVIMETRIC (HIGH VOLUME METHOD)	0.016	0.028	≤ 0.12
สภาพตัวอย่าง			สมบูรณ์	สมบูรณ์	

หมายเหตุ : ค่าเฉลี่ยรวมตามมาตรฐานที่ต่อเนื่อง 25 องค์ประกอบ และค่าเฉลี่ย 1 มกราคม

TSP, PM10 : US EPA, CODE OF FEDERAL REGULATION SEARCH RESULTS, 40 CFR-CHAPTER I PART 50, APPENDIX B.

TSP : US EPA, CODE OF FEDERAL REGULATION SEARCH RESULTS, 40 CFR-CHAPTER I PART 50, APPENDIX J.

PM10 : ประกาศกระทรวงมหาดไทย เรื่อง กำหนดมาตรฐานคุณภาพอากาศในบรรยากาศโดยทั่วไป

ประกาศในราชกิจจานุเบกษา ฉบับพิเศษ เล่มที่ 121 ตอนพิเศษ 104 ง วันที่ 22 กันยายน 2547

* : ค่าเฉลี่ยรายชั่วโมง 09:30 น. ถึง 14 มิถุนายน 2565 ถึงเวลา 09:30 น. วันที่ 15 มิถุนายน 2565

** : ค่าเฉลี่ยรายชั่วโมง 09:30 น. ถึง 15 มิถุนายน 2565 ถึงเวลา 09:30 น. วันที่ 16 มิถุนายน 2565



 (นายสุวิทย์ จงแสงจันทร์)
 ผู้ควบคุมห้องปฏิบัติการ

28 มิถุนายน 2565

• ห้ามคัดลอกใบรายงานผลการวิเคราะห์โดยไม่ได้รับอนุญาตจากห้องปฏิบัติการเป็นลายลักษณ์อักษร

• ใบรายงานผลจะรับรองเฉพาะค่าที่ผ่านการวิเคราะห์เท่านั้น



ใบรายงานผลการวิเคราะห์

ชื่อโครงการ : จัดทำรายงานผลปฏิบัติงานตามมาตรฐานสิ่งแวดล้อม และมาตรฐานการควบคุมมลพิษตามแผนผังสิ่งแวดล้อม
โครงการนิคมอุตสาหกรรมต้นแก้ว-ระยอง 36 (WHA Rayong 36 Company Limited) ระยะก่อสร้าง
: นรียุทธ ต้นแก้วระยอง 36 จำกัด

ชื่อลูกค้า : ดำเนินการตามสัญญาจ้างพัฒนา จังหวัดระยอง 21180

ที่อยู่ : โทรศัพท์ : 06 1513 6750 อีเมล : pajareeb@waha-industrialstate.com

ข้อมูลเบื้องต้น : วันที่ 7 มกราคม ตามแผนภูมิ (A3)

สถานที่ตั้ง : อำเภอเมืองต้นแก้ว จังหวัดระยอง 21180

ชนิดตัวอย่าง : อำเภอเมืองต้นแก้ว จังหวัดระยอง 21180

วันที่เก็บตัวอย่าง : วันที่ 22-27 มิถุนายน 2565

เวลาที่เก็บตัวอย่าง : เวลา 09:30 น. ถึง 17:00 น.

ผู้จัดทำรายงาน : นายสุวิทย์ จงแสงจันทร์

ผู้ตรวจสอบ : นายสุวิทย์ จงแสงจันทร์

ผู้วิเคราะห์ : นางสาวเจษฎาพรทิพย์ ทาสะอาด

หมายเลขใบปฏิบัติงาน : T22AM214-0015 - T22AM214-0016

ดัชนี	หน่วย	วิธีการวิเคราะห์	ผลการวิเคราะห์		ตามมาตรฐาน
			วันที่ 7 ป้ายงปลา ตำบลพนาดิยม (A3)		
			*	**	
			T22AM214-0015	T22AM214-0016	
ค่าเฉลี่ยรวม (TSP)	มิลลิกรัมต่อลูกบาศก์เมตร	GRAVIMETRIC (HIGH VOLUME METHOD)	0.043	0.063	≤ 0.33
ค่าเฉลี่ยรายชั่วโมง (PM10)	มิลลิกรัมต่อลูกบาศก์เมตร	GRAVIMETRIC (HIGH VOLUME METHOD)	0.031	0.020	≤ 0.12
ภาพตัวอย่าง			สมบูรณ์	สมบูรณ์	

หมายเหตุ : ค่าเฉลี่ยรวมตามมาตรฐานที่ต่อเนื่อง 25 องค์ประกอบ และค่าเฉลี่ย 1 มกราคม

TSP, PM10 : US EPA, CODE OF FEDERAL REGULATION SEARCH RESULTS, 40 CFR-CHAPTER I PART 50, APPENDIX B.

TSP : US EPA, CODE OF FEDERAL REGULATION SEARCH RESULTS, 40 CFR-CHAPTER I PART 50, APPENDIX J.

PM10 : ประกาศกระทรวงมหาดไทย เรื่อง กำหนดมาตรฐานคุณภาพอากาศในบรรยากาศโดยทั่วไป

ประกาศในราชกิจจานุเบกษา ฉบับพิเศษ เล่มที่ 121 ตอนพิเศษ 104 ง วันที่ 22 กันยายน 2547

* : ค่าเฉลี่ยรายชั่วโมง 09:30 น. ถึง 12 มิถุนายน 2565 ถึงเวลา 09:30 น. วันที่ 13 มิถุนายน 2565

** : ค่าเฉลี่ยรายชั่วโมง 09:30 น. ถึง 13 มิถุนายน 2565 ถึงเวลา 09:30 น. วันที่ 14 มิถุนายน 2565



 (นายสุวิทย์ จงแสงจันทร์)
 ผู้ควบคุมห้องปฏิบัติการ

28 มิถุนายน 2565

• ห้ามคัดลอกใบรายงานผลการวิเคราะห์โดยไม่ได้รับอนุญาตจากห้องปฏิบัติการเป็นลายลักษณ์อักษร

• ใบรายงานผลจะรับรองเฉพาะค่าที่ผ่านการวิเคราะห์เท่านั้น



ใบรายงานผลการวิเคราะห์

ชื่อโครงการ : จัดทำรายงานผลปฏิบัติการติดตามการป้องกันและแก้ไขผลกระทบสิ่งแวดล้อม และมาตรการติดตามตรวจสอบคุณภาพสิ่งแวดล้อม
โครงการติดตามการประเมินสิ่งแวดล้อม ระยะที่ 36 (WHA Rayong 36 Company Limited) ระยะที่ 36
ชื่อลูกค้า : บริษัท ดับบลิวเอช เอ จำกัด
ที่อยู่ : ตำบลนาบอน อำเภอเนินสง่า จังหวัดระยอง 21180
ข้อมูลผู้ติดต่อ : โทรศัพท์ : 06 1513 6750 อีเมล : pajareeb@waha-industrialstate.com
สถานที่วัดค่า : หมู่ที่ 7 บ้านวังปลา ตำบลนาบอน (A3)
ชนิดตัวอย่าง : อากาศในบรรยากาศโดยทั่วไป
วันที่วัดค่า : * : 22-27 มิถุนายน 2565
เวลาที่วัดค่า : * : 2022-U049511
ผู้วัดค่า : นายศิริพัชร จงคงเกียรติ
ผู้วิเคราะห์ : นางสาวเรจันันท์ ทาสะอาด
หมายเลขปฏิบัติการ : T22AM214-0021

ดัชนี	หน่วย	วิธีการวิเคราะห์	ผลการวิเคราะห์	
			วันที่ 7 บ้านวังปลา ตำบลนาบอน (A3) T22AM214-0021	ค่ามาตรฐาน
ฝุ่นละอองรวม (TSP)	มิลลิกรัมต่อลูกบาศก์เมตร	GRAVIMETRIC (HIGH VOLUME METHOD)	0.039	≤ 0.33
ฝุ่นละอองขนาดเล็กกว่า 10 ไมครอน (PM10)	มิลลิกรัมต่อลูกบาศก์เมตร	GRAVIMETRIC (HIGH VOLUME METHOD)	0.028	≤ 0.12
สภาพแวดล้อม			สมมูล	

หมายเหตุ
TSP, PM10
TSP
PM10
มาตรฐาน
* : ค่ามาตรฐานตามมาตรฐานที่ 25 ของกระทรวงสาธารณสุข และตามข้อ 1 ปรกษา
: US EPA, CODE OF FEDERAL REGULATION SEARCH RESULTS, 40 CFR-CHAPTER I PART 50, APPENDIX B.
: US EPA, CODE OF FEDERAL REGULATION SEARCH RESULTS, 40 CFR-CHAPTER I PART 50, APPENDIX J.
: ประกาศกระทรวงมหาดไทย เรื่อง กำหนดมาตรฐานคุณภาพอากาศในบรรยากาศโดยทั่วไป
ประกาศในราชกิจจานุเบกษาฉบับประกาศทั่วไป เล่ม 121 ตอนพิเศษ 104 ง ลงวันที่ 22 มิถุนายน 2547
: วัดค่าอย่างมีเวลา 09:30 น. วันที่ 18 มิถุนายน 2565 ถึงเวลา 09:30 น. วันที่ 19 มิถุนายน 2565
: วัดค่าอย่างมีเวลา 09:30 น. วันที่ 18 มิถุนายน 2565 ถึงเวลา 09:30 น. วันที่ 19 มิถุนายน 2565

นางสาว เรจันันท์ ทาสะอาด

(นางสาวเรจันันท์ ทาสะอาด)
ผู้ควบคุมห้องปฏิบัติการ

28 มิถุนายน 2565

• นำขึ้นต่อหน้าใบรายงานผลการวิเคราะห์โดยเพิ่มบางส่วน โดยไม่ได้รับอนุญาตจากห้องปฏิบัติการเป็นลายลักษณ์อักษร
• ใบรายงานผลจะส่งมอบเฉพาะตัวอย่างที่ได้รับการวิเคราะห์เท่านั้น

ใบรายงานผลการวิเคราะห์

ชื่อโครงการ : จัดทำรายงานผลปฏิบัติการติดตามการป้องกันและแก้ไขผลกระทบสิ่งแวดล้อม และมาตรการติดตามตรวจสอบคุณภาพสิ่งแวดล้อม
โครงการติดตามการประเมินสิ่งแวดล้อม ระยะที่ 36 (WHA Rayong 36 Company Limited) ระยะที่ 36
ชื่อลูกค้า : บริษัท ดับบลิวเอช เอ จำกัด
ที่อยู่ : ตำบลนาบอน อำเภอเนินสง่า จังหวัดระยอง 21180
ข้อมูลผู้ติดต่อ : โทรศัพท์ : 06 1513 6750 อีเมล : pajareeb@waha-industrialstate.com
สถานที่วัดค่า : หมู่ที่ 7 บ้านวังปลา ตำบลนาบอน (A3)
ชนิดตัวอย่าง : อากาศในบรรยากาศโดยทั่วไป
วันที่วัดค่า : * : 22-27 มิถุนายน 2565
เวลาที่วัดค่า : * : 2022-U049510
ผู้วัดค่า : นายศิริพัชร จงคงเกียรติ
ผู้วิเคราะห์ : นางสาวเรจันันท์ ทาสะอาด
หมายเลขปฏิบัติการ : T22AM214-0019

ดัชนี	หน่วย	วิธีการวิเคราะห์	ผลการวิเคราะห์	
			วันที่ 7 บ้านวังปลา ตำบลนาบอน (A3) T22AM214-0019	ค่ามาตรฐาน
ฝุ่นละอองรวม (TSP)	มิลลิกรัมต่อลูกบาศก์เมตร	GRAVIMETRIC (HIGH VOLUME METHOD)	0.044	≤ 0.33
ฝุ่นละอองขนาดเล็กกว่า 10 ไมครอน (PM10)	มิลลิกรัมต่อลูกบาศก์เมตร	GRAVIMETRIC (HIGH VOLUME METHOD)	0.019	≤ 0.12
สภาพแวดล้อม			สมมูล	สมมูล

หมายเหตุ
TSP, PM10
TSP
PM10
มาตรฐาน
* : ค่ามาตรฐานตามมาตรฐานที่ 25 ของกระทรวงสาธารณสุข และตามข้อ 1 ปรกษา
: US EPA, CODE OF FEDERAL REGULATION SEARCH RESULTS, 40 CFR-CHAPTER I PART 50, APPENDIX B.
: US EPA, CODE OF FEDERAL REGULATION SEARCH RESULTS, 40 CFR-CHAPTER I PART 50, APPENDIX J.
: ประกาศกระทรวงมหาดไทย เรื่อง กำหนดมาตรฐานคุณภาพอากาศในบรรยากาศโดยทั่วไป
ประกาศในราชกิจจานุเบกษาฉบับประกาศทั่วไป เล่ม 121 ตอนพิเศษ 104 ง ลงวันที่ 22 มิถุนายน 2547
: วัดค่าอย่างมีเวลา 09:30 น. วันที่ 16 มิถุนายน 2565 ถึงเวลา 09:30 น. วันที่ 17 มิถุนายน 2565
: วัดค่าอย่างมีเวลา 09:30 น. วันที่ 17 มิถุนายน 2565 ถึงเวลา 09:30 น. วันที่ 18 มิถุนายน 2565

นางสาว เรจันันท์ ทาสะอาด

(นางสาวเรจันันท์ ทาสะอาด)
ผู้ควบคุมห้องปฏิบัติการ

28 มิถุนายน 2565

• นำขึ้นต่อหน้าใบรายงานผลการวิเคราะห์โดยเพิ่มบางส่วน โดยไม่ได้รับอนุญาตจากห้องปฏิบัติการเป็นลายลักษณ์อักษร
• ใบรายงานผลจะส่งมอบเฉพาะตัวอย่างที่ได้รับการวิเคราะห์เท่านั้น

ใบรายงานผลการวิเคราะห์

: จัดทำรายงานผลการติดตามตรวจสอบการปล่อยก๊าซและมลพิษในแหล่งชุมชนสิ่งแวดล้อม และมาตรฐานการติดตามตรวจสอบคุณภาพสิ่งแวดล้อม
 : โครงการพัฒนาอุตสาหกรรมต้นแบบสิ่งแวดล้อม ระยะที่ 36 (WHA Rayong 36 Company Limited) ระยะก่อสร้าง
 : บริษัท ต้นแบบสิ่งแวดล้อม ระยะที่ 36 จำกัด
 : ตำแหน่งที่ดิน อำเภออินทพรวิชัย จังหวัดระยอง 21180
 : โทรศัพท์ : 06 1513 6750 อีเมล : pajareeb@wha-industrialstate.com
 : แผนที่ 6 บริเวณของระบร การพัฒนาที่ดิน (A4)
 : วันที่รับตัวอย่าง : 22 มิถุนายน 2565
 : วันที่วิเคราะห์ : 22-27 มิถุนายน 2565
 : เลขที่ใบรายงานผล : 2022-U049514
 : เลขที่งาน : 2021-006363
 : นายสัตย์ จงคงเกียรติ
 : นางสาวเรณูรินทร์ ทาสะอาด
 : หมายเลขปฏิบัติการ : T22AM214-0024 - T22AM214-0025

ดัชนี	หน่วย	วิธีการวิเคราะห์	ผลการวิเคราะห์		ค่ามาตรฐาน
			วันที่ 6 บริเวณของรกรำ ตำบลพนาบอม (A4)		
			*	**	
ค่าเฉลี่ยรวม (TSP)	มิลลิกรัมต่อลูกบาศก์เมตร	GRAVIMETRIC (HIGH VOLUME METHOD)	0.033	T22AM214-0024 T22AM214-0025 0.031	≤ 0.33
ค่าเฉลี่ยรายชั่วโมง 10 ไมโครม (PM10)	มิลลิกรัมต่อลูกบาศก์เมตร	GRAVIMETRIC (HIGH VOLUME METHOD)	0.021	0.017	≤ 0.12
สภาพตัวอย่าง			สมบูรณ์	สมบูรณ์	

หมายเหตุ
 TSP, PM10
 TSP
 PM10
 มาตรฐาน
 *
 **

: ค่าควบคุมตามมาตรฐานที่ลงวันที่ 25 สิงหาคม 2565 และตามชั้น 1 บรรพภาค
 : US EPA, CODE OF FEDERAL REGULATION SEARCH RESULTS, 40 CFR-CHAPTER I PART 50, APPENDIX B.
 : US EPA, CODE OF FEDERAL REGULATION SEARCH RESULTS, 40 CFR-CHAPTER I PART 50, APPENDIX J.
 : ประกาศกระทรวงมหาดไทย เรื่อง กำหนดมาตรฐานคุณภาพอากาศในบรรยากาศโดยทั่วไป
 : ประกาศในราชกิจจานุเบกษาฉบับประกาศทั่วไป เล่ม 121 ตอนพิเศษ 104 ง ลงวันที่ 22 กันยายน 2547
 : ศึกษาลักษณะอากาศ 10:00 น. วันที่ 14 มิถุนายน 2565 ถึงเวลา 10:00 น. วันที่ 15 มิถุนายน 2565
 : ศึกษาลักษณะอากาศ 10:00 น. วันที่ 15 มิถุนายน 2565 ถึงเวลา 10:00 น. วันที่ 16 มิถุนายน 2565

 (นางเบญจพร สุทธิวงษ์)
 ผู้จัดการโครงการ

28 มิถุนายน 2565

: นำผลดำเนินการตามผลการวิเคราะห์ไปปรับปรุงแก้ไข
 : นำรายงานผลวิเคราะห์ไปแจ้งหน่วยงานที่เกี่ยวข้อง

ใบรายงานผลการวิเคราะห์

: จัดทำรายงานผลการติดตามตรวจสอบการปล่อยก๊าซและมลพิษในแหล่งชุมชนสิ่งแวดล้อม และมาตรฐานการติดตามตรวจสอบคุณภาพสิ่งแวดล้อม
 : โครงการพัฒนาอุตสาหกรรมต้นแบบสิ่งแวดล้อม ระยะที่ 36 (WHA Rayong 36 Company Limited) ระยะก่อสร้าง
 : บริษัท ต้นแบบสิ่งแวดล้อม ระยะที่ 36 จำกัด
 : ตำแหน่งที่ดิน อำเภออินทพรวิชัย จังหวัดระยอง 21180
 : โทรศัพท์ : 06 1513 6750 อีเมล : pajareeb@wha-industrialstate.com
 : แผนที่ 6 บริเวณของระบร การพัฒนาที่ดิน (A4)
 : วันที่รับตัวอย่าง : 22 มิถุนายน 2565
 : วันที่วิเคราะห์ : 22-27 มิถุนายน 2565
 : เลขที่ใบรายงานผล : 2022-U049513
 : เลขที่งาน : 2021-006363
 : นายสัตย์ จงคงเกียรติ
 : นางสาวเรณูรินทร์ ทาสะอาด
 : หมายเลขปฏิบัติการ : T22AM214-0022 - T22AM214-0023

ดัชนี	หน่วย	วิธีการวิเคราะห์	ผลการวิเคราะห์		ค่ามาตรฐาน
			วันที่ 6 ป้ายหนองระก้า ตำบลพานานิคม (A4)		
			*	**	
ค่าเฉลี่ยรวม (TSP)	มิลลิกรัมต่อลูกบาศก์เมตร	GRAVIMETRIC (HIGH VOLUME METHOD)	0.035	T22AM214-0022 T22AM214-0023 0.034	≤ 0.33
ค่าเฉลี่ยรายชั่วโมง (PM10)	มิลลิกรัมต่อลูกบาศก์เมตร	GRAVIMETRIC (HIGH VOLUME METHOD)	0.024	0.024	≤ 0.12
สภาพตัวอย่าง			สมบูรณ์	สมบูรณ์	

หมายเหตุ
 TSP, PM10
 TSP
 PM10
 มาตรฐาน
 *
 **

: ค่าควบคุมตามมาตรฐานที่ลงวันที่ 25 สิงหาคม 2565 และตามชั้น 1 บรรพภาค
 : US EPA, CODE OF FEDERAL REGULATION SEARCH RESULTS, 40 CFR-CHAPTER I PART 50, APPENDIX B.
 : US EPA, CODE OF FEDERAL REGULATION SEARCH RESULTS, 40 CFR-CHAPTER I PART 50, APPENDIX J.
 : ประกาศกระทรวงมหาดไทย เรื่อง กำหนดมาตรฐานคุณภาพอากาศในบรรยากาศโดยทั่วไป
 : ประกาศในราชกิจจานุเบกษาฉบับประกาศทั่วไป เล่ม 121 ตอนพิเศษ 104 ง ลงวันที่ 22 กันยายน 2547
 : ศึกษาลักษณะอากาศ 10:00 น. วันที่ 12 มิถุนายน 2565 ถึงเวลา 10:00 น. วันที่ 13 มิถุนายน 2565
 : ศึกษาลักษณะอากาศ 10:00 น. วันที่ 13 มิถุนายน 2565 ถึงเวลา 10:00 น. วันที่ 14 มิถุนายน 2565

 (นางเบญจพร สุทธิวงษ์)
 ผู้จัดการโครงการ

28 มิถุนายน 2565

: นำผลดำเนินการตามผลการวิเคราะห์ไปปรับปรุงแก้ไข
 : นำรายงานผลวิเคราะห์ไปแจ้งหน่วยงานที่เกี่ยวข้อง

ใบรายงานผลการวิเคราะห์

ชื่อโครงการ : จัดทำรายงานผลปฏิบัติการด้านมาตรการป้องกันและแก้ไขผลกระทบสิ่งแวดล้อม และมาตรการด้านตรวจสอบคุณภาพสิ่งแวดล้อม

ชื่อลูกค้า : โครงการนิคมอุตสาหกรรมต้นผึ้งตะวันออก ระยะที่ 36 (WHA Rayong 36 Company Limited) ระยะก่อสร้าง

ที่อยู่ : บริษัท ต้นผึ้งตะวันออก จำกัด 36 จ.จันทบุรี

ข้อมูลเบื้องต้น : ด้านสิ่งแวดล้อม อำนวยการพัฒนา จังหวัดระยอง 21180

สถานที่ขั้วลวดลึง : ถนนสาย 6 บ้านหนองระกำ ตำบลพนาภิรม (A4) วันที่รับข้อมูล : 22 มิถุนายน 2565

ชนิดลวดลึง : อากาศในบรรยากาศโดยทั่วไป วันที่วิเคราะห์ : 22-27 มิถุนายน 2565

วันที่ขั้วลวดลึง : * * * เลขที่ใบรายงานผล : 2022-U049516

เวลาที่ขั้วลวดลึง : * * * เลขที่งาน : 2021-006363

ผู้ขั้วลวดลึง : นายศิริพัชร จงผดุงเกียรติ หมายเลขปฏิบัติการ : T22AM214-0028

ผู้วิเคราะห์ : นางสาวเจษฎารัตน์ ทาสะอาด หมายเลขปฏิบัติการ : T22AM214-0028

ดัชนี	หน่วย	วิธีการวิเคราะห์	ผลการวิเคราะห์	
			หมู่ที่ 6 บ้านหนองระกำ ตำบลพนาภิรม (A4)	ค่ามาตรฐาน
ฝุ่นละอองรวม (TSP)	มิลลิกรัมต่อลูกบาศก์เมตร	GRAVIMETRIC (HIGH VOLUME METHOD)	0.035	≤ 0.33
ฝุ่นละอองขนาดเล็กกว่า 10 ไมครอน (PM10)	มิลลิกรัมต่อลูกบาศก์เมตร	GRAVIMETRIC (HIGH VOLUME METHOD)	0.020	≤ 0.12
สภาพลวดลึง			สมบูรณ์	

หมายเหตุ : ค่าเฉลี่ยตามผลการตรวจวัด 25 องค์ประกอบสิ่งแวดล้อม และค่าเฉลี่ย 1 บรรทัด

TSP, PM10 : US EPA, CODE OF FEDERAL REGULATION SEARCH RESULTS, 40 CFR-CHAPTER I PART 50, APPENDIX B.

PM10 : US EPA, CODE OF FEDERAL REGULATION SEARCH RESULTS, 40 CFR-CHAPTER I PART 50, APPENDIX J.

มาตรฐาน : ประกาศคณะกรรมการสิ่งแวดล้อมแห่งชาติ ฉบับที่ 24 (พ.ศ.2547) เรื่อง กำหนดมาตรฐานคุณภาพอากาศในบรรยากาศโดยทั่วไป

* : ประกาศในราชกิจจานุเบกษาฉบับประกาศทั่วไป เล่ม 121 ตอนพิเศษ 104 ง ลงวันที่ 22 มิถุนายน 2547

** : ขั้วลวดลึงเมื่อเวลา 10:00 น. วันที่ 18 มิถุนายน 2565 ถึงเวลา 10:00 น. วันที่ 19 มิถุนายน 2565

สุภาวดี สอน

(นางปิยะวัชร สอนนิลวงษ์)

ผู้ควบคุมห้องปฏิบัติการ

28 มิถุนายน 2565

- นำคำตัดสินใบรายงานผลการวิเคราะห์ไปใช้เพื่อปรับปรุงมาตรการป้องกันและลดผลกระทบสิ่งแวดล้อม
- ใบรายงานผลนี้จะส่งมอบเฉพาะลูกค้าที่ได้รับบริการวิเคราะห์เท่านั้น



ใบรายงานผลการวิเคราะห์

ชื่อโครงการ : จัดทำรายงานผลปฏิบัติการด้านมาตรการป้องกันและแก้ไขผลกระทบสิ่งแวดล้อม และมาตรการด้านตรวจสอบคุณภาพสิ่งแวดล้อม

ชื่อลูกค้า : โครงการนิคมอุตสาหกรรมต้นผึ้งตะวันออก ระยะที่ 36 (WHA Rayong 36 Company Limited) ระยะก่อสร้าง

ที่อยู่ : บริษัท ต้นผึ้งตะวันออก จำกัด 36 จ.จันทบุรี

ข้อมูลเบื้องต้น : ด้านสิ่งแวดล้อม อำนวยการพัฒนา จังหวัดระยอง 21180

สถานที่ขั้วลวดลึง : ถนนสาย 6 บ้านหนองระกำ ตำบลพนาภิรม (A4) วันที่รับข้อมูล : 22 มิถุนายน 2565

ชนิดลวดลึง : อากาศในบรรยากาศโดยทั่วไป วันที่วิเคราะห์ : 22-27 มิถุนายน 2565

วันที่ขั้วลวดลึง : * * * เลขที่ใบรายงานผล : 2022-U049515

เวลาที่ขั้วลวดลึง : * * * เลขที่งาน : 2021-006363

ผู้ขั้วลวดลึง : นายศิริพัชร จงผดุงเกียรติ หมายเลขปฏิบัติการ : T22AM214-0027

ผู้วิเคราะห์ : นางสาวเจษฎารัตน์ ทาสะอาด หมายเลขปฏิบัติการ : T22AM214-0027

ดัชนี	หน่วย	วิธีการวิเคราะห์	ผลการวิเคราะห์	
			หมู่ที่ 6 บ้านหนองระกำ ตำบลพนาภิรม (A4)	ค่ามาตรฐาน
ฝุ่นละอองรวม (TSP)	มิลลิกรัมต่อลูกบาศก์เมตร	GRAVIMETRIC (HIGH VOLUME METHOD)	T22AM214-0026 0.025	≤ 0.33
ฝุ่นละอองขนาดเล็กกว่า 10 ไมครอน (PM10)	มิลลิกรัมต่อลูกบาศก์เมตร	GRAVIMETRIC (HIGH VOLUME METHOD)	T22AM214-0027 0.013	≤ 0.12
สภาพลวดลึง			สมบูรณ์	

หมายเหตุ : ค่าเฉลี่ยตามผลการตรวจวัด 25 องค์ประกอบสิ่งแวดล้อม และค่าเฉลี่ย 1 บรรทัด

TSP, PM10 : US EPA, CODE OF FEDERAL REGULATION SEARCH RESULTS, 40 CFR-CHAPTER I PART 50, APPENDIX B.

PM10 : US EPA, CODE OF FEDERAL REGULATION SEARCH RESULTS, 40 CFR-CHAPTER I PART 50, APPENDIX J.

มาตรฐาน : ประกาศคณะกรรมการสิ่งแวดล้อมแห่งชาติ ฉบับที่ 24 (พ.ศ.2547) เรื่อง กำหนดมาตรฐานคุณภาพอากาศในบรรยากาศโดยทั่วไป

* : ประกาศในราชกิจจานุเบกษาฉบับประกาศทั่วไป เล่ม 121 ตอนพิเศษ 104 ง ลงวันที่ 22 มิถุนายน 2547

** : ขั้วลวดลึงเมื่อเวลา 10:00 น. วันที่ 16 มิถุนายน 2565 ถึงเวลา 10:00 น. วันที่ 17 มิถุนายน 2565

*** : ขั้วลวดลึงเมื่อเวลา 10:00 น. วันที่ 17 มิถุนายน 2565 ถึงเวลา 10:00 น. วันที่ 18 มิถุนายน 2565

สุภาวดี สอน

(นางปิยะวัชร สอนนิลวงษ์)

ผู้ควบคุมห้องปฏิบัติการ

28 มิถุนายน 2565

- นำคำตัดสินใบรายงานผลการวิเคราะห์ไปใช้เพื่อปรับปรุงมาตรการป้องกันและลดผลกระทบสิ่งแวดล้อม
- ใบรายงานผลนี้จะส่งมอบเฉพาะลูกค้าที่ได้รับบริการวิเคราะห์เท่านั้น



เวลา *	ผลการวิเคราะห์ (เมตร/วินาที)					
	15 - 16 มิถุนายน 2565		16 - 17 มิถุนายน 2565		17 - 18 มิถุนายน 2565	
	T22AM214-0004		T22AM214-0005		T22AM214-0006	
	ความเร็วลม	ทิศทางลม	ความเร็วลม	ทิศทางลม	ความเร็วลม	ทิศทางลม
07:00-08:00 น.	0.9	WSW	2.3	SW	0.9	WSW
08:00-09:00 น.	0.8	WSW	1.5	S	1.0	SW
09:00-10:00 น.	1.1	W	2.3	S	1.0	SW
10:00-11:00 น.	1.1	SW	1.5	S	1.1	WSW
11:00-12:00 น.	0.9	W	2.0	SSW	1.6	WSW
12:00-13:00 น.	0.8	SSW	2.1	W	1.5	WSW
13:00-14:00 น.	1.1	WSW	2.1	SSW	1.8	W
14:00-15:00 น.	1.0	WSW	2.0	W	2.1	W
15:00-16:00 น.	1.3	SSW	1.5	WSW	2.1	SW
16:00-17:00 น.	2.1	SSW	1.9	SSW	2.4	SW
17:00-18:00 น.	2.3	SW	1.9	WSW	1.5	SSW
18:00-19:00 น.	1.9	SW	2.2	SW	1.7	WSW
19:00-20:00 น.	1.6	SSW	1.9	SSW	1.8	SW
20:00-21:00 น.	2.6	S	1.8	WSW	2.3	SW
21:00-22:00 น.	2.5	SW	1.7	SSW	2.2	SW
22:00-23:00 น.	2.3	SSW	1.1	W	1.8	SW
23:00-00:00 น.	3.2	S	1.0	SW	1.7	SW
00:00-01:00 น.	2.9	SW	0.7	SW	1.3	WSW
01:00-02:00 น.	1.8	SW	0.9	SW	1.5	SW
02:00-03:00 น.	1.8	SSW	0.7	SW	1.0	WSW
03:00-04:00 น.	1.6	SW	0.9	S	1.1	W
04:00-05:00 น.	1.7	SSW	1.0	SSW	1.0	SW
05:00-06:00 น.	1.8	SW	0.6	SSW	0.7	SSW
06:00-07:00 น.	1.9	S	0.9	SW	0.7	SW

(นายคณิศ นพวงศ์รักษ์)
ผู้อำนวยการโครงการ

27 มิถุนายน 2565

• ห้ามคัดลอกข้อมูลโครงการโดยไม่ได้รับอนุญาตจากห้องปฏิบัติการเป็นลายลักษณ์อักษร
• ใบรายงานผลนี้จะรับรองเฉพาะข้อมูลที่ได้รับจากการวิเคราะห์เท่านั้น

ใบรายงานผลการวิเคราะห์

ชื่อโครงการ : จัดทำรายงานผลปฏิบัติการติดตั้งระบบปรับอากาศและทำความเย็นสำหรับอาคารสำนักงาน 36 ชั้น (VHA Rayong 36 Company Limited) ระบบปรับอากาศ
ชื่อลูกค้า : บริษัท สันติสุข จำกัด ระบบปรับอากาศ 36 ชั้น
ที่อยู่ : ตำบลบ้านใหม่ อำเภอเมือง จังหวัดระยอง 21180
ข้อมูลผู้ติดต่อ : โทรศัพท์ : 06 1513 6750 อีเมล : pajaeeb@vha-industrialstate.com
สถานที่ตรวจวัด : หมู่ที่ 1 บ้านหนอง 12 ตำบลบ้านใหม่ (A1)
ประเภทการตรวจวัด : อาคารในบรรยากาศโดยทั่วไป
วันที่ตรวจวัด : 12-19 มิถุนายน 2565
เวลาตรวจวัด : *
วิธีตรวจวัด : WIND SPEED & WIND DIRECTION EQUIPMENT
ผู้ตรวจวัด : นายคณิศ นพวงศ์รักษ์

เวลา *	ผลการวิเคราะห์ (เมตร/วินาที)					
	12 - 13 มิถุนายน 2565		13 - 14 มิถุนายน 2565		14 - 15 มิถุนายน 2565	
	T22AM214-0001		T22AM214-0002		T22AM214-0003	
	ความเร็วลม	ทิศทางลม	ความเร็วลม	ทิศทางลม	ความเร็วลม	ทิศทางลม
07:00-08:00 น.	0.9	WSW	1.1	WSW	1.6	W
08:00-09:00 น.	0.7	SW	1.3	SSW	1.4	WNW
09:00-10:00 น.	0.9	SW	1.8	WSW	0.9	W
10:00-11:00 น.	0.9	W	2.2	SW	1.1	W
11:00-12:00 น.	1.0	W	1.7	SSW	1.5	WSW
12:00-13:00 น.	1.0	W	1.5	WSW	2.1	WSW
13:00-14:00 น.	1.0	SW	0.9	WSW	1.8	SW
14:00-15:00 น.	0.8	WNW	1.1	SW	1.8	SSW
15:00-16:00 น.	1.1	W	1.0	WSW	1.7	SW
16:00-17:00 น.	1.0	W	0.8	SW	1.2	S
17:00-18:00 น.	1.1	WSW	1.2	WSW	1.1	SW
18:00-19:00 น.	1.2	WNW	1.6	SSW	1.2	WSW
19:00-20:00 น.	1.2	SW	1.7	S	0.9	SW
20:00-21:00 น.	1.3	SW	2.0	SW	1.1	WSW
21:00-22:00 น.	1.3	WSW	2.0	SW	1.1	SSW
22:00-23:00 น.	1.3	SSW	2.1	SW	0.9	S
23:00-00:00 น.	1.2	WSW	1.9	SW	1.0	SSW
00:00-01:00 น.	1.1	SW	2.3	SW	1.0	S
01:00-02:00 น.	1.0	WSW	2.2	SSW	1.2	S
02:00-03:00 น.	1.0	SW	2.3	S	0.9	SSW
03:00-04:00 น.	0.9	WSW	1.8	S	1.0	SSW
04:00-05:00 น.	0.9	SSW	2.3	SW	1.0	SSW
05:00-06:00 น.	1.0	SW	2.0	WSW	0.8	S
06:00-07:00 น.	0.7	SW	1.7	WSW	0.9	SW

• ห้ามคัดลอกข้อมูลโครงการโดยไม่ได้รับอนุญาตจากห้องปฏิบัติการเป็นลายลักษณ์อักษร
• ใบรายงานผลนี้จะรับรองเฉพาะข้อมูลที่ได้รับจากการวิเคราะห์เท่านั้น

เวลา *	ผลการตรวจ (เมตร/วินาที)					
	15 - 16 มิถุนายน 2565		16 - 17 มิถุนายน 2565		17 - 18 มิถุนายน 2565	
	ทิศทางลม	ความเร็วลม	ทิศทางลม	ความเร็วลม	ทิศทางลม	ความเร็วลม
07:00-08:00 น.	2.5	SW	1.6	SW	0.8	SSW
08:00-09:00 น.	2.1	WSW	1.8	S	0.9	SW
09:00-10:00 น.	1.4	W	1.9	WSW	0.8	SSW
10:00-11:00 น.	1.6	WNW	1.8	SSW	0.8	WSW
11:00-12:00 น.	1.1	WNW	1.9	WSW	1.1	SSW
12:00-13:00 น.	0.9	WNW	2.2	WSW	1.0	SSW
13:00-14:00 น.	0.9	WSW	1.7	SW	1.2	SSW
14:00-15:00 น.	0.9	WSW	2.1	SSW	0.9	WSW
15:00-16:00 น.	1.0	W	1.4	S	1.1	WSW
16:00-17:00 น.	1.1	WSW	1.7	SW	0.9	SW
17:00-18:00 น.	1.5	W	1.0	SW	0.9	WSW
18:00-19:00 น.	1.4	SW	1.0	SSW	1.1	W
19:00-20:00 น.	1.8	W	1.1	WSW	1.1	SSW
20:00-21:00 น.	2.0	W	1.5	WSW	1.2	SW
21:00-22:00 น.	1.4	SW	1.7	WSW	1.6	W
22:00-23:00 น.	1.8	SSW	1.8	SSW	1.8	WSW
23:00-00:00 น.	1.5	SSW	2.3	S	2.2	W
00:00-01:00 น.	1.3	S	1.6	SSW	2.0	SW
01:00-02:00 น.	1.3	SSW	1.8	S	2.2	SSW
02:00-03:00 น.	1.0	S	1.3	SSW	1.9	W
03:00-04:00 น.	1.0	S	1.1	WSW	2.1	SSW
04:00-05:00 น.	1.1	S	1.3	W	1.9	WSW
05:00-06:00 น.	1.0	SSW	0.8	W	2.4	SW
06:00-07:00 น.	1.7	SSW	0.9	W	1.8	SSW

(นายธิดา นวรัตน์)
ผู้ควบคุมงานปฏิบัติงาน

27 มิถุนายน 2565

ใบรายงานผลการตรวจ

ชื่อโครงการ : จัดทำรายงานผลปฏิบัติงานตามโครงการและแก้ไขผลกระทบสิ่งแวดล้อม และมาตรการติดตามตรวจสอบคุณภาพสิ่งแวดล้อม
ชื่อลูกค้า : บริษัท สยามดีเวลอปเม้นท์ จำกัด 36 (WHA Rayong 36 Company Limited) ระยอง
ที่อยู่ : ตำบลนาเกลือ อำเภอแกลง จังหวัดระยอง 21180
ข้อมูลติดต่อ : โทรศัพท์ : 06 1513 6750 โทรสาร : pajareeb@wha-industrialstate.com
สถานที่ตรวจวัด : หมู่ที่ 1 บ้านหนองหว้า ตำบลนาเกลือ อำเภอแกลง จังหวัดระยอง 21180
ประเภทการตรวจวัด : สภาพอากาศในบรรยากาศโดยทั่วไป
วันที่ตรวจวัด : 12-19 มิถุนายน 2565
เวลาที่ตรวจวัด : *
วิธีการวัด : WIND SPEED & WIND DIRECTION EQUIPMENT
ผู้ตรวจวัด : นายดิษฐ์ จงดวงเกียรติ
ผลการตรวจ (เมตร/วินาที) : T22AM214-0014-0014

เวลา *	ผลการตรวจ (เมตร/วินาที)					
	12 - 13 มิถุนายน 2565		13 - 14 มิถุนายน 2565		14 - 15 มิถุนายน 2565	
	ทิศทางลม	ความเร็วลม	ทิศทางลม	ความเร็วลม	ทิศทางลม	ความเร็วลม
07:00-08:00 น.	2.4	SW	2.4	SSW	1.6	WSW
08:00-09:00 น.	2.4	SW	1.9	SSW	1.7	WSW
09:00-10:00 น.	2.0	WSW	2.1	WSW	1.9	SW
10:00-11:00 น.	2.2	SW	2.1	SW	1.6	WSW
11:00-12:00 น.	2.6	WSW	1.8	SW	1.6	WNW
12:00-13:00 น.	2.0	SSW	1.6	S	1.6	WSW
13:00-14:00 น.	2.1	WSW	2.1	S	1.4	SSW
14:00-15:00 น.	2.2	W	2.0	SW	2.0	S
15:00-16:00 น.	2.4	SW	1.1	SSW	2.2	S
16:00-17:00 น.	1.8	WSW	1.0	SW	1.3	S
17:00-18:00 น.	1.7	SSW	1.1	SSW	2.2	S
18:00-19:00 น.	1.9	WSW	1.0	SSW	1.5	S
19:00-20:00 น.	2.0	SSW	0.8	SSW	2.0	SW
20:00-21:00 น.	1.8	SSW	0.9	SW	2.9	SW
21:00-22:00 น.	1.5	WSW	1.0	SW	2.8	SSW
22:00-23:00 น.	1.6	SW	0.7	SSW	2.1	W
23:00-00:00 น.	1.6	SW	1.0	SSW	3.2	SSW
00:00-01:00 น.	2.3	SW	1.1	SSW	2.4	SW
01:00-02:00 น.	2.3	SSW	0.8	SW	2.4	WSW
02:00-03:00 น.	2.2	SSW	0.8	SW	2.5	SW
03:00-04:00 น.	1.8	SSW	0.9	SW	3.4	SSW
04:00-05:00 น.	1.3	SSE	1.0	SW	2.8	SW
05:00-06:00 น.	1.2	S	1.1	SW	2.9	SW
06:00-07:00 น.	1.1	SSE	1.4	SW	2.3	WSW



ใบรายงานผลการวิเคราะห์

ชื่อโครงการ : จัดทำรายงานผลปฏิบัติงานตามโครงการป้องกันและแก้ไขผลกระทบสิ่งแวดล้อม และมาตรการลดผลกระทบสิ่งแวดล้อม
โครงการพัฒนาศูนย์รวมสินค้าเกษตร ระยะที่ 36 (WHA Rayong 36 Company Limited) ระยอง
ชื่อลูกค้า : บริษัท สัมพันธ์เกษตร 36 จำกัด
ที่อยู่ : ตำบลพนาภิรม อำเภอนิคมพัฒนา จังหวัดระยอง 21180
ข้อมูลผู้ติดต่อ : โทรศัพท์ : 06 1513 6750 อีเมล : pajareeb@waha-industrialestate.com
สถานที่ตรวจวัด : หมู่ที่ 6 บ้านหนองระกำ ตำบลพนาภิรม (A4)
ประเภทการตรวจวัด : อากาศในบรรยากาศโดยทั่วไป
วันที่ตรวจวัด : 12-19 มิถุนายน 2565
เวลาที่ตรวจวัด : *
วิธีตรวจวัด : WIND SPEED & WIND DIRECTION EQUIPMENT
ผู้ตรวจวัด : นายศิริพัชร จงอุดมเกียรติ

วันที่รับตัวอย่าง : 12-19 มิถุนายน 2565
วันที่วิเคราะห์ : 12-19 มิถุนายน 2565
เลขที่ใบรายงานผล : 2022-U049350
เลขที่งาน : 2021-006363
หมายเลขใบปฏิบัติการ : T22AM214-0022 - T22AM214-0028

เวลา *	ผลการวิเคราะห์ (เมตร/วินาที)					
	12 - 13 มิถุนายน 2565		13 - 14 มิถุนายน 2565		14 - 15 มิถุนายน 2565	
	T22AM214-0022		T22AM214-0023		T22AM214-0024	
เวลา	ความเร็วลม	ทิศทางลม	ความเร็วลม	ทิศทางลม	ความเร็วลม	ทิศทางลม
07:00-08:00 น.	1.6	SSW	1.6	SSW	1.4	SSW
08:00-09:00 น.	1.3	SSW	2.0	SW	1.6	S
09:00-10:00 น.	1.5	SW	1.9	SW	2.3	SW
10:00-11:00 น.	1.2	WSW	1.7	SW	1.6	SW
11:00-12:00 น.	0.7	SW	2.2	SSW	1.0	W
12:00-13:00 น.	0.7	SW	1.7	SSW	1.1	WSW
13:00-14:00 น.	0.9	WSW	2.0	SSW	0.9	SSW
14:00-15:00 น.	1.0	W	2.4	SW	1.6	SW
15:00-16:00 น.	1.0	W	2.1	SSW	1.7	S
16:00-17:00 น.	1.0	W	1.8	SW	1.4	SSW
17:00-18:00 น.	1.0	WSW	2.0	WSW	1.8	SSW
18:00-19:00 น.	0.8	WSW	1.5	SSW	2.1	S
19:00-20:00 น.	1.0	WSW	1.4	WSW	1.9	SW
20:00-21:00 น.	1.2	SW	1.0	SW	1.9	WSW
21:00-22:00 น.	1.1	W	0.9	SSW	1.8	SW
22:00-23:00 น.	1.9	SW	0.8	SW	1.7	W
00:00-01:00 น.	1.5	WSW	0.9	SSW	2.1	W
01:00-02:00 น.	2.4	W	0.9	SW	1.9	WNW
02:00-03:00 น.	1.8	SW	0.9	WSW	1.9	WNW
03:00-04:00 น.	2.3	WSW	0.8	WSW	2.0	WSW
04:00-05:00 น.	2.1	W	0.7	S	1.7	WNW
05:00-06:00 น.	1.6	WSW	0.7	SSW	1.3	W
06:00-07:00 น.	2.1	S	1.6	SSE	1.1	W

เวลา *	ผลการวิเคราะห์ (เมตร/วินาที)					
	15 - 16 มิถุนายน 2565		16 - 17 มิถุนายน 2565		17 - 18 มิถุนายน 2565	
	T22AM214-0025		T22AM214-0026		T22AM214-0027	
เวลา	ความเร็วลม	ทิศทางลม	ความเร็วลม	ทิศทางลม	ความเร็วลม	ทิศทางลม
07:00-08:00 น.	1.0	WSW	1.9	WSW	1.7	SSW
08:00-09:00 น.	1.1	SW	1.9	SSW	2.2	SSW
09:00-10:00 น.	1.4	SSW	2.3	WSW	2.3	S
10:00-11:00 น.	1.7	SW	2.4	W	2.2	WNW
11:00-12:00 น.	1.4	SSW	2.0	WSW	1.8	W
12:00-13:00 น.	1.8	S	1.9	WSW	1.6	W
13:00-14:00 น.	2.2	SSW	1.1	WNW	1.7	WSW
14:00-15:00 น.	2.0	S	1.2	W	1.1	WNW
15:00-16:00 น.	1.9	SSW	0.9	SW	0.9	SW
16:00-17:00 น.	1.8	WSW	1.0	W	0.9	SSW
17:00-18:00 น.	1.4	SW	1.3	WSW	0.9	S
18:00-19:00 น.	1.7	SW	1.4	SW	0.9	SW
19:00-20:00 น.	1.3	SW	1.4	WSW	1.0	SW
20:00-21:00 น.	1.1	W	1.8	WNW	1.1	WNW
21:00-22:00 น.	0.8	WSW	2.1	SW	1.3	W
22:00-23:00 น.	0.9	WSW	2.0	W	1.5	SSW
23:00-00:00 น.	1.1	SW	1.5	WNW	1.6	WSW
00:00-01:00 น.	1.7	W	2.2	WSW	1.6	WSW
01:00-02:00 น.	1.9	WNW	1.4	W	2.0	WSW
02:00-03:00 น.	2.0	W	1.8	WSW	2.1	SSW
03:00-04:00 น.	2.0	WNW	1.5	WNW	2.6	SSW
04:00-05:00 น.	1.9	WSW	2.1	WNW	2.9	SW
05:00-06:00 น.	1.3	WSW	1.9	W	3.1	SSW
06:00-07:00 น.	2.1	S	2.1	WNW	2.2	SSE

(นายศิลา บรรจงใจกิจ)
ผู้ควบคุมงานปฏิบัติการ

27 มิถุนายน 2565



ภาคผนวก ค-2

รายงานผลการวิเคราะห์ระดับเสียงโดยทั่วไป



NSC-TISI-TIS 17025
TESTING 0207

UAE United Analyst and Engineering Consultant Co., Ltd.
3 Soi Udomsuk 41, Sukhumvit Road, Bangchak, Phrakhanong, Bangkok 10260
Tel. 0 2763 2828 Fax 0 2763 2800 www.uaeconsultant.com E-mail: uae@uaeconsultant.com

เวลา *	ผลการตรวจวัด (ต่อใบผล)				มาตรฐาน
	วันที่ 1 บ้านเลขที่ 12 ตำบลพนาธิม (N1)				
	15 - 16 มิถุนายน 2565				
	T22AM216-0004				
	L _{eq} 1 hour	L _{max} 1 hour	L _{A90} 1 hour		
07:00-08:00 น.	53.1	77.0	47.6	-	
08:00-09:00 น.	51.6	69.6	46.4	-	
09:00-10:00 น.	53.6	75.2	46.8	-	
10:00-11:00 น.	52.6	71.8	48.2	-	
11:00-12:00 น.	51.5	65.1	47.5	-	
12:00-13:00 น.	55.6	77.0	48.1	-	
13:00-14:00 น.	53.9	77.5	47.9	-	
14:00-15:00 น.	53.8	73.5	47.8	-	
15:00-16:00 น.	52.7	67.7	46.8	-	
16:00-17:00 น.	53.5	76.5	46.2	-	
17:00-18:00 น.	54.7	74.9	46.3	-	
18:00-19:00 น.	55.9	75.9	46.8	-	
19:00-20:00 น.	54.6	73.9	47.1	-	
20:00-21:00 น.	49.4	74.4	46.5	-	
21:00-22:00 น.	48.1	65.4	45.9	-	
22:00-23:00 น.	48.4	69.5	46.5	-	
23:00-00:00 น.	49.8	55.3	48.9	-	
00:00-01:00 น.	50.1	55.7	49.4	-	
01:00-02:00 น.	48.8	66.7	46.9	-	
02:00-03:00 น.	48.0	67.9	44.4	-	
03:00-04:00 น.	47.9	67.5	43.6	-	
04:00-05:00 น.	50.3	71.2	48.6	-	
05:00-06:00 น.	50.1	76.8	47.0	-	
06:00-07:00 น.	50.4	69.2	46.1	-	
L _{eq} 24 hours		52.3		≤ 70	
Max of L _{max}		77.5		≤ 115	
L _{Adn}		56.7		-	



United Analyst and Engineering Consultant Co., Ltd.
3 Soi Udomsuk 41, Sukhumvit Road, Bangchak, Phrakhanong, Bangkok 10260
Tel. 0 2763 2828 Fax 0 2763 2800 www.uaeconsultant.com E-mail: uae@uaeconsultant.com

เวลา *	ผลการตรวจ (ต่อใบผล)				มาตรฐาน
	วันที่ 1 บ้านเลขที่ 12 ตำบลพนาธิม (N1)				
	14 - 15 มิถุนายน 2565				
	T22AM216-0003				
	L _{eq} 1 hour	L _{max} 1 hour	L _{A90} 1 hour		
07:00-08:00 น.	51.9	74.4	45.6	-	
08:00-09:00 น.	52.9	83.5	43.2	-	
09:00-10:00 น.	55.6	75.5	41.8	-	
10:00-11:00 น.	49.4	65.0	43.3	-	
11:00-12:00 น.	55.7	76.8	47.8	-	
12:00-13:00 น.	57.7	82.6	48.9	-	
13:00-14:00 น.	49.6	70.2	44.5	-	
14:00-15:00 น.	50.1	70.3	44.8	-	
15:00-16:00 น.	56.1	83.6	46.0	-	
16:00-17:00 น.	52.7	70.5	47.1	-	
17:00-18:00 น.	55.9	84.7	48.1	-	
18:00-19:00 น.	54.0	71.9	46.0	-	
19:00-20:00 น.	53.6	77.5	47.7	-	
20:00-21:00 น.	53.1	73.1	48.6	-	
21:00-22:00 น.	52.6	80.7	48.7	-	
22:00-23:00 น.	50.1	68.0	47.9	-	
23:00-00:00 น.	49.7	70.9	46.9	-	
00:00-01:00 น.	49.7	65.2	47.2	-	
01:00-02:00 น.	48.9	68.7	45.9	-	
02:00-03:00 น.	47.2	61.2	44.8	-	
03:00-04:00 น.	47.7	62.8	45.1	-	
04:00-05:00 น.	48.4	69.4	43.6	-	
05:00-06:00 น.	48.9	65.6	43.6	-	
06:00-07:00 น.	52.8	77.7	47.3	-	
L _{eq} 24 hours		52.8		≤ 70	
Max of L _{max}		84.7		≤ 115	
L _{Adn}		57.0		-	



เวลา *	ผลการตรวจ (ต่อปีมา)				มาตรฐาน
	วันที่ 1 เว้นรอบ 12 ด้านหน้า (N1)				
	17 - 18 มิถุนายน 2565 T22AM216-0006				
	L _{Req} 1 hour	L _{max} 1 hour	L _{App} 1 hour		
07:00-08:00 น.	50.4	73.6	43.4	-	
08:00-09:00 น.	51.5	70.8	42.8	-	
09:00-10:00 น.	54.2	71.3	42.3	-	
10:00-11:00 น.	51.0	81.9	41.4	-	
11:00-12:00 น.	48.7	74.0	40.1	-	
12:00-13:00 น.	50.9	73.7	41.8	-	
13:00-14:00 น.	50.5	72.1	41.2	-	
14:00-15:00 น.	53.8	82.4	41.8	-	
15:00-16:00 น.	49.4	70.7	40.5	-	
16:00-17:00 น.	48.3	68.4	41.0	-	
17:00-18:00 น.	50.2	65.6	42.1	-	
18:00-19:00 น.	51.5	82.0	44.1	-	
19:00-20:00 น.	47.0	62.7	45.6	-	
20:00-21:00 น.	50.8	80.1	45.5	-	
21:00-22:00 น.	50.5	74.7	45.1	-	
22:00-23:00 น.	46.6	66.4	45.2	-	
23:00-00:00 น.	46.6	62.4	45.4	-	
00:00-01:00 น.	45.6	66.0	43.9	-	
01:00-02:00 น.	44.3	59.8	42.8	-	
02:00-03:00 น.	43.2	61.0	41.3	-	
03:00-04:00 น.	43.3	53.6	41.8	-	
04:00-05:00 น.	45.4	63.4	43.3	-	
05:00-06:00 น.	46.1	59.2	43.9	-	
06:00-07:00 น.	54.7	83.2	44.5	-	
L _{Req} 24 hours		50.1		≤ 70	
Max of L _{max}		83.2		≤ 115	
L _{Adn}		55.0		-	



เวลา *	ผลการตรวจ (ต่อปีมา)				มาตรฐาน
	วันที่ 1 เว้นรอบ 12 ด้านหน้า (N1)				
	16 - 17 มิถุนายน 2565 T22AM216-0005				
	L _{Req} 1 hour	L _{max} 1 hour	L _{App} 1 hour		
07:00-08:00 น.	50.7	64.7	46.0	-	
08:00-09:00 น.	50.7	70.4	43.6	-	
09:00-10:00 น.	54.4	77.9	42.4	-	
10:00-11:00 น.	49.0	73.7	40.7	-	
11:00-12:00 น.	52.6	74.8	41.2	-	
12:00-13:00 น.	52.1	78.5	42.3	-	
13:00-14:00 น.	52.4	77.3	41.8	-	
14:00-15:00 น.	50.2	67.8	40.9	-	
15:00-16:00 น.	48.9	77.2	41.6	-	
16:00-17:00 น.	48.8	68.4	41.1	-	
17:00-18:00 น.	51.1	74.2	42.5	-	
18:00-19:00 น.	49.0	63.5	44.7	-	
19:00-20:00 น.	53.0	78.7	45.6	-	
20:00-21:00 น.	47.1	64.7	45.4	-	
21:00-22:00 น.	53.3	77.9	45.1	-	
22:00-23:00 น.	46.4	64.3	45.2	-	
23:00-00:00 น.	46.4	61.5	45.4	-	
00:00-01:00 น.	45.7	63.6	44.0	-	
01:00-02:00 น.	44.5	61.0	42.8	-	
02:00-03:00 น.	44.0	67.3	41.6	-	
03:00-04:00 น.	43.6	51.2	42.1	-	
04:00-05:00 น.	46.0	63.5	42.8	-	
05:00-06:00 น.	46.5	62.9	43.3	-	
06:00-07:00 น.	49.6	71.3	43.6	-	
L _{Req} 24 hours		50.0		≤ 70	
Max of L _{max}		78.7		≤ 115	
L _{Adn}		53.8		-	



NSC-TIS-17025
TESTING 0207

United Analyst and Engineering Consultant Co., Ltd.
3 Soi Udomsuk 41, Sukhumvit Road, Bangkok, Phrakhanong, Bangkok 10260
Tel. 0 2763 2828 Fax 0 2763 2800 www.uaeconsultant.com E-mail: uae@uaeconsultant.com



ใบรายงานผลการวิเคราะห์

ชื่อโครงการ : จัดทำรายงานผลปฏิบัติงานตามมาตรฐาน ISO 9001:2015 และมาตรฐานการตรวจวัดคุณภาพสิ่งแวดล้อม และมาตรฐานการตรวจวัดความปลอดภัย
ชื่อลูกค้า : บริษัท ดับบลิวเอชเอ ประเทศไทย จำกัด
ที่อยู่ : ตำบลนาเกลือ อำเภอนาเกลือ จังหวัดระยอง 21180
ชื่อผู้ติดต่อ : โทรสาร : 06 1513 6750 อีเมล : pajarab@wha-industrialstate.com
สถานที่ตรวจวัด : หมู่ที่ 1 บ้านหนองหว้า ตำบลนาเกลือ (N2)
ประเภทการตรวจวัด : ระบบเสียงโดยทั่วไป
วันที่ตรวจวัด : 12-19 มิถุนายน 2565
เวลาที่ตรวจวัด : รุ่งขึ้นเสียงโดยทั่วไป
อุปกรณ์ตรวจวัด : *
ผู้ตรวจวัด : นายดิเรก จงดวงเกียรติ
มาตรฐาน : T22AM216-0008 - T22AM216-0014

เวลา *	ผลการวิเคราะห์ (เดซิเบล)				มาตรฐาน
	หมู่ที่ 1 บ้านหนองหว้า ตำบลนาเกลือ (N2)				
	12 - 13 มิถุนายน 2565				
	T22AM216-0008				
	L _{Aeq} 1 hour	L _{Amax} 1 hour	L _{A90} 1 hour		
07:00-08:00 น.	55.4	71.4	49.2	-	
08:00-09:00 น.	52.2	67.7	46.0	-	
09:00-10:00 น.	51.5	68.5	43.9	-	
10:00-11:00 น.	53.1	70.1	47.0	-	
11:00-12:00 น.	55.2	65.4	47.1	-	
12:00-13:00 น.	52.4	71.3	42.5	-	
13:00-14:00 น.	52.0	66.7	44.5	-	
14:00-15:00 น.	53.2	67.1	46.6	-	
15:00-16:00 น.	52.8	66.8	46.4	-	
16:00-17:00 น.	52.6	70.1	47.4	-	
17:00-18:00 น.	55.9	83.3	48.2	-	
18:00-19:00 น.	55.0	70.0	50.4	-	
19:00-20:00 น.	55.1	64.0	53.2	-	
20:00-21:00 น.	55.7	68.1	51.3	-	
21:00-22:00 น.	51.0	63.4	47.4	-	
22:00-23:00 น.	47.5	56.4	43.8	-	
23:00-00:00 น.	47.3	59.2	43.9	-	
00:00-01:00 น.	45.4	59.1	43.2	-	
01:00-02:00 น.	44.0	52.2	42.4	-	
02:00-03:00 น.	45.3	57.4	42.8	-	
03:00-04:00 น.	45.5	58.3	42.9	-	
04:00-05:00 น.	46.1	56.0	44.2	-	
05:00-06:00 น.	48.1	59.5	45.9	-	
06:00-07:00 น.	53.4	71.4	49.5	-	
L _{Aeq} 24 hours		52.4		≤ 70	
Max of L _{Amax}		83.3		≤ 115	
L _{A90}		55.9		-	

• ห้ามคัดลอกใบรายงานผลการวิเคราะห์แต่เพียงบางส่วน โดยไม่ได้รับอนุญาตจากห้องปฏิบัติการเป็นลายลักษณ์อักษร
• ใบรายงานผลจะรับรองเฉพาะค่าที่ได้มาซึ่งได้รับการตรวจเท่านั้น



United Analyst and Engineering Consultant Co., Ltd.
3 Soi Udomsuk 41, Sukhumvit Road, Bangkok, Phrakhanong, Bangkok 10260
Tel. 0 2763 2828 Fax 0 2763 2800 www.uaeconsultant.com E-mail: uae@uaeconsultant.com



ผลการวิเคราะห์ (เดซิเบล)

หมู่ที่ 1 บ้านหนองหว้า ตำบลนาเกลือ (N1)
T22AM216-0007

เวลา *	L _{Aeq} 1 hour	L _{Amax} 1 hour	L _{A90} 1 hour	มาตรฐาน
07:00-08:00 น.	52.8	71.5	44.6	-
08:00-09:00 น.	52.8	72.7	42.5	-
09:00-10:00 น.	51.9	68.9	41.9	-
10:00-11:00 น.	49.7	71.7	41.0	-
11:00-12:00 น.	49.3	72.5	41.0	-
12:00-13:00 น.	52.0	79.3	42.2	-
13:00-14:00 น.	53.8	77.2	41.4	-
14:00-15:00 น.	49.6	69.4	40.9	-
15:00-16:00 น.	52.7	71.3	41.6	-
16:00-17:00 น.	48.9	69.9	41.4	-
17:00-18:00 น.	51.8	79.3	43.0	-
18:00-19:00 น.	50.0	68.8	44.0	-
19:00-20:00 น.	48.7	72.8	45.6	-
20:00-21:00 น.	47.7	64.3	45.5	-
21:00-22:00 น.	55.3	87.8	45.0	-
22:00-23:00 น.	46.9	55.7	45.1	-
23:00-00:00 น.	47.4	59.7	46.2	-
00:00-01:00 น.	45.5	58.5	44.3	-
01:00-02:00 น.	43.8	53.6	42.9	-
02:00-03:00 น.	43.2	56.2	41.7	-
03:00-04:00 น.	44.1	53.9	41.8	-
04:00-05:00 น.	45.9	66.2	43.6	-
05:00-06:00 น.	47.0	61.8	44.0	-
06:00-07:00 น.	51.8	70.0	44.5	-
L _{Aeq} 24 hours	50.4			≤ 70
Max of L _{Amax}	87.8			≤ 115
L _{A90}	54.5			-

หมายเหตุ : มาตรฐานการประเมินการสั่นสะเทือนแห่งชาติ ฉบับที่ 15 (พ.ศ. 2540) ซึ่งกำหนดมาตรฐานระดับเสียงโดยทั่วไป

(นายศิลา บรรจงใจรักษ์)
ผู้ควบคุมห้องปฏิบัติการ

27 มิถุนายน 2565

• ห้ามคัดลอกใบรายงานผลการวิเคราะห์แต่เพียงบางส่วน โดยไม่ได้รับอนุญาตจากห้องปฏิบัติการเป็นลายลักษณ์อักษร
• ใบรายงานผลจะรับรองเฉพาะค่าที่ได้มาซึ่งได้รับการตรวจเท่านั้น





เวลา *	ผลการตรวจ (เดย์มอล)				มาตรฐาน
	หมู่ที่ 1 งานตรวจค่าตามมาตรฐาน (N2)				
	14 - 15 กุมภาพันธ์ 2565 T22AM216-0010				
	L _{Aeq} 1 hour	L _{Amax} 1 hour	L _{A90} 1 hour		
07:00-08:00 น.	54.6	73.6	49.3	-	
08:00-09:00 น.	52.3	70.0	46.5	-	
09:00-10:00 น.	50.6	64.8	44.7	-	
10:00-11:00 น.	54.4	68.7	45.7	-	
11:00-12:00 น.	54.3	66.6	47.1	-	
12:00-13:00 น.	53.5	69.7	45.9	-	
13:00-14:00 น.	49.9	63.8	43.2	-	
14:00-15:00 น.	51.2	68.5	44.0	-	
15:00-16:00 น.	50.5	67.0	44.6	-	
16:00-17:00 น.	53.5	74.3	44.2	-	
17:00-18:00 น.	58.8	82.3	47.6	-	
18:00-19:00 น.	58.2	77.5	50.5	-	
19:00-20:00 น.	55.2	74.2	51.3	-	
20:00-21:00 น.	56.3	62.1	56.5	-	
21:00-22:00 น.	54.3	75.2	52.6	-	
22:00-23:00 น.	47.0	61.2	43.8	-	
23:00-00:00 น.	46.5	62.1	44.0	-	
00:00-01:00 น.	46.6	63.4	44.0	-	
01:00-02:00 น.	44.6	61.1	41.7	-	
02:00-03:00 น.	43.6	57.4	40.6	-	
03:00-04:00 น.	44.6	58.3	41.2	-	
04:00-05:00 น.	47.8	61.4	44.0	-	
05:00-06:00 น.	49.0	61.1	46.1	-	
06:00-07:00 น.	52.7	68.1	48.5	-	
L _{Aeq} 24 hours		53.1		≤ 70	
Max of L _{Amax}		82.3		≤ 115	
L _{den}		56.1		-	



เวลา *	ผลการตรวจ (เดย์มอล)				มาตรฐาน
	หมู่ที่ 1 งานตรวจค่าตามมาตรฐาน (N2)				
	13 - 14 ตุลาคม 2565 T22AM216-0009				
	L _{eq} 1 hour	L _{Amax} 1 hour	L _{A90} 1 hour		
07:00-08:00 น.	53.8	68.2	49.8	-	
08:00-09:00 น.	53.2	72.7	45.1	-	
09:00-10:00 น.	51.9	66.7	44.9	-	
10:00-11:00 น.	53.1	69.0	46.2	-	
11:00-12:00 น.	54.0	66.2	49.0	-	
12:00-13:00 น.	53.9	74.6	45.8	-	
13:00-14:00 น.	50.4	66.7	44.5	-	
14:00-15:00 น.	52.4	69.8	46.3	-	
15:00-16:00 น.	51.1	67.0	45.7	-	
16:00-17:00 น.	53.3	69.7	46.8	-	
17:00-18:00 น.	53.1	76.4	48.2	-	
18:00-19:00 น.	54.1	68.7	47.7	-	
19:00-20:00 น.	53.9	75.3	49.1	-	
20:00-21:00 น.	53.1	62.4	50.5	-	
21:00-22:00 น.	47.8	60.2	45.4	-	
22:00-23:00 น.	46.3	58.4	43.2	-	
23:00-00:00 น.	45.5	57.9	42.8	-	
00:00-01:00 น.	44.9	61.6	42.5	-	
01:00-02:00 น.	45.4	61.4	41.9	-	
02:00-03:00 น.	42.2	50.5	40.4	-	
03:00-04:00 น.	44.5	61.0	40.5	-	
04:00-05:00 น.	46.5	58.9	43.7	-	
05:00-06:00 น.	48.3	60.7	45.7	-	
06:00-07:00 น.	52.9	63.8	47.8	-	
L _{eq} 24 hours		51.5		≤ 70	
Max of L _{Amax}		76.4		≤ 115	
L _{den}		55.2		-	

เวลา *	ผลการตรวจ (เดซิเบล)			มาตรฐาน
	พื้นที่ 1 บ้านหนองวัว ตำบลเขาตด (N2)			
	16 - 17 กันยายน 2565			
	T22AM216-0012			
	L _{Aeq} 1 hour	L _{Amax} 1 hour	L _{A90} 1 hour	
07:00-08:00 น.	53.9	69.8	49.4	-
08:00-09:00 น.	51.5	68.0	45.1	-
09:00-10:00 น.	53.9	71.8	44.9	-
10:00-11:00 น.	53.4	72.4	45.7	-
11:00-12:00 น.	52.9	63.8	48.3	-
12:00-13:00 น.	52.3	65.0	46.0	-
13:00-14:00 น.	51.5	70.8	45.4	-
14:00-15:00 น.	50.7	65.4	45.7	-
15:00-16:00 น.	50.7	66.6	45.1	-
16:00-17:00 น.	52.5	73.6	46.9	-
17:00-18:00 น.	52.6	70.9	48.4	-
18:00-19:00 น.	53.8	68.7	48.0	-
19:00-20:00 น.	52.9	65.1	48.8	-
20:00-21:00 น.	53.8	68.9	51.9	-
21:00-22:00 น.	49.8	65.0	45.5	-
22:00-23:00 น.	46.3	60.0	42.9	-
23:00-00:00 น.	45.5	61.9	42.8	-
00:00-01:00 น.	45.6	59.4	42.0	-
01:00-02:00 น.	44.5	59.1	41.7	-
02:00-03:00 น.	41.7	47.9	40.2	-
03:00-04:00 น.	43.8	52.3	40.9	-
04:00-05:00 น.	46.4	56.8	44.0	-
05:00-06:00 น.	47.7	57.8	44.7	-
06:00-07:00 น.	52.6	66.9	48.4	-
L _{Aeq} 24 hours		51.2		≤ 70
Max of L _{Amax}		73.6		≤ 115
L _{Adn}		54.9		-

เวลา *	ผลการตรวจ (เดซิเบล)				มาตรฐาน
	พื้นที่ 1 บ้านหนองวัว ตำบลเขานุด (N2)				
	15 - 16 มิถุนายน 2565				
	T22AM216-0011				
	L _{Aeq} 1 hour	L _{Amax} 1 hour	L _{A90} 1 hour		
07:00-08:00 น.	54.2	69.5	49.6	-	
08:00-09:00 น.	52.7	72.6	47.0	-	
09:00-10:00 น.	50.8	65.2	44.4	-	
10:00-11:00 น.	53.9	66.6	46.6	-	
11:00-12:00 น.	53.9	66.9	47.5	-	
12:00-13:00 น.	50.7	65.9	43.6	-	
13:00-14:00 น.	51.6	69.3	43.7	-	
14:00-15:00 น.	54.7	68.9	46.4	-	
15:00-16:00 น.	55.5	70.2	47.0	-	
16:00-17:00 น.	51.5	66.1	47.5	-	
17:00-18:00 น.	53.6	66.5	49.3	-	
18:00-19:00 น.	55.7	78.4	50.0	-	
19:00-20:00 น.	55.2	65.1	53.4	-	
20:00-21:00 น.	54.7	67.4	51.1	-	
21:00-22:00 น.	50.7	60.9	46.8	-	
22:00-23:00 น.	47.6	59.3	43.5	-	
23:00-00:00 น.	47.2	65.6	43.2	-	
00:00-01:00 น.	45.5	57.9	43.1	-	
01:00-02:00 น.	44.5	54.5	42.5	-	
02:00-03:00 น.	45.3	58.7	43.1	-	
03:00-04:00 น.	44.7	55.9	42.8	-	
04:00-05:00 น.	46.1	63.2	44.3	-	
05:00-06:00 น.	47.7	57.5	45.7	-	
06:00-07:00 น.	53.6	73.2	49.4	-	
L _{Aeq} 24 hours		52.2		≤ 70	
Max of L _{Amax}		78.4		≤ 115	
L _{Adn}		55.8		-	

เวลา *	ผลการตรวจ (เดซิเบล)			มาตรฐาน
	พื้นที่ 1 บ้านเดี่ยว ตำบลบางคู (N2)			
	18 - 19 มิถุนายน 2565			
	T22AM216-0014			
	L _{eq} 1 hour	L _{max} 1 hour	L ₉₀ 1 hour	
07:00-08:00 น.	53.2	68.2	49.4	-
08:00-09:00 น.	52.0	69.2	45.9	-
09:00-10:00 น.	53.4	70.8	45.1	-
10:00-11:00 น.	53.7	70.4	46.4	-
11:00-12:00 น.	56.8	66.8	48.5	-
12:00-13:00 น.	52.9	71.2	45.3	-
13:00-14:00 น.	52.9	73.1	45.6	-
14:00-15:00 น.	54.7	77.0	45.5	-
15:00-16:00 น.	53.1	68.3	46.5	-
16:00-17:00 น.	53.0	70.5	46.6	-
17:00-18:00 น.	54.9	76.8	48.0	-
18:00-19:00 น.	53.8	67.5	48.6	-
19:00-20:00 น.	53.8	71.2	49.1	-
20:00-21:00 น.	53.4	71.3	50.8	-
21:00-22:00 น.	52.4	63.2	50.1	-
22:00-23:00 น.	45.5	58.9	42.8	-
23:00-00:00 น.	45.3	59.5	42.9	-
00:00-01:00 น.	44.7	59.8	42.3	-
01:00-02:00 น.	44.2	56.3	41.6	-
02:00-03:00 น.	41.8	48.0	40.1	-
03:00-04:00 น.	45.1	59.0	41.3	-
04:00-05:00 น.	46.2	56.4	43.9	-
05:00-06:00 น.	47.7	55.4	45.1	-
06:00-07:00 น.	52.9	67.5	48.2	-
L _{eq} 24 hours		52.3		≤ 70
Max of L _{max}		77.0		≤ 115
L _{Adn}			55.4	-

หมายเหตุ : มาตรฐานตามประกาศคณะกรรมการสิ่งแวดล้อมแห่งชาติ ฉบับที่ 15 (พ.ศ. 2540) ซึ่งกำหนดมาตรฐานระดับเสียงโดยทั่วไป

(นายคณาพร ธรรมกิจชัย)
ผู้ควบคุมห้องปฏิบัติการ

27 ตุลาคม 2565

• ห้ามคัดลอกใบรายงานผลการตรวจแต่เพียงบางส่วน โดยไม่ได้รับอนุญาตจากห้องปฏิบัติการเป็นลายลักษณ์อักษร
• ใบรายงานผลนี้จะมีผลเฉพาะข้อมูลที่ได้รับจากการตรวจเท่านั้น

เวลา *	ผลการตรวจ (เดซิเบล)			มาตรฐาน
	พื้นที่ 1 บ้านเดี่ยว ตำบลบางคู (N2)			
	17 - 18 มิถุนายน 2565			
	T22AM216-0013			
	L _{eq} 1 hour	L _{max} 1 hour	L _{A90} 1 hour	
07:00-08:00 น.	55.8	71.5	50.6	-
08:00-09:00 น.	51.9	74.3	46.5	-
09:00-10:00 น.	50.9	65.1	45.2	-
10:00-11:00 น.	54.8	66.6	46.2	-
11:00-12:00 น.	54.2	66.3	46.5	-
12:00-13:00 น.	53.8	66.2	48.3	-
13:00-14:00 น.	48.6	60.7	42.5	-
14:00-15:00 น.	50.7	64.1	43.8	-
15:00-16:00 น.	48.7	59.0	43.2	-
16:00-17:00 น.	51.3	72.6	43.2	-
17:00-18:00 น.	52.5	66.8	47.2	-
18:00-19:00 น.	55.1	69.1	49.0	-
19:00-20:00 น.	55.1	70.1	51.6	-
20:00-21:00 น.	55.9	63.1	54.8	-
21:00-22:00 น.	52.9	66.7	46.9	-
22:00-23:00 น.	47.2	60.9	44.3	-
23:00-00:00 น.	46.7	57.6	44.1	-
00:00-01:00 น.	45.8	62.1	43.2	-
01:00-02:00 น.	43.9	49.5	42.8	-
02:00-03:00 น.	45.2	56.0	43.5	-
03:00-04:00 น.	45.1	56.3	43.0	-
04:00-05:00 น.	46.0	54.1	44.2	-
05:00-06:00 น.	48.6	62.3	46.8	-
06:00-07:00 น.	52.8	66.5	49.3	-
L _{eq} 24 hours	52.0			≤ 70
Max of L _{max}	74.3			≤ 115
L _{Adn}	55.5			-

• ห้ามคัดลอกใบรายงานผลการตรวจแต่เพียงบางส่วน โดยไม่ได้รับอนุญาตจากห้องปฏิบัติการเป็นลายลักษณ์อักษร
• ใบรายงานผลนี้จะมีผลเฉพาะข้อมูลที่ได้รับจากการตรวจเท่านั้น



เวลา *	ผลการตรวจ (เดซิเบล)				มาตรฐาน
	วันที่ 2 บ่ายรอบ 8 ด้านพ่นบ่อน (N3)				
	15 - 16 มิถุนายน 2565				
	T22AM216-0018				
	L _{Aeq} 1 hour	L _{Amax} 1 hour	L _{A90} 1 hour		
07:00-08:00 น.	49.5	68.1	43.1	-	-
08:00-09:00 น.	46.7	66.1	40.6	-	-
09:00-10:00 น.	45.9	67.1	41.4	-	-
10:00-11:00 น.	46.3	66.1	41.9	-	-
11:00-12:00 น.	47.0	63.8	41.7	-	-
12:00-13:00 น.	44.0	59.5	40.0	-	-
13:00-14:00 น.	44.4	63.6	39.6	-	-
14:00-15:00 น.	44.0	60.3	40.1	-	-
15:00-16:00 น.	47.0	61.5	41.6	-	-
16:00-17:00 น.	46.9	64.4	43.0	-	-
17:00-18:00 น.	49.8	67.2	45.2	-	-
18:00-19:00 น.	47.8	67.0	43.6	-	-
19:00-20:00 น.	47.4	56.6	44.2	-	-
20:00-21:00 น.	50.3	59.9	48.6	-	-
21:00-22:00 น.	48.8	56.4	47.5	-	-
22:00-23:00 น.	47.3	53.3	46.4	-	-
23:00-00:00 น.	47.3	60.0	45.9	-	-
00:00-01:00 น.	47.1	54.0	45.7	-	-
01:00-02:00 น.	46.1	52.2	45.2	-	-
02:00-03:00 น.	46.9	55.2	45.7	-	-
03:00-04:00 น.	46.2	54.4	44.2	-	-
04:00-05:00 น.	45.1	54.2	43.3	-	-
05:00-06:00 น.	43.9	60.1	39.7	-	-
06:00-07:00 น.	46.8	63.1	43.1	-	-
L _{Aeq} 24 hours		47.1			≤ 70
Max of L _{Amax}		68.1			≤ 115
L _{den}		53.0			-



เวลา *	ผลการตรวจ (เดซิเบล)				มาตรฐาน
	วันที่ 2 บ่ายรอบ 8 ส่วนพ่นบ่อน (N3)				
	14 - 15 มิถุนายน 2565				
	T22AM216-0017				
	L _{eq} 1 hour	L _{max} 1 hour	L _{A90} 1 hour		
07:00-08:00 น.	52.0	75.7	45.3	-	
08:00-09:00 น.	45.6	64.4	40.5	-	
09:00-10:00 น.	45.6	62.5	41.7	-	
10:00-11:00 น.	47.1	65.0	43.9	-	
11:00-12:00 น.	50.3	67.6	46.2	-	
12:00-13:00 น.	49.8	59.2	44.6	-	
13:00-14:00 น.	46.5	60.4	43.5	-	
14:00-15:00 น.	46.3	59.1	43.1	-	
15:00-16:00 น.	50.1	79.2	44.3	-	
16:00-17:00 น.	48.4	67.1	43.8	-	
17:00-18:00 น.	51.8	65.6	45.9	-	
18:00-19:00 น.	47.7	61.0	44.0	-	
19:00-20:00 น.	49.5	55.7	45.4	-	
20:00-21:00 น.	49.2	57.7	46.2	-	
21:00-22:00 น.	48.9	56.4	45.7	-	
22:00-23:00 น.	45.0	51.1	43.6	-	
23:00-00:00 น.	45.4	55.7	44.3	-	
00:00-01:00 น.	45.1	54.1	43.7	-	
01:00-02:00 น.	43.7	50.3	42.2	-	
02:00-03:00 น.	44.2	49.7	42.6	-	
03:00-04:00 น.	41.7	52.4	38.9	-	
04:00-05:00 น.	43.9	52.9	42.5	-	
05:00-06:00 น.	45.1	60.6	41.2	-	
06:00-07:00 น.	47.9	65.0	43.1	-	
L _{eq} 24 hours		47.9		≤ 70	
Max of L _{max}		79.2		≤ 115	
L _{den}			52.2	-	



เวลา *	ผลการตรวจ (เดซิเบล)				มาตรฐาน
	วันที่ 2 บ่ายรอบ 8 ชั่วโมง (N3)				
	17 - 18 กุมภาพันธ์ 2565 T22AM216-0020				
	L _{Aeq} 1 hour	L _{Amax} 1 hour	L _{A90} 1 hour		
07:00-08:00 น.	46.3	61.0	42.0	-	
08:00-09:00 น.	46.9	61.7	41.7	-	
09:00-10:00 น.	46.8	65.2	42.4	-	
10:00-11:00 น.	49.3	78.1	43.6	-	
11:00-12:00 น.	52.6	83.6	46.1	-	
12:00-13:00 น.	51.3	68.9	45.0	-	
13:00-14:00 น.	46.6	60.5	43.7	-	
14:00-15:00 น.	45.9	54.2	43.4	-	
15:00-16:00 น.	46.5	59.2	43.9	-	
16:00-17:00 น.	48.2	62.4	43.6	-	
17:00-18:00 น.	49.4	63.4	45.3	-	
18:00-19:00 น.	50.9	67.6	44.9	-	
19:00-20:00 น.	49.9	67.2	45.0	-	
20:00-21:00 น.	50.0	59.8	46.8	-	
21:00-22:00 น.	49.3	63.7	46.3	-	
22:00-23:00 น.	45.0	59.9	43.6	-	
23:00-00:00 น.	45.6	56.3	44.5	-	
00:00-01:00 น.	45.6	51.6	44.5	-	
01:00-02:00 น.	44.4	54.7	42.4	-	
02:00-03:00 น.	44.0	48.6	42.5	-	
03:00-04:00 น.	41.9	51.3	38.6	-	
04:00-05:00 น.	43.0	55.9	41.4	-	
05:00-06:00 น.	44.9	55.8	41.6	-	
06:00-07:00 น.	47.9	67.7	43.0	-	
L _{Aeq} 24 hours	48.0			≤ 70	
Max of L _{Amax}	78.1			≤ 115	
L _{A90}	52.3			-	



เวลา *	ผลการตรวจ (เดซิเบล)				มาตรฐาน
	วันที่ 2 บ่ายรอบ 8 ชั่วโมง (N3)				
	16 - 17 ตุลาคม 2565 T22AM216-0019				
	L _{Aeq} 1 hour	L _{Amax} 1 hour	L _{A90} 1 hour		
07:00-08:00 น.	48.3	63.9	42.5	-	
08:00-09:00 น.	45.5	60.6	40.9	-	
09:00-10:00 น.	44.5	57.7	41.1	-	
10:00-11:00 น.	45.1	55.1	41.7	-	
11:00-12:00 น.	47.5	61.4	43.0	-	
12:00-13:00 น.	51.6	60.0	43.5	-	
13:00-14:00 น.	46.3	67.0	41.3	-	
14:00-15:00 น.	47.2	59.4	44.1	-	
15:00-16:00 น.	48.4	60.7	44.2	-	
16:00-17:00 น.	47.2	56.7	44.3	-	
17:00-18:00 น.	48.9	68.3	44.6	-	
18:00-19:00 น.	48.8	66.5	45.0	-	
19:00-20:00 น.	48.7	62.0	45.7	-	
20:00-21:00 น.	49.1	61.8	45.9	-	
21:00-22:00 น.	45.2	53.7	43.8	-	
22:00-23:00 น.	47.3	55.3	45.9	-	
23:00-00:00 น.	47.8	56.5	46.0	-	
00:00-01:00 น.	48.4	52.5	47.7	-	
01:00-02:00 น.	47.1	57.7	45.9	-	
02:00-03:00 น.	46.1	51.4	44.4	-	
03:00-04:00 น.	44.1	54.1	43.0	-	
04:00-05:00 น.	45.2	54.1	43.7	-	
05:00-06:00 น.	45.5	65.3	42.0	-	
06:00-07:00 น.	49.4	70.8	44.1	-	
L _{Aeq} 24 hours	47.6			≤ 70	
Max of L _{Amax}	70.8			≤ 115	
L _{A90}	53.6			-	

เวลา *	ผลการตรวจ (เดย์โมเดล)				มาตรฐาน
	รับตรวจการปล่อยไอระเหยทางท่อระบายอากาศ (N4)				
	L _{req} 1 hour	L _{max} 1 hour	L _{avg} 1 hour	L _{Adn} 1 hour	
07:00-08:00 น.	48.8	73.6	48.8	43.3	-
08:00-09:00 น.	49.6	67.0	49.6	41.5	-
09:00-10:00 น.	48.5	64.9	48.5	41.9	-
10:00-11:00 น.	51.2	69.3	51.2	43.7	-
11:00-12:00 น.	45.4	60.6	45.4	39.7	-
12:00-13:00 น.	45.0	57.2	45.0	41.2	-
13:00-14:00 น.	46.5	67.6	46.5	37.9	-
14:00-15:00 น.	45.5	70.1	45.5	39.6	-
15:00-16:00 น.	46.3	63.4	46.3	40.7	-
16:00-17:00 น.	49.1	65.2	49.1	44.1	-
17:00-18:00 น.	47.9	61.1	47.9	44.0	-
18:00-19:00 น.	45.6	57.6	45.6	41.3	-
19:00-20:00 น.	45.7	55.5	45.7	42.6	-
20:00-21:00 น.	45.7	54.9	45.7	42.3	-
21:00-22:00 น.	47.2	69.1	47.2	42.6	-
22:00-23:00 น.	48.7	65.8	48.7	47.3	-
23:00-00:00 น.	48.7	53.8	48.7	47.7	-
00:00-01:00 น.	47.8	55.2	47.8	43.9	-
01:00-02:00 น.	49.4	54.4	49.4	47.7	-
02:00-03:00 น.	48.4	57.6	48.4	37.8	-
03:00-04:00 น.	46.4	54.6	46.4	37.0	-
04:00-05:00 น.	49.5	53.8	49.5	47.1	-
05:00-06:00 น.	48.5	63.7	48.5	43.5	-
06:00-07:00 น.	48.5	75.0	48.5	42.1	-
L _{req} 24 hours	48.0	48.0	48.0	42.1	≤ 70
Max of L _{max}	75.0	75.0	75.0	54.8	≤ 115
L _{Adn}	54.8	54.8	54.8	54.8	-

เวลา *	ผลการตรวจหาค่า (เดย์โมเดล)				มาตรฐาน
	รับค่าตรวจการปล่อยไอระเหยทางท่อระบายอากาศ (N4)				
	13 - 14 กุมภาพันธ์ 2565 T22AM216-0023				
	L _{req} 1 hour	L _{max} 1 hour	L _{avg} 1 hour		
07:00-08:00 น.	51.3	72.4	43.1	-	
08:00-09:00 น.	49.3	70.7	41.2	-	
09:00-10:00 น.	45.1	61.0	40.5	-	
10:00-11:00 น.	48.9	74.9	42.1	-	
11:00-12:00 น.	50.1	62.8	44.2	-	
12:00-13:00 น.	46.4	59.7	41.8	-	
13:00-14:00 น.	48.8	67.1	42.8	-	
14:00-15:00 น.	48.2	62.7	43.2	-	
15:00-16:00 น.	48.0	62.7	42.4	-	
16:00-17:00 น.	48.9	75.8	41.6	-	
17:00-18:00 น.	51.4	71.4	42.8	-	
18:00-19:00 น.	49.4	69.3	43.7	-	
19:00-20:00 น.	51.4	66.0	45.8	-	
20:00-21:00 น.	46.9	63.3	43.5	-	
21:00-22:00 น.	46.4	66.4	40.9	-	
22:00-23:00 น.	43.7	60.9	40.5	-	
23:00-00:00 น.	42.2	55.6	40.4	-	
00:00-01:00 น.	42.2	59.7	38.3	-	
01:00-02:00 น.	40.6	62.4	37.3	-	
02:00-03:00 น.	39.5	51.7	37.2	-	
03:00-04:00 น.	40.9	56.8	37.2	-	
04:00-05:00 น.	40.5	53.9	36.7	-	
05:00-06:00 น.	43.6	55.9	39.6	-	
06:00-07:00 น.	46.3	69.1	41.7	-	
L _{req} 24 hours		47.6		≤ 70	
Max of L _{max}		75.8		≤ 115	
L _{Adn}		50.8		-	

เวลา *	ผลการตรวจ (เดย์โมเดล)			มาตรฐาน
	รับตรวจการปล่อยไอระเหยทางท่อระบายอากาศ (N4)			
	16 - 17 มิถุนายน 2565			
	T22AM216-0026			
	L _{Aeq} 1 hour	L _{Amax} 1 hour	L _{A90} 1 hour	
07:00-08:00 น.	48.0	68.0	42.8	-
08:00-09:00 น.	45.1	60.8	40.2	-
09:00-10:00 น.	49.0	63.9	43.5	-
10:00-11:00 น.	52.0	72.8	43.5	-
11:00-12:00 น.	49.8	69.4	40.0	-
12:00-13:00 น.	48.6	65.6	42.4	-
13:00-14:00 น.	48.4	68.3	39.1	-
14:00-15:00 น.	45.9	63.2	39.2	-
15:00-16:00 น.	47.1	64.0	41.0	-
16:00-17:00 น.	50.1	66.1	43.9	-
17:00-18:00 น.	48.0	69.9	43.6	-
18:00-19:00 น.	46.1	65.5	40.9	-
19:00-20:00 น.	45.9	59.5	42.7	-
20:00-21:00 น.	46.0	56.7	42.5	-
21:00-22:00 น.	49.0	70.0	42.2	-
22:00-23:00 น.	45.0	57.0	43.8	-
23:00-00:00 น.	45.2	54.1	43.8	-
00:00-01:00 น.	44.1	51.3	42.1	-
01:00-02:00 น.	45.1	47.7	43.6	-
02:00-03:00 น.	43.0	50.5	40.1	-
03:00-04:00 น.	42.4	50.7	37.1	-
04:00-05:00 น.	45.3	47.9	43.3	-
05:00-06:00 น.	44.8	59.6	41.8	-
06:00-07:00 น.	47.0	62.7	42.3	-
L _{Aeq} 24 hours		47.3		≤ 70
Max of L _{Amax}		72.8		≤ 115
L _{Ain}		52.0		-

เวลา *	ผลการตรวจ (เดย์โมเดล)			มาตรฐาน
	รับตรวจการปล่อยไอละอุนทางท่อระบายอากาศ (N4)			
	15 - 16 มิถุนายน 2565 T22AM216-0025			
07:00-08:00 น.	L _{Aeq} 1 hour 46.6	L _{Amax} 1 hour 58.5	L _{A90} 1 hour 43.1	-
08:00-09:00 น.	48.5	72.8	41.0	-
09:00-10:00 น.	46.8	69.5	41.5	-
10:00-11:00 น.	47.8	66.7	43.1	-
11:00-12:00 น.	50.1	60.0	43.9	-
12:00-13:00 น.	51.2	74.7	42.2	-
13:00-14:00 น.	46.4	59.4	43.2	-
14:00-15:00 น.	49.0	71.4	43.1	-
15:00-16:00 น.	47.5	61.2	43.7	-
16:00-17:00 น.	48.7	69.9	41.8	-
17:00-18:00 น.	49.1	68.2	41.5	-
18:00-19:00 น.	47.3	59.5	44.0	-
19:00-20:00 น.	49.1	65.0	45.4	-
20:00-21:00 น.	47.3	62.0	43.4	-
21:00-22:00 น.	43.6	60.9	40.6	-
22:00-23:00 น.	44.8	66.4	40.9	-
23:00-00:00 น.	42.6	61.4	40.5	-
00:00-01:00 น.	42.4	53.8	39.0	-
01:00-02:00 น.	41.7	60.2	37.3	-
02:00-03:00 น.	39.8	51.8	37.1	-
03:00-04:00 น.	41.0	64.2	36.8	-
04:00-05:00 น.	40.7	53.9	37.6	-
05:00-06:00 น.	45.0	65.0	39.5	-
06:00-07:00 น.	46.4	61.4	41.6	-
L _{Aeq} 24 hours		74.7		≤ 70
Max of L _{Amax}				≤ 115
L _{Ain}		50.8		-

เวลา *	ผลการตรวจ (เดย์โมเดล)				มาตรฐาน
	วันที่ตรวจทางไกลตามทางที่ตรวจออก (N4)				
	18 - 19 กันยายน 2565 T22AM216-0028				
	L _{eq} 1 hour	L _{max} 1 hour	L ₉₀ 1 hour		
07:00-08:00 น.	48.6	76.4	43.4	-	
08:00-09:00 น.	49.5	67.3	41.0	-	
09:00-10:00 น.	51.2	72.9	44.4	-	
10:00-11:00 น.	47.6	63.3	42.6	-	
11:00-12:00 น.	48.2	64.8	42.6	-	
12:00-13:00 น.	52.4	71.4	43.4	-	
13:00-14:00 น.	46.9	60.4	41.4	-	
14:00-15:00 น.	46.1	67.7	41.1	-	
15:00-16:00 น.	49.0	73.9	41.3	-	
16:00-17:00 น.	53.7	79.1	43.7	-	
17:00-18:00 น.	53.8	81.9	42.8	-	
18:00-19:00 น.	46.9	63.5	43.8	-	
19:00-20:00 น.	47.4	57.1	44.9	-	
20:00-21:00 น.	46.8	57.6	43.7	-	
21:00-22:00 น.	48.2	59.7	43.7	-	
22:00-23:00 น.	46.5	56.9	44.7	-	
23:00-00:00 น.	44.9	54.3	43.3	-	
00:00-01:00 น.	43.9	58.9	41.8	-	
01:00-02:00 น.	42.8	52.4	41.7	-	
02:00-03:00 น.	43.7	62.9	41.6	-	
03:00-04:00 น.	45.3	63.2	42.9	-	
04:00-05:00 น.	45.2	51.9	42.5	-	
05:00-06:00 น.	45.7	60.8	40.4	-	
06:00-07:00 น.	47.9	63.3	44.6	-	
L _{eq} 24 hours		48.7		≤ 70	
Max of L _{max}		81.9		≤ 115	
L _{Adn}		52.8		-	

หมายเหตุ : มาตรฐานตามประกาศคณะกรรมการสิ่งแวดล้อมแห่งชาติ ฉบับที่ 15 (พ.ศ. 2540) เรื่องกำหนดมาตรฐานระดับเสียงโดยทั่วไป

(นายคณาพร มงคลใจกิจ)

ผู้ควบคุมห้องปฏิบัติการ

27 กันยายน 2565

เวลา *	ผลการวิเคราะห์ (เดย์โมเดล)				มาตรฐาน
	วันที่โครงการปล่อยอากาศยานทางทิศตะวันออก (N4)				
	17 - 18 กันยายน 2565				
	T22AM216-0027				
	L _{eq} 1 hour	L _{max} 1 hour	L ₉₀ 1 hour		
07:00-08:00 น.	45.9	70.9	42.9	-	
08:00-09:00 น.	48.4	66.7	41.2	-	
09:00-10:00 น.	50.1	72.5	42.0	-	
10:00-11:00 น.	48.9	74.7	43.0	-	
11:00-12:00 น.	51.1	71.7	44.5	-	
12:00-13:00 น.	47.3	61.3	42.3	-	
13:00-14:00 น.	46.9	68.0	42.8	-	
14:00-15:00 น.	49.4	69.8	44.1	-	
15:00-16:00 น.	45.8	60.0	41.7	-	
16:00-17:00 น.	46.6	59.6	41.2	-	
17:00-18:00 น.	49.8	68.5	41.4	-	
18:00-19:00 น.	50.4	75.3	42.7	-	
19:00-20:00 น.	49.1	58.7	45.8	-	
20:00-21:00 น.	50.6	60.2	43.6	-	
21:00-22:00 น.	43.7	57.2	40.9	-	
22:00-23:00 น.	44.2	61.6	40.6	-	
23:00-00:00 น.	42.0	63.0	40.4	-	
00:00-01:00 น.	42.9	55.8	38.8	-	
01:00-02:00 น.	40.2	53.7	37.1	-	
02:00-03:00 น.	40.0	63.2	37.0	-	
03:00-04:00 น.	40.5	53.8	37.4	-	
04:00-05:00 น.	40.3	50.4	37.5	-	
05:00-06:00 น.	44.0	59.3	39.8	-	
06:00-07:00 น.	47.9	76.3	40.3	-	
L _{eq} 24 hours		47.4		≤ 70	
Max of L _{max}		76.3		≤ 115	
L _{Adn}		51.0		-	

ภาคผนวก ค-3

รายงานผลการวิเคราะห์ระดับเสี่ยงรบกวน

วันที่	เวลา*	ผลการตรวจ (เดย์เบส)			
		ระดับเสียงจากการ รบกวนจากแหล่งกำเนิด	ระดับเสียง ขณะไม่มีการรบกวน	ระดับเสียง ขณะมีการรบกวน	ค่าระดับ การรบกวน
12 มิถุนายน 2565 T22AM216-0001	ช่วงเวลากลางคืน ^{2/} 23:25-23:30 น.	49.7 ^{2/}	46.1 ^{***}	50.7 ^{2/}	6.2
	23:30-23:35 น.	49.1 ^{2/}	46.1 ^{***}	49.1 ^{2/}	4.6
	23:35-23:40 น.	50.2 ^{2/}	46.1 ^{***}	44.5 ^{***}	6.7
	23:40-23:45 น.	48.6 ^{2/}	46.1 ^{***}	44.5 ^{***}	4.1
	23:45-23:50 น.	49.2 ^{2/}	46.1 ^{***}	44.5 ^{***}	4.7
	23:50-23:55 น.	50.0 ^{2/}	46.1 ^{***}	51.0 ^{2/}	6.5
	23:55-00:00 น.	50.6 ^{2/}	46.1 ^{***}	52.1 ^{2/}	7.6
13 มิถุนายน 2565 T22AM216-0001	ช่วงเวลากลางคืน ^{2/} 00:00-00:05 น.	50.6 ^{2/}	46.1 ^{***}	52.1 ^{2/}	7.6
	00:05-00:10 น.	51.0 ^{2/}	46.1 ^{***}	52.5 ^{2/}	8.0
	00:10-00:15 น.	49.7 ^{2/}	46.1 ^{***}	50.7 ^{2/}	6.2
	00:15-00:20 น.	49.7 ^{2/}	46.1 ^{***}	50.7 ^{2/}	6.2
	00:20-00:25 น.	49.4 ^{2/}	46.1 ^{***}	49.4 ^{2/}	4.9
	00:25-00:30 น.	50.6 ^{2/}	46.1 ^{***}	52.1 ^{2/}	7.6
	00:30-00:35 น.	50.3 ^{2/}	46.1 ^{***}	51.3 ^{2/}	6.8
	00:35-00:40 น.	50.3 ^{2/}	46.1 ^{***}	51.3 ^{2/}	6.8
	00:40-00:45 น.	50.6 ^{2/}	46.1 ^{***}	52.1 ^{2/}	7.6
	00:45-00:50 น.	49.8 ^{2/}	46.1 ^{***}	50.8 ^{2/}	6.3
	00:50-00:55 น.	50.4 ^{2/}	46.1 ^{***}	51.4 ^{2/}	6.9
	00:55-01:00 น.	50.3 ^{2/}	46.1 ^{***}	51.3 ^{2/}	6.8
	01:00-01:05 น.	50.9 ^{2/}	46.1 ^{***}	52.4 ^{2/}	7.9
	01:05-01:10 น.	51.0 ^{2/}	46.1 ^{***}	52.5 ^{2/}	8.0
	01:10-01:15 น.	50.3 ^{2/}	46.1 ^{***}	51.3 ^{2/}	6.8
	01:15-01:20 น.	48.1 ^{2/}	46.1 ^{***}	46.6 ^{2/}	2.1
	01:20-01:25 น.	48.0 ^{2/}	46.1 ^{***}	46.5 ^{2/}	2.0
	01:25-01:30 น.	49.7 ^{2/}	46.1 ^{***}	50.7 ^{2/}	6.2
	01:30-01:35 น.	46.4 ^{2/}	46.1 ^{***}	42.4 ^{2/}	44.5 ^{***}
	01:35-01:40 น.	48.0 ^{2/}	46.1 ^{***}	46.5 ^{2/}	2.0
	01:40-01:45 น.	50.6 ^{2/}	46.1 ^{***}	52.1 ^{2/}	7.6
	01:45-01:50 น.	45.9 ^{2/}	46.1 ^{***}	41.9 ^{2/}	44.5 ^{***}
	01:50-01:55 น.	48.3 ^{2/}	46.1 ^{***}	46.8 ^{2/}	2.3
	01:55-02:00 น.	47.6 ^{2/}	46.1 ^{***}	46.1 ^{2/}	1.6
	02:00-02:05 น.	47.6 ^{2/}	46.1 ^{***}	46.1 ^{2/}	1.6
	02:05-02:10 น.	48.6 ^{2/}	46.1 ^{***}	48.6 ^{2/}	4.1
	02:10-02:15 น.	48.4 ^{2/}	46.1 ^{***}	46.9 ^{2/}	2.4
	02:15-02:20 น.	47.3 ^{2/}	46.1 ^{***}	43.3 ^{2/}	44.5 ^{***}
	02:20-02:25 น.	45.8 ^{2/}	46.1 ^{***}	41.8 ^{2/}	44.5 ^{***}
	02:25-02:30 น.	45.0 ^{2/}	46.1 ^{***}	41.0 ^{2/}	44.5 ^{***}
	02:30-02:35 น.	46.1 ^{2/}	46.1 ^{***}	42.1 ^{2/}	44.5 ^{***}
	02:35-02:40 น.	47.1 ^{2/}	46.1 ^{***}	43.1 ^{2/}	44.5 ^{***}
	02:40-02:45 น.	45.7 ^{2/}	46.1 ^{***}	41.7 ^{2/}	44.5 ^{***}
	02:45-02:50 น.	46.5 ^{2/}	46.1 ^{***}	42.5 ^{2/}	44.5 ^{***}
	02:50-02:55 น.	46.1 ^{2/}	46.1 ^{***}	42.1 ^{2/}	44.5 ^{***}
	02:55-03:00 น.	47.8 ^{2/}	46.1 ^{***}	46.3 ^{2/}	1.8
	03:00-03:05 น.	47.7 ^{2/}	46.1 ^{***}	46.2 ^{2/}	1.7

• นำผลค่าปริมาณงานผลการตรวจแต่เพียงบางส่วน โดยไม่ได้ระบุขนาดจากห้องปฏิบัติการเป็นลายลักษณ์อักษร
• ปริมาณงานแต่ละชิ้นจะระบุเฉพาะส่วนที่ได้รับการตรวจเท่านั้น

ใบรายงานผลการตรวจ

• วัตถุประสงค์ : วัตถุประสงค์ในการปฏิบัติงานและประเมินผลการทำงานของเครื่องจักรและอุปกรณ์ไฟฟ้าสิ่งแวดล้อม
• วัตถุประสงค์ : วัตถุประสงค์ในการปฏิบัติงานและประเมินผลการทำงานของเครื่องจักรและอุปกรณ์ไฟฟ้าสิ่งแวดล้อม

ข้อมูล
ที่อยู่ : บ้านเลขที่ 36 ซอย 36 แขวง 36 เขต 36 กรุงเทพมหานคร 10260
ข้อมูลผู้ติดต่อ : เพจ : 06 1513 6750 อีเมล : pajareeb@wha-industrialestate.com
สถานที่ตรวจ : บ้านเลขที่ 1 บ้านเลขที่ 12 ตำบลนาเกลือ (นิคมอุตสาหกรรม)
วันที่ตรวจ : 12-19 มิถุนายน 2565
เวลาตรวจ : 12-19 มิถุนายน 2565
ผู้ตรวจ : *
ผู้ตรวจ : *
ผู้ตรวจ : *
ผู้ตรวจ : *
ผู้ตรวจ : *
ผู้ตรวจ : *

วันที่	เวลา*	ผลการตรวจ (เดย์เบส)			
		ระดับเสียงจากการ รบกวนจากแหล่งกำเนิด	ระดับเสียง ขณะไม่มีการรบกวน	ระดับเสียง ขณะมีการรบกวน	ค่าระดับ การรบกวน
12 มิถุนายน 2565 T22AM216-0001	ช่วงเวลากลางวัน ^{2/} 07:00-08:00 น.	56.7 ^{2/}	51.7 ^{***}	55.2 ^{2/}	48.0 ^{***}
	08:00-09:00 น.	52.0 ^{2/}	51.7 ^{***}	45.0 ^{2/}	48.0 ^{***}
	09:00-10:00 น.	53.1 ^{2/}	51.7 ^{***}	46.1 ^{2/}	48.0 ^{***}
	10:00-11:00 น.	52.5 ^{2/}	51.7 ^{***}	45.5 ^{2/}	48.0 ^{***}
	11:00-12:00 น.	54.0 ^{2/}	51.7 ^{***}	49.5 ^{2/}	48.0 ^{***}
	12:00-13:00 น.	54.9 ^{2/}	51.7 ^{***}	51.9 ^{2/}	48.0 ^{***}
	13:00-14:00 น.	53.0 ^{2/}	51.7 ^{***}	46.0 ^{2/}	48.0 ^{***}
	14:00-15:00 น.	51.7 ^{2/}	51.7 ^{***}	44.7 ^{2/}	48.0 ^{***}
	15:00-16:00 น.	51.8 ^{2/}	51.7 ^{***}	44.8 ^{2/}	48.0 ^{***}
	16:00-17:00 น.	55.6 ^{2/}	51.7 ^{***}	53.6 ^{2/}	48.0 ^{***}
	17:00-18:00 น.	55.4 ^{2/}	51.7 ^{***}	53.4 ^{2/}	48.0 ^{***}
	18:00-19:00 น.	57.4 ^{2/}	51.7 ^{***}	55.9 ^{2/}	7.9
	19:00-20:00 น.	56.0 ^{2/}	51.7 ^{***}	54.0 ^{2/}	6.0
	20:00-21:00 น.	54.5 ^{2/}	51.7 ^{***}	51.5 ^{2/}	48.0 ^{***}
	21:00-22:00 น.	51.8 ^{2/}	51.7 ^{***}	44.8 ^{2/}	48.0 ^{***}
ช่วงเวลากลางคืน ^{2/} 22:00-22:05 น.	50.3 ^{2/}	46.1 ^{***}	51.3 ^{2/}	44.5 ^{***}	6.8
22:05-22:10 น.	50.5 ^{2/}	46.1 ^{***}	51.5 ^{2/}	44.5 ^{***}	7.0
22:10-22:15 น.	50.7 ^{2/}	46.1 ^{***}	52.2 ^{2/}	44.5 ^{***}	7.7
22:15-22:20 น.	50.4 ^{2/}	46.1 ^{***}	51.4 ^{2/}	44.5 ^{***}	6.9
22:20-22:25 น.	50.7 ^{2/}	46.1 ^{***}	52.2 ^{2/}	44.5 ^{***}	7.7
22:25-22:30 น.	50.5 ^{2/}	46.1 ^{***}	51.5 ^{2/}	44.5 ^{***}	7.0
22:30-22:35 น.	50.0 ^{2/}	46.1 ^{***}	51.0 ^{2/}	44.5 ^{***}	6.5
22:35-22:40 น.	50.7 ^{2/}	46.1 ^{***}	52.2 ^{2/}	44.5 ^{***}	7.7
22:40-22:45 น.	50.5 ^{2/}	46.1 ^{***}	51.5 ^{2/}	44.5 ^{***}	7.0
22:45-22:50 น.	50.5 ^{2/}	46.1 ^{***}	51.5 ^{2/}	44.5 ^{***}	7.0
22:50-22:55 น.	50.2 ^{2/}	46.1 ^{***}	51.2 ^{2/}	44.5 ^{***}	6.7
22:55-23:00 น.	50.8 ^{2/}	46.1 ^{***}	52.3 ^{2/}	44.5 ^{***}	7.8
23:00-23:05 น.	50.4 ^{2/}	46.1 ^{***}	51.4 ^{2/}	44.5 ^{***}	6.9
23:05-23:10 น.	50.9 ^{2/}	46.1 ^{***}	52.4 ^{2/}	44.5 ^{***}	7.9
23:10-23:15 น.	50.5 ^{2/}	46.1 ^{***}	51.5 ^{2/}	44.5 ^{***}	7.0
23:15-23:20 น.	50.3 ^{2/}	46.1 ^{***}	51.3 ^{2/}	44.5 ^{***}	6.8
23:20-23:25 น.	50.9 ^{2/}	46.1 ^{***}	52.4 ^{2/}	44.5 ^{***}	7.9

• นำผลค่าปริมาณงานผลการตรวจแต่เพียงบางส่วน โดยไม่ได้ระบุขนาดจากห้องปฏิบัติการเป็นลายลักษณ์อักษร
• ปริมาณงานแต่ละชิ้นจะระบุเฉพาะส่วนที่ได้รับการตรวจเท่านั้น

วันที่	เวลา*	ผลการตรวจ (โดยผล)			
		ระดับเสียงขณะมีการ รบกวนจากแหล่งกำเนิด	ระดับเสียง ขณะไม่มีการรบกวน	ระดับเสียงขณะมีการรบกวน ที่มีการปรับระดับเสียง	ค่าระดับ การรบกวน
13 มิถุนายน 2565 T22AM216-0002	ช่วงเวลาลงดิน ^{2/} 14:00-15:00 น.	52.6 ^{2/}	49.7 ^{2/}	49.6 ^{2/}	3.6
	15:00-16:00 น.	52.9 ^{2/}	49.7 ^{2/}	49.9 ^{2/}	3.9
	16:00-17:00 น.	51.7 ^{2/}	49.7 ^{2/}	47.2 ^{2/}	1.2
	17:00-18:00 น.	55.9 ^{2/}	49.7 ^{2/}	54.4 ^{2/}	8.4
	18:00-19:00 น.	54.7 ^{2/}	49.7 ^{2/}	53.2 ^{2/}	7.2
	19:00-20:00 น.	55.9 ^{2/}	49.7 ^{2/}	54.4 ^{2/}	8.4
	20:00-21:00 น.	49.8 ^{2/}	49.7 ^{2/}	42.8 ^{2/}	ไม่พบสัญญาณ ^{3/}
	21:00-22:00 น.	52.5 ^{2/}	49.7 ^{2/}	49.5 ^{2/}	3.5
	ช่วงเวลาลงดิน ^{2/} 22:00-22:05 น.	50.1 ^{2/}	45.9 ^{2/}	51.1 ^{2/}	6.7
	22:05-22:10 น.	48.0 ^{2/}	45.9 ^{2/}	46.5 ^{2/}	2.1
	22:10-22:15 น.	47.3 ^{2/}	45.9 ^{2/}	43.3 ^{2/}	ไม่พบสัญญาณ ^{3/}
	22:15-22:20 น.	49.2 ^{2/}	45.9 ^{2/}	49.2 ^{2/}	4.8
	22:20-22:25 น.	46.6 ^{2/}	45.9 ^{2/}	42.6 ^{2/}	ไม่พบสัญญาณ ^{3/}
	22:25-22:30 น.	49.3 ^{2/}	45.9 ^{2/}	49.3 ^{2/}	4.9
	22:30-22:35 น.	47.4 ^{2/}	45.9 ^{2/}	45.9 ^{2/}	1.5
	22:35-22:40 น.	47.2 ^{2/}	45.9 ^{2/}	43.2 ^{2/}	ไม่พบสัญญาณ ^{3/}
	22:40-22:45 น.	47.5 ^{2/}	45.9 ^{2/}	46.0 ^{2/}	1.6
	22:45-22:50 น.	49.3 ^{2/}	45.9 ^{2/}	49.3 ^{2/}	4.9
	22:50-22:55 น.	47.2 ^{2/}	45.9 ^{2/}	43.2 ^{2/}	ไม่พบสัญญาณ ^{3/}
	22:55-23:00 น.	49.2 ^{2/}	45.9 ^{2/}	49.2 ^{2/}	4.8
	23:00-23:05 น.	48.0 ^{2/}	45.9 ^{2/}	46.5 ^{2/}	2.1
14 มิถุนายน 2565 T22AM216-0002	23:05-23:10 น.	48.7 ^{2/}	45.9 ^{2/}	48.7 ^{2/}	4.3
	23:10-23:15 น.	47.8 ^{2/}	45.9 ^{2/}	46.3 ^{2/}	1.9
	23:15-23:20 น.	49.6 ^{2/}	45.9 ^{2/}	50.6 ^{2/}	6.2
	23:20-23:25 น.	49.1 ^{2/}	45.9 ^{2/}	49.1 ^{2/}	4.7
	23:25-23:30 น.	49.2 ^{2/}	45.9 ^{2/}	49.2 ^{2/}	4.8
	23:30-23:35 น.	49.4 ^{2/}	45.9 ^{2/}	50.4 ^{2/}	6.0
	23:35-23:40 น.	49.6 ^{2/}	45.9 ^{2/}	50.6 ^{2/}	6.2
	23:40-23:45 น.	50.5 ^{2/}	45.9 ^{2/}	52.0 ^{2/}	7.6
	23:45-23:50 น.	50.3 ^{2/}	45.9 ^{2/}	51.3 ^{2/}	6.9
	23:50-23:55 น.	50.5 ^{2/}	45.9 ^{2/}	52.0 ^{2/}	7.6
	23:55-00:00 น.	48.5 ^{2/}	45.9 ^{2/}	48.5 ^{2/}	4.1
	ช่วงเวลาลงดิน ^{2/} 00:00-00:05 น.	50.5 ^{2/}	45.9 ^{2/}	52.0 ^{2/}	7.6
	00:05-00:10 น.	50.5 ^{2/}	45.9 ^{2/}	52.0 ^{2/}	7.6
	00:10-00:15 น.	50.4 ^{2/}	45.9 ^{2/}	51.9 ^{2/}	7.5
	00:15-00:20 น.	49.7 ^{2/}	45.9 ^{2/}	50.7 ^{2/}	6.3
	00:20-00:25 น.	51.0 ^{2/}	45.9 ^{2/}	52.5 ^{2/}	8.1
	00:25-00:30 น.	50.1 ^{2/}	45.9 ^{2/}	51.1 ^{2/}	6.7
	00:30-00:35 น.	50.6 ^{2/}	45.9 ^{2/}	52.1 ^{2/}	7.7
	00:35-00:40 น.	49.3 ^{2/}	45.9 ^{2/}	49.3 ^{2/}	4.9
	00:40-00:45 น.	49.6 ^{2/}	45.9 ^{2/}	50.6 ^{2/}	6.2
	00:45-00:50 น.	50.0 ^{2/}	45.9 ^{2/}	51.0 ^{2/}	6.6
	00:50-00:55 น.	50.0 ^{2/}	45.9 ^{2/}	51.0 ^{2/}	6.6

วันที่	เวลา*	ผลการตรวจ (โดยผล)			
		ระดับเสียงขณะมีการ รบกวนจากแหล่งกำเนิด	ระดับเสียง ขณะไม่มีการรบกวน	ระดับเสียงขณะมีการรบกวน ที่มีการปรับระดับเสียง	ค่าระดับ การรบกวน
13 มิถุนายน 2565 T22AM216-0001	ช่วงเวลาลงดิน ^{2/} 03:05-03:10 น.	48.7 ^{2/}	46.1 ^{2/}	48.7 ^{2/}	4.2
	03:10-03:15 น.	47.9 ^{2/}	46.1 ^{2/}	46.4 ^{2/}	1.9
	03:15-03:20 น.	46.7 ^{2/}	46.1 ^{2/}	42.7 ^{2/}	ไม่พบสัญญาณ ^{3/}
	03:20-03:25 น.	47.6 ^{2/}	46.1 ^{2/}	46.1 ^{2/}	1.6
	03:25-03:30 น.	50.3 ^{2/}	46.1 ^{2/}	51.3 ^{2/}	6.8
	03:30-03:35 น.	46.2 ^{2/}	46.1 ^{2/}	42.2 ^{2/}	ไม่พบสัญญาณ ^{3/}
	03:35-03:40 น.	46.0 ^{2/}	46.1 ^{2/}	42.0 ^{2/}	ไม่พบสัญญาณ ^{3/}
	03:40-03:45 น.	45.8 ^{2/}	46.1 ^{2/}	41.8 ^{2/}	ไม่พบสัญญาณ ^{3/}
	03:45-03:50 น.	48.0 ^{2/}	46.1 ^{2/}	46.5 ^{2/}	2.0
	03:50-03:55 น.	48.3 ^{2/}	46.1 ^{2/}	46.8 ^{2/}	2.3
	03:55-04:00 น.	46.2 ^{2/}	46.1 ^{2/}	42.2 ^{2/}	ไม่พบสัญญาณ ^{3/}
	04:00-04:05 น.	44.5 ^{2/}	46.1 ^{2/}	40.5 ^{2/}	ไม่พบสัญญาณ ^{3/}
	04:05-04:10 น.	50.6 ^{2/}	46.1 ^{2/}	52.1 ^{2/}	7.6
	04:10-04:15 น.	50.1 ^{2/}	46.1 ^{2/}	51.1 ^{2/}	6.6
	04:15-04:20 น.	46.0 ^{2/}	46.1 ^{2/}	42.0 ^{2/}	ไม่พบสัญญาณ ^{3/}
	04:20-04:25 น.	51.2 ^{2/}	46.1 ^{2/}	52.7 ^{2/}	8.2
	04:25-04:30 น.	50.5 ^{2/}	46.1 ^{2/}	51.5 ^{2/}	7.0
	04:30-04:35 น.	50.4 ^{2/}	46.1 ^{2/}	51.4 ^{2/}	6.9
	04:35-04:40 น.	50.5 ^{2/}	46.1 ^{2/}	51.5 ^{2/}	7.0
	04:40-04:45 น.	50.9 ^{2/}	46.1 ^{2/}	52.4 ^{2/}	7.9
	04:45-04:50 น.	46.2 ^{2/}	46.1 ^{2/}	42.2 ^{2/}	ไม่พบสัญญาณ ^{3/}
13 มิถุนายน 2565 T22AM216-0002	04:50-04:55 น.	45.0 ^{2/}	46.1 ^{2/}	41.0 ^{2/}	ไม่พบสัญญาณ ^{3/}
	04:55-05:00 น.	47.5 ^{2/}	46.1 ^{2/}	43.5 ^{2/}	ไม่พบสัญญาณ ^{3/}
	05:00-05:05 น.	45.9 ^{2/}	46.1 ^{2/}	41.9 ^{2/}	ไม่พบสัญญาณ ^{3/}
	05:05-05:10 น.	44.3 ^{2/}	46.1 ^{2/}	40.3 ^{2/}	ไม่พบสัญญาณ ^{3/}
	05:10-05:15 น.	44.7 ^{2/}	46.1 ^{2/}	40.7 ^{2/}	ไม่พบสัญญาณ ^{3/}
	05:15-05:20 น.	45.8 ^{2/}	46.1 ^{2/}	41.8 ^{2/}	ไม่พบสัญญาณ ^{3/}
	05:20-05:25 น.	44.8 ^{2/}	46.1 ^{2/}	40.8 ^{2/}	ไม่พบสัญญาณ ^{3/}
	05:25-05:30 น.	51.0 ^{2/}	46.1 ^{2/}	52.5 ^{2/}	8.0
	05:30-05:35 น.	51.6 ^{2/}	46.1 ^{2/}	53.1 ^{2/}	8.6
	05:35-05:40 น.	50.5 ^{2/}	46.1 ^{2/}	51.5 ^{2/}	7.0
	05:40-05:45 น.	51.0 ^{2/}	46.1 ^{2/}	52.5 ^{2/}	8.0
	05:45-05:50 น.	50.9 ^{2/}	46.1 ^{2/}	52.4 ^{2/}	7.9
	05:50-05:55 น.	50.4 ^{2/}	46.1 ^{2/}	51.4 ^{2/}	6.9
	05:55-06:00 น.	51.5 ^{2/}	46.1 ^{2/}	53.0 ^{2/}	8.5
	ช่วงเวลาลงดิน ^{2/} 06:00-07:00 น.	55.6 ^{2/}	51.7 ^{2/}	53.6 ^{2/}	5.6
	ช่วงเวลาลงดิน ^{2/} 07:00-08:00 น.	52.9 ^{2/}	49.7 ^{2/}	49.9 ^{2/}	3.9
	08:00-09:00 น.	52.3 ^{2/}	49.7 ^{2/}	49.3 ^{2/}	3.3
	09:00-10:00 น.	51.4 ^{2/}	49.7 ^{2/}	46.9 ^{2/}	0.9
	10:00-11:00 น.	53.3 ^{2/}	49.7 ^{2/}	51.3 ^{2/}	5.3
	11:00-12:00 น.	53.1 ^{2/}	49.7 ^{2/}	50.1 ^{2/}	4.1
	12:00-13:00 น.	53.9 ^{2/}	49.7 ^{2/}	51.9 ^{2/}	5.9
	13:00-14:00 น.	54.1 ^{2/}	49.7 ^{2/}	52.1 ^{2/}	6.1

วันที่	เวลา*	ผลการตรวจ (โดยเฉลี่ย)			
		ระดับเสียงขณะมีการ รบกวนจากแหล่งกำเนิด	ระดับเสียง ขณะไม่มีการรบกวน	ระดับเสียง ที่มีการปรับค่าระดับเสียง	ระดับเสียง การรบกวน
14 มิถุนายน 2565 T22AM216-0002	ช่วงเวลาลงดิน ^{2/} 04:40-04:45 น.	50.1 ^{2/}	45.9 ***	51.1 ^{2/}	6.7
	04:45-04:50 น.	51.5 ^{2/}	45.9 ***	53.0 ^{2/}	8.6
	04:50-04:55 น.	50.6 ^{2/}	45.9 ***	52.1 ^{2/}	7.7
	04:55-05:00 น.	48.5 ^{2/}	45.9 ***	48.5 ^{2/}	4.1
	05:00-05:05 น.	49.7 ^{2/}	45.9 ***	50.7 ^{2/}	6.3
	05:05-05:10 น.	50.8 ^{2/}	45.9 ***	52.3 ^{2/}	7.9
	05:10-05:15 น.	50.9 ^{2/}	45.9 ***	52.4 ^{2/}	8.0
	05:15-05:20 น.	50.8 ^{2/}	45.9 ***	52.3 ^{2/}	7.9
	05:20-05:25 น.	50.2 ^{2/}	45.9 ***	51.2 ^{2/}	6.8
	05:25-05:30 น.	50.7 ^{2/}	45.9 ***	52.2 ^{2/}	7.8
	05:30-05:35 น.	50.3 ^{2/}	45.9 ***	51.3 ^{2/}	6.9
	05:35-05:40 น.	50.8 ^{2/}	45.9 ***	52.3 ^{2/}	7.9
	05:40-05:45 น.	50.6 ^{2/}	45.9 ***	52.1 ^{2/}	7.7
	05:45-05:50 น.	46.4 ^{2/}	45.9 ***	42.4 ^{2/}	ไม่มีค่าสัญญาณ
14 มิถุนายน 2565 T22AM216-0003	05:50-05:55 น.	49.6 ^{2/}	45.9 ***	50.6 ^{2/}	6.2
	05:55-06:00 น.	48.5 ^{2/}	45.9 ***	48.5 ^{2/}	4.1
	ช่วงเวลาลงดิน ^{2/} 06:00-07:00 น.	53.1 ^{2/}	49.7 **	50.1 ^{2/}	4.1
	07:00-08:00 น.	51.9 ^{2/}	49.2 **	48.9 ^{2/}	0.3
	08:00-09:00 น.	52.9 ^{2/}	49.2 **	50.9 ^{2/}	2.3
	09:00-10:00 น.	55.6 ^{2/}	49.2 **	54.1 ^{2/}	5.5
	10:00-11:00 น.	49.4 ^{2/}	49.2 **	42.4 ^{2/}	ไม่มีค่าสัญญาณ
	11:00-12:00 น.	55.7 ^{2/}	49.2 **	54.2 ^{2/}	5.6
	12:00-13:00 น.	57.7 ^{2/}	49.2 **	57.2 ^{2/}	8.6
	13:00-14:00 น.	49.6 ^{2/}	49.2 **	42.6 ^{2/}	ไม่มีค่าสัญญาณ
	14:00-15:00 น.	50.1 ^{2/}	49.2 **	43.1 ^{2/}	6.5
	15:00-16:00 น.	56.1 ^{2/}	49.2 **	55.1 ^{2/}	1.1
	16:00-17:00 น.	52.7 ^{2/}	49.2 **	49.7 ^{2/}	48.6 **
	17:00-18:00 น.	55.9 ^{2/}	49.2 **	54.9 ^{2/}	48.6 **
ช่วงเวลาลงดิน ^{2/} 22:00-22:05 น.	18:00-19:00 น.	54.0 ^{2/}	49.2 **	52.5 ^{2/}	48.6 **
	19:00-20:00 น.	53.6 ^{2/}	49.2 **	51.6 ^{2/}	48.6 **
	20:00-21:00 น.	53.1 ^{2/}	49.2 **	51.1 ^{2/}	48.6 **
	21:00-22:00 น.	52.6 ^{2/}	49.2 **	49.6 ^{2/}	48.6 **
	22:00-22:05 น.	50.1 ^{2/}	44.7 ***	51.6 ^{2/}	44.0 ***
	22:05-22:10 น.	50.3 ^{2/}	44.7 ***	51.8 ^{2/}	44.0 ***
	22:10-22:15 น.	49.5 ^{2/}	44.7 ***	51.0 ^{2/}	44.0 ***
	22:15-22:20 น.	50.3 ^{2/}	44.7 ***	51.8 ^{2/}	44.0 ***
	22:20-22:25 น.	50.1 ^{2/}	44.7 ***	51.6 ^{2/}	44.0 ***
	22:25-22:30 น.	49.8 ^{2/}	44.7 ***	51.3 ^{2/}	44.0 ***
	22:30-22:35 น.	50.1 ^{2/}	44.7 ***	51.6 ^{2/}	44.0 ***
	22:35-22:40 น.	50.4 ^{2/}	44.7 ***	51.9 ^{2/}	44.0 ***
	22:40-22:45 น.	50.3 ^{2/}	44.7 ***	51.8 ^{2/}	44.0 ***
	22:45-22:50 น.	50.2 ^{2/}	44.7 ***	51.7 ^{2/}	44.0 ***

วันที่	เวลา*	ผลการตรวจ (โดยเฉลี่ย)			
		ระดับเสียงขณะมีการ รบกวนจากแหล่งกำเนิด	ระดับเสียง ขณะไม่มีการรบกวน	ระดับเสียง ที่มีการปรับค่าระดับเสียง	ระดับเสียง การรบกวน
14 มิถุนายน 2565 T22AM216-0002	ช่วงเวลาลงดิน ^{2/} 00:55-01:00 น.	49.7 ^{2/}	45.9 ***	50.7 ^{2/}	6.3
	01:00-01:05 น.	49.0 ^{2/}	45.9 ***	49.0 ^{2/}	4.6
	01:05-01:10 น.	48.6 ^{2/}	45.9 ***	48.6 ^{2/}	4.2
	01:10-01:15 น.	47.9 ^{2/}	45.9 ***	46.4 ^{2/}	2.0
	01:15-01:20 น.	50.5 ^{2/}	45.9 ***	52.0 ^{2/}	7.6
	01:20-01:25 น.	49.9 ^{2/}	45.9 ***	50.9 ^{2/}	6.5
	01:25-01:30 น.	47.2 ^{2/}	45.9 ***	43.2 ^{2/}	ไม่มีค่าสัญญาณ
	01:30-01:35 น.	48.5 ^{2/}	45.9 ***	48.5 ^{2/}	4.1
	01:35-01:40 น.	46.5 ^{2/}	45.9 ***	42.5 ^{2/}	ไม่มีค่าสัญญาณ
	01:40-01:45 น.	48.4 ^{2/}	45.9 ***	48.4 ^{2/}	4.0
	01:45-01:50 น.	47.1 ^{2/}	45.9 ***	43.1 ^{2/}	ไม่มีค่าสัญญาณ
	01:50-01:55 น.	45.9 ^{2/}	45.9 ***	41.9 ^{2/}	ไม่มีค่าสัญญาณ
	01:55-02:00 น.	49.2 ^{2/}	45.9 ***	46.7 ^{2/}	4.8
	02:00-02:05 น.	48.2 ^{2/}	45.9 ***	46.7 ^{2/}	2.3
	02:05-02:10 น.	48.5 ^{2/}	45.9 ***	48.5 ^{2/}	4.1
	02:10-02:15 น.	48.5 ^{2/}	45.9 ***	48.5 ^{2/}	4.1
	02:15-02:20 น.	45.6 ^{2/}	45.9 ***	41.6 ^{2/}	ไม่มีค่าสัญญาณ
	02:20-02:25 น.	46.2 ^{2/}	45.9 ***	42.2 ^{2/}	ไม่มีค่าสัญญาณ
	02:25-02:30 น.	48.3 ^{2/}	45.9 ***	46.8 ^{2/}	2.4
	02:30-02:35 น.	47.7 ^{2/}	45.9 ***	46.2 ^{2/}	1.8
	02:35-02:40 น.	46.0 ^{2/}	45.9 ***	42.0 ^{2/}	ไม่มีค่าสัญญาณ
	02:40-02:45 น.	46.6 ^{2/}	45.9 ***	42.6 ^{2/}	ไม่มีค่าสัญญาณ
	02:45-02:50 น.	45.3 ^{2/}	45.9 ***	41.3 ^{2/}	ไม่มีค่าสัญญาณ
	02:50-02:55 น.	45.9 ^{2/}	45.9 ***	41.9 ^{2/}	ไม่มีค่าสัญญาณ
	02:55-03:00 น.	46.4 ^{2/}	45.9 ***	42.4 ^{2/}	ไม่มีค่าสัญญาณ
	03:00-03:05 น.	46.1 ^{2/}	45.9 ***	42.1 ^{2/}	ไม่มีค่าสัญญาณ
	03:05-03:10 น.	48.2 ^{2/}	45.9 ***	46.7 ^{2/}	2.3
	03:10-03:15 น.	44.9 ^{2/}	45.9 ***	40.9 ^{2/}	ไม่มีค่าสัญญาณ
	03:15-03:20 น.	45.8 ^{2/}	45.9 ***	41.8 ^{2/}	ไม่มีค่าสัญญาณ
	03:20-03:25 น.	45.9 ^{2/}	45.9 ***	41.9 ^{2/}	ไม่มีค่าสัญญาณ
	03:25-03:30 น.	45.4 ^{2/}	45.9 ***	41.4 ^{2/}	ไม่มีค่าสัญญาณ
	03:30-03:35 น.	46.2 ^{2/}	45.9 ***	42.2 ^{2/}	ไม่มีค่าสัญญาณ
	03:35-03:40 น.	47.0 ^{2/}	45.9 ***	43.0 ^{2/}	ไม่มีค่าสัญญาณ
	03:40-03:45 น.	50.4 ^{2/}	45.9 ***	51.9 ^{2/}	7.5
	03:45-03:50 น.	50.2 ^{2/}	45.9 ***	51.2 ^{2/}	6.8
	03:50-03:55 น.	50.9 ^{2/}	45.9 ***	52.4 ^{2/}	8.0
	03:55-04:00 น.	50.5 ^{2/}	45.9 ***	52.0 ^{2/}	7.6
	04:00-04:05 น.	48.3 ^{2/}	45.9 ***	46.8 ^{2/}	2.4
	04:05-04:10 น.	50.8 ^{2/}	45.9 ***	52.3 ^{2/}	7.9
	04:10-04:15 น.	47.4 ^{2/}	45.9 ***	45.9 ^{2/}	1.5
	04:15-04:20 น.	47.7 ^{2/}	45.9 ***	46.2 ^{2/}	1.8
	04:20-04:25 น.	49.8 ^{2/}	45.9 ***	50.8 ^{2/}	6.4
	04:25-04:30 น.	47.8 ^{2/}	45.9 ***	46.3 ^{2/}	1.9
	04:30-04:35 น.	49.3 ^{2/}	45.9 ***	49.3 ^{2/}	4.9
	04:35-04:40 น.	49.3 ^{2/}	45.9 ***	49.3 ^{2/}	4.9

วันที่	เวลา*	ผลการตรวจ (เดลิเวอเร)			
		ระดับเสียงขณะมีการ รบกวนจากแหล่งกำเนิด	ระดับเสียง ขณะไม่มีการรบกวน	ระดับเสียง ที่มีการปรับลดระดับเสียง	ค่าระดับ การรบกวน
15 ธันวาคม 2565 T22AM216-0003	ช่วงเวลากลางคืน ^{2/} 02:30-02:35 น.	46.8 ^{2/}	44.7 ^{***}	45.3 ^{2/}	44.0 ^{***}
	02:35-02:40 น.	46.4 ^{2/}	44.7 ^{***}	44.9 ^{2/}	44.0 ^{***}
	02:40-02:45 น.	47.5 ^{2/}	44.7 ^{***}	47.5 ^{2/}	44.0 ^{***}
	02:45-02:50 น.	45.6 ^{2/}	44.7 ^{***}	41.6 ^{2/}	44.0 ^{***}
	02:50-02:55 น.	45.3 ^{2/}	44.7 ^{***}	41.3 ^{2/}	44.0 ^{***}
	02:55-03:00 น.	47.5 ^{2/}	44.7 ^{***}	47.5 ^{2/}	44.0 ^{***}
	03:00-03:05 น.	47.2 ^{2/}	44.7 ^{***}	47.2 ^{2/}	44.0 ^{***}
	03:05-03:10 น.	47.5 ^{2/}	44.7 ^{***}	47.5 ^{2/}	44.0 ^{***}
	03:10-03:15 น.	47.9 ^{2/}	44.7 ^{***}	47.9 ^{2/}	44.0 ^{***}
	03:15-03:20 น.	46.8 ^{2/}	44.7 ^{***}	45.3 ^{2/}	44.0 ^{***}
	03:20-03:25 น.	46.8 ^{2/}	44.7 ^{***}	45.3 ^{2/}	44.0 ^{***}
	03:25-03:30 น.	50.4 ^{2/}	44.7 ^{***}	51.9 ^{2/}	44.0 ^{***}
	03:30-03:35 น.	46.0 ^{2/}	44.7 ^{***}	42.0 ^{2/}	44.0 ^{***}
	03:35-03:40 น.	48.8 ^{2/}	44.7 ^{***}	49.8 ^{2/}	44.0 ^{***}
	03:40-03:45 น.	45.7 ^{2/}	44.7 ^{***}	41.7 ^{2/}	44.0 ^{***}
15 ธันวาคม 2565 T22AM216-0003	ช่วงเวลากลางคืน ^{2/} 03:45-03:50 น.	50.0 ^{2/}	44.7 ^{***}	51.5 ^{2/}	44.0 ^{***}
	03:50-03:55 น.	44.7 ^{2/}	44.7 ^{***}	40.7 ^{2/}	44.0 ^{***}
	03:55-04:00 น.	46.2 ^{2/}	44.7 ^{***}	44.7 ^{2/}	44.0 ^{***}
	04:00-04:05 น.	46.2 ^{2/}	44.7 ^{***}	44.7 ^{2/}	44.0 ^{***}
	04:05-04:10 น.	50.4 ^{2/}	44.7 ^{***}	51.9 ^{2/}	44.0 ^{***}
	04:10-04:15 น.	49.7 ^{2/}	44.7 ^{***}	51.2 ^{2/}	44.0 ^{***}
	04:15-04:20 น.	45.3 ^{2/}	44.7 ^{***}	41.3 ^{2/}	44.0 ^{***}
	04:20-04:25 น.	50.4 ^{2/}	44.7 ^{***}	51.9 ^{2/}	44.0 ^{***}
	04:25-04:30 น.	50.1 ^{2/}	44.7 ^{***}	51.6 ^{2/}	44.0 ^{***}
	04:30-04:35 น.	45.8 ^{2/}	44.7 ^{***}	41.8 ^{2/}	44.0 ^{***}
	04:35-04:40 น.	49.0 ^{2/}	44.7 ^{***}	50.0 ^{2/}	44.0 ^{***}
	04:40-04:45 น.	48.5 ^{2/}	44.7 ^{***}	49.5 ^{2/}	44.0 ^{***}
	04:45-04:50 น.	46.1 ^{2/}	44.7 ^{***}	42.1 ^{2/}	44.0 ^{***}
	04:50-04:55 น.	43.9 ^{2/}	44.7 ^{***}	39.9 ^{2/}	44.0 ^{***}
	04:55-05:00 น.	49.4 ^{2/}	44.7 ^{***}	50.9 ^{2/}	44.0 ^{***}
15 ธันวาคม 2565 T22AM216-0003	ช่วงเวลากลางคืน ^{2/} 05:00-05:05 น.	45.3 ^{2/}	44.7 ^{***}	41.3 ^{2/}	44.0 ^{***}
	05:05-05:10 น.	44.8 ^{2/}	44.7 ^{***}	40.8 ^{2/}	44.0 ^{***}
	05:10-05:15 น.	45.2 ^{2/}	44.7 ^{***}	41.2 ^{2/}	44.0 ^{***}
	05:15-05:20 น.	44.8 ^{2/}	44.7 ^{***}	40.8 ^{2/}	44.0 ^{***}
	05:20-05:25 น.	50.2 ^{2/}	44.7 ^{***}	51.7 ^{2/}	44.0 ^{***}
	05:25-05:30 น.	49.7 ^{2/}	44.7 ^{***}	51.2 ^{2/}	44.0 ^{***}
	05:30-05:35 น.	49.9 ^{2/}	44.7 ^{***}	51.4 ^{2/}	44.0 ^{***}
	05:35-05:40 น.	50.3 ^{2/}	44.7 ^{***}	51.8 ^{2/}	44.0 ^{***}
	05:40-05:45 น.	49.7 ^{2/}	44.7 ^{***}	51.4 ^{2/}	44.0 ^{***}
	05:45-05:50 น.	49.9 ^{2/}	44.7 ^{***}	51.2 ^{2/}	44.0 ^{***}
	05:50-05:55 น.	49.7 ^{2/}	44.7 ^{***}	51.2 ^{2/}	44.0 ^{***}
	05:55-06:00 น.	50.3 ^{2/}	44.7 ^{***}	51.8 ^{2/}	44.0 ^{***}
	ช่วงเวลากลางวัน ^{2/} 06:00-07:00 น.	52.8 ^{2/}	47.9 ^{***}	51.3 ^{2/}	47.2 ^{**}

วันที่	เวลา*	ผลการตรวจ (เดลิเวอเร)			
		ระดับเสียงขณะมีการ รบกวนจากแหล่งกำเนิด	ระดับเสียง ขณะไม่มีการรบกวน	ระดับเสียง ที่มีการปรับลดระดับเสียง	ค่าระดับ การรบกวน
14 ธันวาคม 2565 T22AM216-0003	ช่วงเวลากลางคืน ^{2/} 22:50-22:55 น.	50.1 ^{2/}	44.7 ^{***}	51.6 ^{2/}	44.0 ^{***}
	22:55-23:00 น.	49.9 ^{2/}	44.7 ^{***}	51.4 ^{2/}	44.0 ^{***}
	23:00-23:05 น.	50.2 ^{2/}	44.7 ^{***}	51.7 ^{2/}	44.0 ^{***}
	23:05-23:10 น.	49.6 ^{2/}	44.7 ^{***}	51.1 ^{2/}	44.0 ^{***}
	23:10-23:15 น.	49.8 ^{2/}	44.7 ^{***}	51.3 ^{2/}	44.0 ^{***}
	23:15-23:20 น.	48.2 ^{2/}	44.7 ^{***}	49.2 ^{2/}	44.0 ^{***}
	23:20-23:25 น.	50.1 ^{2/}	44.7 ^{***}	51.6 ^{2/}	44.0 ^{***}
	23:25-23:30 น.	49.4 ^{2/}	44.7 ^{***}	50.9 ^{2/}	44.0 ^{***}
	23:30-23:35 น.	49.7 ^{2/}	44.7 ^{***}	51.2 ^{2/}	44.0 ^{***}
	23:35-23:40 น.	50.0 ^{2/}	44.7 ^{***}	51.5 ^{2/}	44.0 ^{***}
	23:40-23:45 น.	50.4 ^{2/}	44.7 ^{***}	51.9 ^{2/}	44.0 ^{***}
	23:45-23:50 น.	48.9 ^{2/}	44.7 ^{***}	49.9 ^{2/}	44.0 ^{***}
	23:50-23:55 น.	50.1 ^{2/}	44.7 ^{***}	51.6 ^{2/}	44.0 ^{***}
	23:55-00:00 น.	49.3 ^{2/}	44.7 ^{***}	50.8 ^{2/}	44.0 ^{***}
	ช่วงเวลากลางคืน ^{2/} 00:00-00:05 น.	50.0 ^{2/}	44.7 ^{***}	51.5 ^{2/}	44.0 ^{***}
15 ธันวาคม 2565 T22AM216-0003	ช่วงเวลากลางคืน ^{2/} 00:05-00:10 น.	49.5 ^{2/}	44.7 ^{***}	51.0 ^{2/}	44.0 ^{***}
	00:10-00:15 น.	49.1 ^{2/}	44.7 ^{***}	50.1 ^{2/}	44.0 ^{***}
	00:15-00:20 น.	48.8 ^{2/}	44.7 ^{***}	49.8 ^{2/}	44.0 ^{***}
	00:20-00:25 น.	50.3 ^{2/}	44.7 ^{***}	51.8 ^{2/}	44.0 ^{***}
	00:25-00:30 น.	50.1 ^{2/}	44.7 ^{***}	51.6 ^{2/}	44.0 ^{***}
	00:30-00:35 น.	48.7 ^{2/}	44.7 ^{***}	49.7 ^{2/}	44.0 ^{***}
	00:35-00:40 น.	50.4 ^{2/}	44.7 ^{***}	51.9 ^{2/}	44.0 ^{***}
	00:40-00:45 น.	50.1 ^{2/}	44.7 ^{***}	51.6 ^{2/}	44.0 ^{***}
	00:45-00:50 น.	50.1 ^{2/}	44.7 ^{***}	51.6 ^{2/}	44.0 ^{***}
	00:50-00:55 น.	49.8 ^{2/}	44.7 ^{***}	51.3 ^{2/}	44.0 ^{***}
	00:55-01:00 น.	49.6 ^{2/}	44.7 ^{***}	51.1 ^{2/}	44.0 ^{***}
	01:00-01:05 น.	50.3 ^{2/}	44.7 ^{***}	51.8 ^{2/}	44.0 ^{***}
	01:05-01:10 น.	49.9 ^{2/}	44.7 ^{***}	51.4 ^{2/}	44.0 ^{***}
	01:10-01:15 น.	50.0 ^{2/}	44.7 ^{***}	51.5 ^{2/}	44.0 ^{***}
	01:15-01:20 น.	47.9 ^{2/}	44.7 ^{***}	47.9 ^{2/}	3.9
15 ธันวาคม 2565 T22AM216-0003	ช่วงเวลากลางคืน ^{2/} 01:20-01:25 น.	49.8 ^{2/}	44.7 ^{***}	51.3 ^{2/}	44.0 ^{***}
	01:25-01:30 น.	47.2 ^{2/}	44.7 ^{***}	47.2 ^{2/}	3.2
	01:30-01:35 น.	47.4 ^{2/}	44.7 ^{***}	47.4 ^{2/}	3.4
	01:35-01:40 น.	48.3 ^{2/}	44.7 ^{***}	49.3 ^{2/}	5.3
	01:40-01:45 น.	48.7 ^{2/}	44.7 ^{***}	49.7 ^{2/}	5.7
	01:45-01:50 น.	48.7 ^{2/}	44.7 ^{***}	49.7 ^{2/}	5.7
	01:50-01:55 น.	48.0 ^{2/}	44.7 ^{***}	48.0 ^{2/}	4.0
	01:55-02:00 น.	49.2 ^{2/}	44.7 ^{***}	50.0 ^{2/}	6.0
	02:00-02:05 น.	49.2 ^{2/}	44.7 ^{***}	50.7 ^{2/}	6.7
	02:05-02:10 น.	49.2 ^{2/}	44.7 ^{***}	50.7 ^{2/}	6.7
	02:10-02:15 น.	47.5 ^{2/}	44.7 ^{***}	47.5 ^{2/}	3.5
	02:15-02:20 น.	45.5 ^{2/}	44.7 ^{***}	41.5 ^{2/}	44.0 ^{***}
	02:20-02:25 น.	47.3 ^{2/}	44.7 ^{***}	47.3 ^{2/}	3.3
	02:25-02:30 น.	46.6 ^{2/}	44.7 ^{***}	45.1 ^{2/}	1.1

วันที่	เวลา*	ผลการตรวจ (เดลิเวอเร)			
		ระดับเสียงขณะมีการ รบกวนจากแหล่งกำเนิด	ระดับเสียง ขณะไม่มีการรบกวน	ระดับเสียง ที่การปรับระดับเสียง	ค่าระดับ การรบกวน
16 มิถุนายน 2565 T22AM216-0004	ช่วงเวลาลงตัว 2/				
	00:20-00:25 น.	50.9 2/	45.7 ***	52.4 2/	44.4 ***
	00:25-00:30 น.	50.2 2/	45.7 ***	51.7 2/	44.4 ***
	00:30-00:35 น.	50.0 2/	45.7 ***	51.0 2/	44.4 ***
	00:35-00:40 น.	49.4 2/	45.7 ***	50.4 2/	44.4 ***
	00:40-00:45 น.	49.3 2/	45.7 ***	50.3 2/	44.4 ***
	00:45-00:50 น.	50.2 2/	45.7 ***	51.7 2/	44.4 ***
	00:50-00:55 น.	50.1 2/	45.7 ***	51.1 2/	44.4 ***
	00:55-01:00 น.	48.7 2/	45.7 ***	48.7 2/	44.4 ***
	01:00-01:05 น.	49.5 2/	45.7 ***	50.5 2/	44.4 ***
	01:05-01:10 น.	48.7 2/	45.7 ***	48.7 2/	44.4 ***
	01:10-01:15 น.	47.9 2/	45.7 ***	46.4 2/	44.4 ***
	01:15-01:20 น.	48.4 2/	45.7 ***	48.4 2/	44.4 ***
	01:20-01:25 น.	49.9 2/	45.7 ***	50.9 2/	44.4 ***
	01:25-01:30 น.	45.7 2/	45.7 ***	41.7 2/	44.4 ***
	01:30-01:35 น.	50.9 2/	45.7 ***	52.4 2/	44.4 ***
	01:35-01:40 น.	46.8 2/	45.7 ***	42.8 2/	44.4 ***
	01:40-01:45 น.	47.8 2/	45.7 ***	46.3 2/	44.4 ***
	01:45-01:50 น.	50.6 2/	45.7 ***	52.1 2/	44.4 ***
	01:50-01:55 น.	48.2 2/	45.7 ***	48.2 2/	44.4 ***
	01:55-02:00 น.	48.8 2/	45.7 ***	48.8 2/	44.4 ***
	02:00-02:05 น.	48.3 2/	45.7 ***	48.3 2/	44.4 ***
	02:05-02:10 น.	48.6 2/	45.7 ***	48.6 2/	44.4 ***
	02:10-02:15 น.	49.8 2/	45.7 ***	50.8 2/	44.4 ***
	02:15-02:20 น.	44.0 2/	45.7 ***	40.0 2/	44.4 ***
	02:20-02:25 น.	50.5 2/	45.7 ***	52.0 2/	44.4 ***
	02:25-02:30 น.	50.0 2/	45.7 ***	51.0 2/	44.4 ***
	02:30-02:35 น.	48.7 2/	45.7 ***	48.7 2/	44.4 ***
	02:35-02:40 น.	46.1 2/	45.7 ***	42.1 2/	44.4 ***
	02:40-02:45 น.	45.7 2/	45.7 ***	41.7 2/	44.4 ***
	02:45-02:50 น.	46.2 2/	45.7 ***	42.2 2/	44.4 ***
	02:50-02:55 น.	45.5 2/	45.7 ***	41.5 2/	44.4 ***
	02:55-03:00 น.	46.8 2/	45.7 ***	42.8 2/	44.4 ***
	03:00-03:05 น.	48.0 2/	45.7 ***	46.5 2/	44.4 ***
	03:05-03:10 น.	46.6 2/	45.7 ***	42.6 2/	44.4 ***
	03:10-03:15 น.	43.9 2/	45.7 ***	39.9 2/	44.4 ***
	03:15-03:20 น.	46.3 2/	45.7 ***	42.3 2/	44.4 ***
	03:20-03:25 น.	45.3 2/	45.7 ***	41.3 2/	44.4 ***
	03:25-03:30 น.	50.0 2/	45.7 ***	51.0 2/	44.4 ***
	03:30-03:35 น.	47.7 2/	45.7 ***	46.2 2/	44.4 ***
	03:35-03:40 น.	50.8 2/	45.7 ***	52.3 2/	44.4 ***
	03:40-03:45 น.	46.6 2/	45.7 ***	42.6 2/	44.4 ***
	03:45-03:50 น.	47.7 2/	45.7 ***	46.2 2/	44.4 ***
	03:50-03:55 น.	49.3 2/	45.7 ***	50.3 2/	44.4 ***
	03:55-04:00 น.	47.3 2/	45.7 ***	45.8 2/	44.4 ***
	04:00-04:05 น.	49.0 2/	45.7 ***	49.0 2/	44.4 ***

วันที่	เวลา*	ผลการตรวจ (เดลิเวอเร)			
		ระดับเสียงขณะมีการ รบกวนจากแหล่งกำเนิด	ระดับเสียง ขณะไม่มีการรบกวน	ระดับเสียง ที่การปรับระดับเสียง	ค่าระดับ การรบกวน
15 มิถุนายน 2565 T22AM216-0004	ช่วงเวลาลงตัว 2/				
	07:00-08:00 น.	53.1 2/	47.9 **	51.6 2/	47.2 **
	08:00-09:00 น.	51.6 2/	47.9 **	49.6 2/	47.2 **
	09:00-10:00 น.	53.6 2/	47.9 **	52.1 2/	47.2 **
	10:00-11:00 น.	52.6 2/	47.9 **	51.1 2/	47.2 **
	11:00-12:00 น.	51.5 2/	47.9 **	49.5 2/	47.2 **
	12:00-13:00 น.	55.6 2/	47.9 **	55.1 2/	47.2 **
	13:00-14:00 น.	53.9 2/	47.9 **	52.4 2/	47.2 **
	14:00-15:00 น.	53.8 2/	47.9 **	52.3 2/	47.2 **
	15:00-16:00 น.	52.7 2/	47.9 **	51.2 2/	47.2 **
	16:00-17:00 น.	53.5 2/	47.9 **	52.0 2/	47.2 **
	17:00-18:00 น.	54.7 2/	47.9 **	53.7 2/	47.2 **
	18:00-19:00 น.	55.9 2/	47.9 **	55.4 2/	47.2 **
	19:00-20:00 น.	54.6 2/	47.9 **	53.6 2/	47.2 **
	20:00-21:00 น.	49.4 2/	47.9 **	42.4 2/	47.2 **
	21:00-22:00 น.	48.1 2/	47.9 **	41.1 2/	47.2 **
	ช่วงเวลาลงตัว 2/				
	22:00-22:05 น.	47.5 2/	45.7 ***	46.0 2/	44.4 ***
	22:05-22:10 น.	50.5 2/	45.7 ***	52.0 2/	44.4 ***
	22:10-22:15 น.	47.7 2/	45.7 ***	46.2 2/	44.4 ***
	22:15-22:20 น.	46.5 2/	45.7 ***	42.5 2/	44.4 ***
	22:20-22:25 น.	47.5 2/	45.7 ***	46.0 2/	44.4 ***
	22:25-22:30 น.	50.7 2/	45.7 ***	52.2 2/	44.4 ***
	22:30-22:35 น.	48.2 2/	45.7 ***	48.2 2/	44.4 ***
	22:35-22:40 น.	47.1 2/	45.7 ***	43.1 2/	44.4 ***
	22:40-22:45 น.	47.2 2/	45.7 ***	45.9 2/	44.4 ***
	22:45-22:50 น.	49.9 2/	45.7 ***	50.9 2/	44.4 ***
	22:50-22:55 น.	47.6 2/	45.7 ***	46.1 2/	44.4 ***
	22:55-23:00 น.	48.2 2/	45.7 ***	48.2 2/	44.4 ***
	23:00-23:05 น.	48.7 2/	45.7 ***	48.7 2/	44.4 ***
	23:05-23:10 น.	49.5 2/	45.7 ***	50.5 2/	44.4 ***
	23:10-23:15 น.	48.6 2/	45.7 ***	48.6 2/	44.4 ***
	23:15-23:20 น.	49.2 2/	45.7 ***	50.2 2/	44.4 ***
	23:20-23:25 น.	50.0 2/	45.7 ***	51.0 2/	44.4 ***
	23:25-23:30 น.	50.0 2/	45.7 ***	51.0 2/	44.4 ***
	23:30-23:35 น.	49.4 2/	45.7 ***	50.4 2/	44.4 ***
	23:35-23:40 น.	49.7 2/	45.7 ***	50.7 2/	44.4 ***
	23:40-23:45 น.	50.7 2/	45.7 ***	52.2 2/	44.4 ***
	23:45-23:50 น.	50.3 2/	45.7 ***	51.8 2/	44.4 ***
	23:50-23:55 น.	50.3 2/	45.7 ***	51.8 2/	44.4 ***
	23:55-00:00 น.	50.2 2/	45.7 ***	51.7 2/	44.4 ***
16 มิถุนายน 2565 T22AM216-0004	ช่วงเวลาลงตัว 2/				
	00:00-00:05 น.	50.7 2/	45.7 ***	52.2 2/	44.4 ***
	00:05-00:10 น.	50.0 2/	45.7 ***	51.0 2/	44.4 ***
	00:10-00:15 น.	51.0 2/	45.7 ***	52.5 2/	44.4 ***
	00:15-00:20 น.	50.4 2/	45.7 ***	51.9 2/	44.4 ***

วันที่	เวลา*	ผลการตรวจ (เดย์โมด)			
		ระดับเสียงขณะมีการ รบกวนจากแหล่งกำเนิด	ระดับเสียง ขณะไม่มีการรบกวน	ระดับเสียง ที่มีการปรับระดับเสียง	ค่าระดับ การรบกวน
16 มิถุนายน 2565 T22AM216-0005	ช่วงเวลาลงตัว 2/				
	22:15-22:20 น.	46.3 2/	42.0 ***	47.3 2/	6.1
	22:20-22:25 น.	46.1 2/	42.0 ***	47.1 2/	5.9
	22:25-22:30 น.	46.5 2/	42.0 ***	48.0 2/	6.8
	22:30-22:35 น.	46.5 2/	42.0 ***	48.0 2/	6.8
	22:35-22:40 น.	46.1 2/	42.0 ***	47.1 2/	5.9
	22:40-22:45 น.	46.5 2/	42.0 ***	48.0 2/	6.8
	22:45-22:50 น.	46.8 2/	42.0 ***	48.3 2/	7.1
	22:50-22:55 น.	47.0 2/	42.0 ***	48.5 2/	7.3
	22:55-23:00 น.	46.6 2/	42.0 ***	48.1 2/	6.9
	23:00-23:05 น.	46.2 2/	42.0 ***	47.2 2/	6.0
	23:05-23:10 น.	46.7 2/	42.0 ***	48.2 2/	7.0
	23:10-23:15 น.	47.0 2/	42.0 ***	48.5 2/	7.3
	23:15-23:20 น.	46.4 2/	42.0 ***	47.4 2/	6.2
	23:20-23:25 น.	46.4 2/	42.0 ***	47.4 2/	6.2
	23:25-23:30 น.	46.9 2/	42.0 ***	48.4 2/	7.2
17 มิถุนายน 2565 T22AM216-0005	ช่วงเวลาลงตัว 2/				
	23:30-23:35 น.	46.2 2/	42.0 ***	47.2 2/	6.0
	23:35-23:40 น.	46.2 2/	42.0 ***	47.2 2/	6.0
	23:40-23:45 น.	46.4 2/	42.0 ***	47.4 2/	6.2
	23:45-23:50 น.	46.7 2/	42.0 ***	48.2 2/	7.0
	23:50-23:55 น.	45.6 2/	42.0 ***	46.6 2/	5.4
	23:55-00:00 น.	46.2 2/	42.0 ***	47.2 2/	6.0
	00:00-00:05 น.	46.9 2/	42.0 ***	48.4 2/	7.2
	00:05-00:10 น.	45.2 2/	42.0 ***	45.2 2/	4.0
	00:10-00:15 น.	48.0 2/	42.0 ***	49.5 2/	8.3
	00:15-00:20 น.	46.5 2/	42.0 ***	48.0 2/	6.8
	00:20-00:25 น.	44.8 2/	42.0 ***	44.8 2/	3.6
	00:25-00:30 น.	45.0 2/	42.0 ***	45.0 2/	3.8
	00:30-00:35 น.	46.0 2/	42.0 ***	47.0 2/	5.8
	00:35-00:40 น.	46.9 2/	42.0 ***	48.4 2/	7.2
	00:40-00:45 น.	44.3 2/	42.0 ***	42.8 2/	1.6
17 มิถุนายน 2565 T22AM216-0005	ช่วงเวลาลงตัว 2/				
	00:45-00:50 น.	44.1 2/	42.0 ***	42.6 2/	1.4
	00:50-00:55 น.	44.5 2/	42.0 ***	44.5 2/	3.3
	00:55-01:00 น.	44.4 2/	42.0 ***	42.9 2/	1.7
	01:00-01:05 น.	46.3 2/	42.0 ***	47.3 2/	6.1
	01:05-01:10 น.	45.8 2/	42.0 ***	46.8 2/	5.6
	01:10-01:15 น.	44.6 2/	42.0 ***	44.6 2/	3.4
	01:15-01:20 น.	43.8 2/	42.0 ***	42.3 2/	1.1
	01:20-01:25 น.	43.8 2/	42.0 ***	42.3 2/	1.1
	01:25-01:30 น.	44.3 2/	42.0 ***	42.8 2/	1.6
	01:30-01:35 น.	44.2 2/	42.0 ***	42.7 2/	1.5
	01:35-01:40 น.	44.2 2/	42.0 ***	42.7 2/	1.5
	01:40-01:45 น.	43.3 2/	42.0 ***	39.3 2/	1.5
	01:45-01:50 น.	43.2 2/	42.0 ***	39.2 2/	1.5
	01:50-01:55 น.	43.6 2/	42.0 ***	42.1 2/	0.9

• งานศึกษาเป็นรายงานผลการตรวจเบื้องต้นเท่านั้น โดยไม่ได้ขึ้นอยู่กับผลการตรวจ
• ใบรายงานผลนี้จะขึ้นอยู่กับผลการตรวจเท่านั้น

12/19

2022-U049351

วันที่	เวลา*	ผลการตรวจ (เดย์โมด)			
		ระดับเสียงขณะมีการ รบกวนจากแหล่งกำเนิด	ระดับเสียง ขณะไม่มีการรบกวน	ระดับเสียง ที่มีการปรับระดับเสียง	ค่าระดับ การรบกวน
16 มิถุนายน 2565 T22AM216-0004	ช่วงเวลาลงตัว 2/				
	04:05-04:10 น.	49.8 2/	45.7 ***	50.8 2/	6.4
	04:10-04:15 น.	49.0 2/	45.7 ***	49.0 2/	4.6
	04:15-04:20 น.	50.8 2/	45.7 ***	52.3 2/	7.9
	04:20-04:25 น.	50.4 2/	45.7 ***	51.9 2/	7.5
	04:25-04:30 น.	50.8 2/	45.7 ***	52.3 2/	7.9
	04:30-04:35 น.	50.9 2/	45.7 ***	52.4 2/	8.0
	04:35-04:40 น.	50.4 2/	45.7 ***	51.9 2/	7.5
	04:40-04:45 น.	50.7 2/	45.7 ***	52.2 2/	7.8
	04:45-04:50 น.	50.5 2/	45.7 ***	52.0 2/	7.6
	04:50-04:55 น.	50.2 2/	45.7 ***	51.7 2/	7.3
	04:55-05:00 น.	50.5 2/	45.7 ***	52.0 2/	7.6
	05:00-05:05 น.	50.0 2/	45.7 ***	51.0 2/	6.6
	05:05-05:10 น.	50.8 2/	45.7 ***	52.3 2/	7.9
	05:10-05:15 น.	50.7 2/	45.7 ***	52.2 2/	7.8
	05:15-05:20 น.	50.1 2/	45.7 ***	51.1 2/	6.7
16 มิถุนายน 2565 T22AM216-0005	ช่วงเวลาลงตัว 2/				
	05:20-05:25 น.	50.1 2/	45.7 ***	51.1 2/	6.7
	05:25-05:30 น.	50.8 2/	45.7 ***	52.3 2/	7.9
	05:30-05:35 น.	50.0 2/	45.7 ***	51.0 2/	6.6
	05:35-05:40 น.	49.0 2/	45.7 ***	49.0 2/	4.6
	05:40-05:45 น.	50.9 2/	45.7 ***	52.4 2/	8.0
	05:45-05:50 น.	49.3 2/	45.7 ***	50.3 2/	5.9
	05:50-05:55 น.	50.0 2/	45.7 ***	51.0 2/	6.6
	05:55-06:00 น.	48.8 2/	45.7 ***	48.8 2/	4.4
	ช่วงเวลาลงตัว 2/				
	06:00-07:00 น.	50.4 2/	47.9 **	45.9 2/	4.2 **
	ช่วงเวลาลงตัว 2/				
	07:00-08:00 น.	50.7 2/	45.9 **	49.2 2/	3.9
	08:00-09:00 น.	50.7 2/	45.9 **	49.2 2/	3.9
	09:00-10:00 น.	54.4 2/	45.9 **	53.9 2/	8.6
	10:00-11:00 น.	49.0 2/	45.9 **	46.0 2/	0.7
	11:00-12:00 น.	52.6 2/	45.9 **	51.6 2/	6.3
16 มิถุนายน 2565 T22AM216-0005	ช่วงเวลาลงตัว 2/				
	12:00-13:00 น.	52.1 2/	45.9 **	50.6 2/	5.3
	13:00-14:00 น.	52.4 2/	45.9 **	50.9 2/	5.6
	14:00-15:00 น.	50.2 2/	45.9 **	48.2 2/	2.9
	15:00-16:00 น.	48.9 2/	45.9 **	45.3 **	0.6
	16:00-17:00 น.	48.8 2/	45.9 **	45.8 2/	0.5
	17:00-18:00 น.	51.1 2/	45.9 **	49.6 2/	4.3
	18:00-19:00 น.	49.0 2/	45.9 **	46.0 2/	0.7
	19:00-20:00 น.	53.0 2/	45.9 **	52.0 2/	6.7
	20:00-21:00 น.	47.1 2/	45.9 **	40.1 2/	4.2 **
	21:00-22:00 น.	53.3 2/	45.9 **	52.3 2/	7.0
	ช่วงเวลาลงตัว 2/				
	22:00-22:05 น.	45.5 2/	42.0 ***	46.5 2/	5.3
	22:05-22:10 น.	46.4 2/	42.0 ***	47.4 2/	6.2
	22:10-22:15 น.	46.6 2/	42.0 ***	48.1 2/	6.9

• งานศึกษาเป็นรายงานผลการตรวจเบื้องต้นเท่านั้น โดยไม่ได้ขึ้นอยู่กับผลการตรวจ
• ใบรายงานผลนี้จะขึ้นอยู่กับผลการตรวจเท่านั้น

11/19

2022-U049351

วันที่	เวลา*	ผลการตรวจ (ต่อแบบ)			
		ระดับเสียงขณะมีการ รบกวนจากแหล่งกำเนิด	ระดับเสียง ขณะไม่มีการรบกวน	ระดับเสียง ที่มีการรบกวน	ค่าระดับ การรบกวน
17 มิถุนายน 2565 T22AM216-0005	ช่วงเวลาเสียง ^{2/} 05:40-05:45 น.	46.6 ^{2/}	42.0 ***	48.1 ^{2/}	6.9
	05:45-05:50 น.	46.6 ^{2/}	42.0 ***	48.1 ^{2/}	6.9
	05:50-05:55 น.	46.3 ^{2/}	42.0 ***	47.3 ^{2/}	6.1
	05:55-06:00 น.	46.8 ^{2/}	42.0 ***	48.3 ^{2/}	7.1
	ช่วงเวลาเสียง ^{2/} 06:00-07:00 น.	49.6 ^{2/}	45.9 **	47.6 ^{2/}	2.3
	07:00-08:00 น.	50.4 ^{2/}	47.0 **	47.4 ^{2/}	1.4
	08:00-09:00 น.	51.5 ^{2/}	47.0 **	50.0 ^{2/}	4.0
	09:00-10:00 น.	54.2 ^{2/}	47.0 **	53.2 ^{2/}	7.2
	10:00-11:00 น.	51.0 ^{2/}	47.0 **	49.0 ^{2/}	3.0
	11:00-12:00 น.	48.7 ^{2/}	47.0 **	44.2 ^{2/}	46.0 **
17 มิถุนายน 2565 T22AM216-0006	12:00-13:00 น.	50.9 ^{2/}	47.0 **	48.9 ^{2/}	46.0 **
	13:00-14:00 น.	50.5 ^{2/}	47.0 **	48.5 ^{2/}	46.0 **
	14:00-15:00 น.	53.8 ^{2/}	47.0 **	52.8 ^{2/}	46.0 **
	15:00-16:00 น.	49.4 ^{2/}	47.0 **	44.9 ^{2/}	46.0 **
	16:00-17:00 น.	48.3 ^{2/}	47.0 **	41.3 ^{2/}	46.0 **
	17:00-18:00 น.	50.2 ^{2/}	47.0 **	47.2 ^{2/}	46.0 **
	18:00-19:00 น.	51.5 ^{2/}	47.0 **	50.0 ^{2/}	46.0 **
	19:00-20:00 น.	47.0 ^{2/}	47.0 **	40.0 ^{2/}	46.0 **
	20:00-21:00 น.	50.8 ^{2/}	47.0 **	48.8 ^{2/}	46.0 **
	21:00-22:00 น.	50.5 ^{2/}	47.0 **	48.5 ^{2/}	46.0 **
	ช่วงเวลาเสียง ^{2/} 22:00-22:05 น.	45.9 ^{2/}	42.2 ***	46.9 ^{2/}	5.7
	22:05-22:10 น.	46.7 ^{2/}	42.2 ***	48.2 ^{2/}	7.0
	22:10-22:15 น.	47.0 ^{2/}	42.2 ***	48.5 ^{2/}	7.3
	22:15-22:20 น.	46.2 ^{2/}	42.2 ***	47.2 ^{2/}	6.0
	22:20-22:25 น.	46.3 ^{2/}	42.2 ***	47.3 ^{2/}	6.1
17 มิถุนายน 2565 T22AM216-0007	22:25-22:30 น.	46.9 ^{2/}	42.2 ***	48.4 ^{2/}	7.2
	22:30-22:35 น.	46.9 ^{2/}	42.2 ***	48.4 ^{2/}	7.2
	22:35-22:40 น.	46.9 ^{2/}	42.2 ***	48.4 ^{2/}	7.2
	22:40-22:45 น.	47.0 ^{2/}	42.2 ***	48.5 ^{2/}	7.3
	22:45-22:50 น.	46.5 ^{2/}	42.2 ***	47.5 ^{2/}	6.3
	22:50-22:55 น.	46.5 ^{2/}	42.2 ***	47.5 ^{2/}	6.3
	22:55-23:00 น.	46.6 ^{2/}	42.2 ***	47.6 ^{2/}	6.4
	23:00-23:05 น.	46.6 ^{2/}	42.2 ***	47.6 ^{2/}	6.4
	23:05-23:10 น.	46.2 ^{2/}	42.2 ***	47.2 ^{2/}	6.0
	23:10-23:15 น.	46.6 ^{2/}	42.2 ***	47.6 ^{2/}	6.4
	23:15-23:20 น.	46.8 ^{2/}	42.2 ***	48.3 ^{2/}	7.1
	23:20-23:25 น.	46.3 ^{2/}	42.2 ***	47.3 ^{2/}	6.1
	23:25-23:30 น.	47.0 ^{2/}	42.2 ***	48.5 ^{2/}	7.3
	23:30-23:35 น.	46.5 ^{2/}	42.2 ***	47.5 ^{2/}	6.3
	23:35-23:40 น.	46.9 ^{2/}	42.2 ***	48.4 ^{2/}	7.2
17 มิถุนายน 2565 T22AM216-0008	23:40-23:45 น.	46.5 ^{2/}	42.2 ***	47.5 ^{2/}	6.3
	23:45-23:50 น.	46.1 ^{2/}	42.2 ***	47.1 ^{2/}	5.9

วันที่	เวลา*	ผลการตรวจ (ต่อแบบ)			
		ระดับเสียงขณะมีการ รบกวนจากแหล่งกำเนิด	ระดับเสียง ขณะไม่มีการรบกวน	ระดับเสียง ที่มีการรบกวน	ค่าระดับ การรบกวน
17 มิถุนายน 2565 T22AM216-0005	ช่วงเวลาเสียง ^{2/} 01:55-02:00 น.	45.4 ^{2/}	42.0 ***	45.4 ^{2/}	4.2
	02:00-02:05 น.	43.3 ^{2/}	42.0 ***	39.3 ^{2/}	ไม่พบสัญญาณ ^{3/}
	02:05-02:10 น.	44.5 ^{2/}	42.0 ***	41.2 ***	3.3
	02:10-02:15 น.	43.6 ^{2/}	42.0 ***	42.1 ^{2/}	0.9
	02:15-02:20 น.	42.5 ^{2/}	42.0 ***	38.5 ^{2/}	ไม่พบสัญญาณ ^{3/}
	02:20-02:25 น.	42.3 ^{2/}	42.0 ***	38.3 ^{2/}	ไม่พบสัญญาณ ^{3/}
	02:25-02:30 น.	47.0 ^{2/}	42.0 ***	48.5 ^{2/}	41.2 ***
	02:30-02:35 น.	42.6 ^{2/}	42.0 ***	38.6 ^{2/}	41.2 ***
	02:35-02:40 น.	45.4 ^{2/}	42.0 ***	45.4 ^{2/}	41.2 ***
	02:40-02:45 น.	41.6 ^{2/}	42.0 ***	37.6 ^{2/}	41.2 ***
17 มิถุนายน 2565 T22AM216-0006	02:45-02:50 น.	42.4 ^{2/}	42.0 ***	38.4 ^{2/}	41.2 ***
	02:50-02:55 น.	42.0 ^{2/}	42.0 ***	38.0 ^{2/}	41.2 ***
	02:55-03:00 น.	46.1 ^{2/}	42.0 ***	47.1 ^{2/}	41.2 ***
	03:00-03:05 น.	42.0 ^{2/}	42.0 ***	38.0 ^{2/}	41.2 ***
	03:05-03:10 น.	42.5 ^{2/}	42.0 ***	38.5 ^{2/}	41.2 ***
	03:10-03:15 น.	43.8 ^{2/}	42.0 ***	42.3 ^{2/}	41.2 ***
	03:15-03:20 น.	44.1 ^{2/}	42.0 ***	42.6 ^{2/}	41.2 ***
	03:20-03:25 น.	42.0 ^{2/}	42.0 ***	38.5 ^{2/}	41.2 ***
	03:25-03:30 น.	42.6 ^{2/}	42.0 ***	38.6 ^{2/}	41.2 ***
	03:30-03:35 น.	42.8 ^{2/}	42.0 ***	38.8 ^{2/}	41.2 ***
	03:35-03:40 น.	43.9 ^{2/}	42.0 ***	42.4 ^{2/}	41.2 ***
	03:40-03:45 น.	46.3 ^{2/}	42.0 ***	47.3 ^{2/}	6.1
	03:45-03:50 น.	43.6 ^{2/}	42.0 ***	42.1 ^{2/}	0.9
	03:50-03:55 น.	43.6 ^{2/}	42.0 ***	42.1 ^{2/}	0.9
	03:55-04:00 น.	43.9 ^{2/}	42.0 ***	42.4 ^{2/}	1.2
17 มิถุนายน 2565 T22AM216-0007	04:00-04:05 น.	43.9 ^{2/}	42.0 ***	42.4 ^{2/}	41.2 ***
	04:05-04:10 น.	46.3 ^{2/}	42.0 ***	47.3 ^{2/}	6.1
	04:10-04:15 น.	46.7 ^{2/}	42.0 ***	48.2 ^{2/}	7.0
	04:15-04:20 น.	46.1 ^{2/}	42.0 ***	47.1 ^{2/}	5.9
	04:20-04:25 น.	44.9 ^{2/}	42.0 ***	44.9 ^{2/}	41.2 ***
	04:25-04:30 น.	46.6 ^{2/}	42.0 ***	48.1 ^{2/}	6.9
	04:30-04:35 น.	45.5 ^{2/}	42.0 ***	46.5 ^{2/}	5.3
	04:35-04:40 น.	46.6 ^{2/}	42.0 ***	48.1 ^{2/}	6.9
	04:40-04:45 น.	46.5 ^{2/}	42.0 ***	48.0 ^{2/}	6.8
	04:45-04:50 น.	44.9 ^{2/}	42.0 ***	44.9 ^{2/}	3.7
	04:50-04:55 น.	46.8 ^{2/}	42.0 ***	48.3 ^{2/}	7.1
	04:55-05:00 น.	45.6 ^{2/}	42.0 ***	46.6 ^{2/}	5.4
	05:00-05:05 น.	45.9 ^{2/}	42.0 ***	46.9 ^{2/}	5.7
	05:05-05:10 น.	46.9 ^{2/}	42.0 ***	48.4 ^{2/}	7.2
	05:10-05:15 น.	46.6 ^{2/}	42.0 ***	48.1 ^{2/}	6.9
17 มิถุนายน 2565 T22AM216-0008	05:15-05:20 น.	46.8 ^{2/}	42.0 ***	48.3 ^{2/}	7.1
	05:20-05:25 น.	46.3 ^{2/}	42.0 ***	47.3 ^{2/}	6.1
	05:25-05:30 น.	46.3 ^{2/}	42.0 ***	47.3 ^{2/}	6.1
	05:30-05:35 น.	46.6 ^{2/}	42.0 ***	48.1 ^{2/}	6.9
	05:35-05:40 น.	46.5 ^{2/}	42.0 ***	48.0 ^{2/}	6.8

วันที่	เวลา*	ผลการวิเคราะห์ (เดบิต/มิล)				
		วันที่ 1 เมษายน 12 ตำบลพนาภิรม (N1)				ค่าระดับการรบกวน
		ระดับเสียงรบกวนจากแหล่งกำเนิด	ระดับเสียงขณะไม่มีการรบกวน	ระดับเสียงขณะมีการรบกวนที่มีการปรับระดับเสียง	ระดับเสียงพื้นฐาน	
18 กันยายน 2565 T22AM216-0006	ช่วงเวลากลางคืน ^{2/} 03:30-03:35 น. 03:35-03:40 น. 03:40-03:45 น. 03:45-03:50 น. 03:50-03:55 น. 03:55-04:00 น. 04:00-04:05 น. 04:05-04:10 น. 04:10-04:15 น. 04:15-04:20 น. 04:20-04:25 น. 04:25-04:30 น. 04:30-04:35 น. 04:35-04:40 น. 04:40-04:45 น. 04:45-04:50 น. 04:50-04:55 น. 04:55-05:00 น. 05:00-05:05 น. 05:05-05:10 น. 05:10-05:15 น. 05:15-05:20 น. 05:20-05:25 น. 05:25-05:30 น. 05:30-05:35 น. 05:35-05:40 น. 05:40-05:45 น. 05:45-05:50 น. 05:50-05:55 น. 05:55-06:00 น.	43.2 ^{2/}	42.2 ^{***}	39.2 ^{2/}	41.2 ^{***}	ไม่มีสัญญาณ ^{2/}
		42.7 ^{2/}	42.2 ^{***}	38.7 ^{2/}	41.2 ^{***}	ไม่มีสัญญาณ ^{2/}
		43.2 ^{2/}	42.2 ^{***}	39.2 ^{2/}	41.2 ^{***}	ไม่มีสัญญาณ ^{2/}
		43.7 ^{2/}	42.2 ^{***}	42.2 ^{2/}	41.2 ^{***}	1.0
		44.2 ^{2/}	42.2 ^{***}	42.7 ^{2/}	41.2 ^{***}	1.5
		42.8 ^{2/}	42.2 ^{***}	38.8 ^{2/}	41.2 ^{***}	ไม่มีสัญญาณ ^{2/}
		43.4 ^{2/}	42.2 ^{***}	39.4 ^{2/}	41.2 ^{***}	ไม่มีสัญญาณ ^{2/}
		44.6 ^{2/}	42.2 ^{***}	43.1 ^{2/}	41.2 ^{***}	1.9
		43.9 ^{2/}	42.2 ^{***}	42.4 ^{2/}	41.2 ^{***}	1.2
		44.4 ^{2/}	42.2 ^{***}	42.9 ^{2/}	41.2 ^{***}	1.7
		46.3 ^{2/}	42.2 ^{***}	47.3 ^{2/}	41.2 ^{***}	6.1
		46.7 ^{2/}	42.2 ^{***}	48.2 ^{2/}	41.2 ^{***}	7.0
		47.3 ^{2/}	42.2 ^{***}	48.8 ^{2/}	41.2 ^{***}	7.6
		42.8 ^{2/}	42.2 ^{***}	38.8 ^{2/}	41.2 ^{***}	ไม่มีสัญญาณ ^{2/}
		46.4 ^{2/}	42.2 ^{***}	47.4 ^{2/}	41.2 ^{***}	6.2
		45.8 ^{2/}	42.2 ^{***}	46.8 ^{2/}	41.2 ^{***}	5.6
18 กันยายน 2565 T22AM216-0007	44.7 ^{2/}	42.2 ^{***}	44.7 ^{2/}	41.2 ^{***}	3.5	
	45.8 ^{2/}	42.2 ^{***}	46.8 ^{2/}	41.2 ^{***}	5.6	
	46.3 ^{2/}	42.2 ^{***}	47.3 ^{2/}	41.2 ^{***}	6.1	
	45.6 ^{2/}	42.2 ^{***}	45.6 ^{2/}	41.2 ^{***}	4.4	
	44.1 ^{2/}	42.2 ^{***}	42.6 ^{2/}	41.2 ^{***}	1.4	
	45.1 ^{2/}	42.2 ^{***}	45.1 ^{2/}	41.2 ^{***}	3.9	
	47.0 ^{2/}	42.2 ^{***}	48.5 ^{2/}	41.2 ^{***}	7.3	
	45.2 ^{2/}	42.2 ^{***}	45.2 ^{2/}	41.2 ^{***}	4.0	
	45.0 ^{2/}	42.2 ^{***}	45.0 ^{2/}	41.2 ^{***}	3.8	
	47.0 ^{2/}	42.2 ^{***}	48.5 ^{2/}	41.2 ^{***}	7.3	
	46.6 ^{2/}	42.2 ^{***}	47.6 ^{2/}	41.2 ^{***}	6.4	
	46.5 ^{2/}	42.2 ^{***}	47.5 ^{2/}	41.2 ^{***}	6.3	
	46.6 ^{2/}	42.2 ^{***}	47.6 ^{2/}	41.2 ^{***}	6.4	
	46.8 ^{2/}	42.2 ^{***}	48.3 ^{2/}	41.2 ^{***}	7.1	
	ช่วงเวลากลางวัน ^{1/} 06:00-07:00 น.	54.7 ^{1/}	49.3 ^{**}	53.2 ^{1/}	46.0 ^{**}	7.2
	18 กันยายน 2565 T22AM216-0007	ช่วงเวลากลางวัน ^{1/} 07:00-08:00 น.	52.8 ^{1/}	49.3 ^{**}	50.8 ^{1/}	46.0 ^{**}
08:00-09:00 น.		52.8 ^{1/}	49.3 ^{**}	50.8 ^{1/}	46.0 ^{**}	4.8
09:00-10:00 น.		51.9 ^{1/}	49.3 ^{**}	48.9 ^{1/}	46.0 ^{**}	2.9
10:00-11:00 น.		49.7 ^{1/}	49.3 ^{**}	42.7 ^{1/}	46.0 ^{**}	ไม่มีสัญญาณ ^{1/}
11:00-12:00 น.		49.3 ^{1/}	49.3 ^{**}	42.3 ^{1/}	46.0 ^{**}	ไม่มีสัญญาณ ^{1/}
12:00-13:00 น.		52.0 ^{1/}	49.3 ^{**}	49.0 ^{1/}	46.0 ^{**}	3.0
13:00-14:00 น.		53.8 ^{1/}	49.3 ^{**}	52.3 ^{1/}	46.0 ^{**}	6.3
14:00-15:00 น.		49.6 ^{1/}	49.3 ^{**}	42.6 ^{1/}	46.0 ^{**}	ไม่มีสัญญาณ ^{1/}
15:00-16:00 น.		52.7 ^{1/}	49.3 ^{**}	49.7 ^{1/}	46.0 ^{**}	3.7
16:00-17:00 น.		48.9 ^{1/}	49.3 ^{**}	41.9 ^{1/}	46.0 ^{**}	ไม่มีสัญญาณ ^{1/}
17:00-18:00 น.		51.8 ^{1/}	49.3 ^{**}	48.8 ^{1/}	46.0 ^{**}	2.8
18:00-19:00 น.		50.0 ^{1/}	49.3 ^{**}	43.0 ^{1/}	46.0 ^{**}	ไม่มีสัญญาณ ^{1/}

วันที่	เวลา*	ผลการตรวจ (เดบิต)			
		ระดับเสียงขณะมีการ รบกวนจากแหล่งกำเนิด	ระดับเสียง ขณะไม่มีการรบกวน	ระดับเสียง ที่มีการรบกวน	ระดับเสียง ที่การรบกวน
17 กันยายน 2565 T22AM216-0006	ช่วงเวลาลงคืน ^{2/} 23:50-23:55 น. 23:55-00:00 น.	46.9 ^{2/} 46.6 ^{2/}	42.2 ^{2/} 42.2 ^{2/}	48.4 ^{2/} 47.6 ^{2/}	41.2 ^{2/} 41.2 ^{2/}
18 กันยายน 2565 T22AM216-0006	ช่วงเวลาลงคืน ^{2/} 00:00-00:05 น. 00:05-00:10 น. 00:10-00:15 น. 00:15-00:20 น. 00:20-00:25 น. 00:25-00:30 น. 00:30-00:35 น. 00:35-00:40 น. 00:40-00:45 น. 00:45-00:50 น. 00:50-00:55 น. 00:55-01:00 น. 01:00-01:05 น. 01:05-01:10 น. 01:10-01:15 น. 01:15-01:20 น. 01:20-01:25 น. 01:25-01:30 น. 01:30-01:35 น. 01:35-01:40 น. 01:40-01:45 น. 01:45-01:50 น. 01:50-01:55 น. 01:55-02:00 น. 02:00-02:05 น. 02:05-02:10 น. 02:10-02:15 น. 02:15-02:20 น. 02:20-02:25 น. 02:25-02:30 น. 02:30-02:35 น. 02:35-02:40 น. 02:40-02:45 น. 02:45-02:50 น. 02:50-02:55 น. 02:55-03:00 น. 03:00-03:05 น. 03:05-03:10 น. 03:10-03:15 น. 03:15-03:20 น. 03:20-03:25 น. 03:25-03:30 น.	46.7 ^{2/} 46.5 ^{2/} 46.0 ^{2/} 46.3 ^{2/} 46.2 ^{2/} 46.5 ^{2/} 44.5 ^{2/} 46.4 ^{2/} 44.5 ^{2/} 44.5 ^{2/} 43.9 ^{2/} 43.9 ^{2/} 43.7 ^{2/} 46.0 ^{2/} 44.0 ^{2/} 44.0 ^{2/} 44.4 ^{2/} 43.2 ^{2/} 44.6 ^{2/} 44.2 ^{2/} 45.6 ^{2/} 42.7 ^{2/} 43.2 ^{2/} 44.3 ^{2/} 43.8 ^{2/} 43.5 ^{2/} 43.4 ^{2/} 44.7 ^{2/} 42.6 ^{2/} 42.1 ^{2/} 42.2 ^{2/} 46.2 ^{2/} 41.2 ^{2/} 41.6 ^{2/} 41.8 ^{2/} 42.2 ^{2/} 42.5 ^{2/} 43.5 ^{2/} 42.5 ^{2/} 44.4 ^{2/} 43.5 ^{2/} 42.5 ^{2/}	42.2 ^{2/} 42.2 ^{2/}	48.2 ^{2/} 47.5 ^{2/} 47.0 ^{2/} 47.3 ^{2/} 47.2 ^{2/} 47.5 ^{2/} 43.0 ^{2/} 44.7 ^{2/} 47.4 ^{2/} 43.0 ^{2/} 42.4 ^{2/} 42.4 ^{2/} 42.4 ^{2/} 47.0 ^{2/} 42.5 ^{2/} 42.5 ^{2/} 43.1 ^{2/} 42.7 ^{2/} 45.6 ^{2/} 38.7 ^{2/} 39.2 ^{2/} 42.8 ^{2/} 42.3 ^{2/} 39.5 ^{2/} 44.7 ^{2/} 38.6 ^{2/} 38.1 ^{2/} 38.2 ^{2/} 47.2 ^{2/} 37.2 ^{2/} 37.6 ^{2/} 37.8 ^{2/} 38.2 ^{2/} 38.5 ^{2/} 39.5 ^{2/} 38.5 ^{2/} 42.9 ^{2/} 39.5 ^{2/} 42.5 ^{2/}	41.2 ^{2/} 41.2 ^{2/}

วันที่	เวลา*	ผลการตรวจ (เดย์โมด)			
		ระดับเสียงขณะมีการ รบกวนจากแหล่งกำเนิด	ระดับเสียง ขณะไม่มีการรบกวน	ระดับเสียง ที่ได้มีการปรับระดับเสียง	ค่าระดับ การรบกวน
19 มิถุนายน 2565 T22AM216-0007	ช่วงเวลากลางคืน ^{2/} 01:20-01:25 น.	44.2 ^{2/}	43.0 ***	40.2 ^{2/}	41.7 ***
	01:25-01:30 น.	44.1 ^{2/}	43.0 ***	40.1 ^{2/}	41.7 ***
	01:30-01:35 น.	44.4 ^{2/}	43.0 ***	40.4 ^{2/}	41.7 ***
	01:35-01:40 น.	43.8 ^{2/}	43.0 ***	39.8 ^{2/}	41.7 ***
	01:40-01:45 น.	42.9 ^{2/}	43.0 ***	38.9 ^{2/}	41.7 ***
	01:45-01:50 น.	42.8 ^{2/}	43.0 ***	38.8 ^{2/}	41.7 ***
	01:50-01:55 น.	43.8 ^{2/}	43.0 ***	39.8 ^{2/}	41.7 ***
	02:00-02:05 น.	43.5 ^{2/}	43.0 ***	39.5 ^{2/}	41.7 ***
	02:05-02:10 น.	44.3 ^{2/}	43.0 ***	40.3 ^{2/}	41.7 ***
	02:10-02:15 น.	43.8 ^{2/}	43.0 ***	39.8 ^{2/}	41.7 ***
	02:15-02:20 น.	43.9 ^{2/}	43.0 ***	39.9 ^{2/}	41.7 ***
	02:20-02:25 น.	42.1 ^{2/}	43.0 ***	38.1 ^{2/}	41.7 ***
	02:25-02:30 น.	42.6 ^{2/}	43.0 ***	38.6 ^{2/}	41.7 ***
	02:30-02:35 น.	44.0 ^{2/}	43.0 ***	40.0 ^{2/}	41.7 ***
	02:35-02:40 น.	41.3 ^{2/}	43.0 ***	37.3 ^{2/}	41.7 ***
	02:40-02:45 น.	41.7 ^{2/}	43.0 ***	37.7 ^{2/}	41.7 ***
	02:45-02:50 น.	41.8 ^{2/}	43.0 ***	37.8 ^{2/}	41.7 ***
	02:50-02:55 น.	45.5 ^{2/}	43.0 ***	45.5 ^{2/}	41.7 ***
	02:55-03:00 น.	42.0 ^{2/}	43.0 ***	38.0 ^{2/}	41.7 ***
	03:00-03:05 น.	42.7 ^{2/}	43.0 ***	38.7 ^{2/}	41.7 ***
19 มิถุนายน 2565 T22AM216-0007	03:05-03:10 น.	43.0 ^{2/}	43.0 ***	39.0 ^{2/}	41.7 ***
	03:10-03:15 น.	43.9 ^{2/}	43.0 ***	39.9 ^{2/}	41.7 ***
	03:15-03:20 น.	42.1 ^{2/}	43.0 ***	38.1 ^{2/}	41.7 ***
	03:20-03:25 น.	42.3 ^{2/}	43.0 ***	38.3 ^{2/}	41.7 ***
	03:25-03:30 น.	43.2 ^{2/}	43.0 ***	39.2 ^{2/}	41.7 ***
	03:30-03:35 น.	46.6 ^{2/}	43.0 ***	47.6 ^{2/}	41.7 ***
	03:35-03:40 น.	45.2 ^{2/}	43.0 ***	43.7 ^{2/}	41.7 ***
	03:40-03:45 น.	42.6 ^{2/}	43.0 ***	38.6 ^{2/}	41.7 ***
	03:45-03:50 น.	43.2 ^{2/}	43.0 ***	39.2 ^{2/}	41.7 ***
	03:50-03:55 น.	47.6 ^{2/}	43.0 ***	49.1 ^{2/}	41.7 ***
	03:55-04:00 น.	43.9 ^{2/}	43.0 ***	39.9 ^{2/}	41.7 ***
	04:00-04:05 น.	44.0 ^{2/}	43.0 ***	40.0 ^{2/}	41.7 ***
	04:05-04:10 น.	46.6 ^{2/}	43.0 ***	47.6 ^{2/}	41.7 ***
	04:10-04:15 น.	45.8 ^{2/}	43.0 ***	45.8 ^{2/}	41.7 ***
	04:15-04:20 น.	47.7 ^{2/}	43.0 ***	49.2 ^{2/}	41.7 ***
	04:20-04:25 น.	44.6 ^{2/}	43.0 ***	43.1 ^{2/}	41.7 ***
	04:25-04:30 น.	44.9 ^{2/}	43.0 ***	43.4 ^{2/}	41.7 ***
	04:30-04:35 น.	47.6 ^{2/}	43.0 ***	49.1 ^{2/}	41.7 ***
	04:35-04:40 น.	44.4 ^{2/}	43.0 ***	40.4 ^{2/}	41.7 ***
19 มิถุนายน 2565 T22AM216-0007	04:40-04:45 น.	44.4 ^{2/}	43.0 ***	40.4 ^{2/}	41.7 ***
	04:45-04:50 น.	47.4 ^{2/}	43.0 ***	48.4 ^{2/}	41.7 ***
	04:50-04:55 น.	47.1 ^{2/}	43.0 ***	48.1 ^{2/}	41.7 ***
	04:55-05:00 น.	45.7 ^{2/}	43.0 ***	45.7 ^{2/}	41.7 ***
	05:00-05:05 น.				
	05:05-05:10 น.				
	05:10-05:15 น.				
	05:15-05:20 น.				
	05:20-05:25 น.				
	05:25-05:30 น.				

วันที่	เวลา*	ผลการตรวจ (เดย์โมด)			
		ระดับเสียงขณะมีการ รบกวนจากแหล่งกำเนิด	ระดับเสียง ขณะไม่มีการรบกวน	ระดับเสียง ที่ได้มีการปรับระดับเสียง	ค่าระดับ การรบกวน
18 มิถุนายน 2565 T22AM216-0007	ช่วงเวลากลางวัน ^{2/} 19:00-20:00 น.	48.7 ^{2/}	49.3 ***	41.7 ^{2/}	46.0 ***
	20:00-21:00 น.	47.7 ^{2/}	49.3 ***	40.7 ^{2/}	46.0 ***
	21:00-22:00 น.	55.3 ^{2/}	49.3 ***	53.8 ^{2/}	46.0 ***
	ช่วงเวลากลางคืน ^{2/} 22:00-22:05 น.	47.0 ^{2/}	43.0 ***	48.0 ^{2/}	41.7 ***
	22:05-22:10 น.	47.2 ^{2/}	43.0 ***	48.2 ^{2/}	41.7 ***
	22:10-22:15 น.	46.0 ^{2/}	43.0 ***	46.0 ^{2/}	41.7 ***
	22:15-22:20 น.	47.5 ^{2/}	43.0 ***	49.0 ^{2/}	41.7 ***
	22:20-22:25 น.	46.1 ^{2/}	43.0 ***	46.1 ^{2/}	41.7 ***
	22:25-22:30 น.	46.0 ^{2/}	43.0 ***	46.0 ^{2/}	41.7 ***
	22:30-22:35 น.	47.2 ^{2/}	43.0 ***	48.2 ^{2/}	41.7 ***
	22:35-22:40 น.	47.3 ^{2/}	43.0 ***	48.3 ^{2/}	41.7 ***
	22:40-22:45 น.	45.9 ^{2/}	43.0 ***	45.9 ^{2/}	41.7 ***
	22:45-22:50 น.	47.0 ^{2/}	43.0 ***	48.0 ^{2/}	41.7 ***
	22:50-22:55 น.	47.6 ^{2/}	43.0 ***	49.1 ^{2/}	41.7 ***
	22:55-23:00 น.	47.2 ^{2/}	43.0 ***	48.2 ^{2/}	41.7 ***
	23:00-23:05 น.	47.2 ^{2/}	43.0 ***	48.2 ^{2/}	41.7 ***
	23:05-23:10 น.	47.8 ^{2/}	43.0 ***	49.3 ^{2/}	41.7 ***
	23:10-23:15 น.	47.7 ^{2/}	43.0 ***	49.2 ^{2/}	41.7 ***
	23:15-23:20 น.	47.6 ^{2/}	43.0 ***	49.1 ^{2/}	41.7 ***
	23:20-23:25 น.	47.3 ^{2/}	43.0 ***	48.3 ^{2/}	41.7 ***
19 มิถุนายน 2565 T22AM216-0007	23:25-23:30 น.	47.3 ^{2/}	43.0 ***	48.3 ^{2/}	41.7 ***
	23:30-23:35 น.	47.2 ^{2/}	43.0 ***	48.2 ^{2/}	41.7 ***
	23:35-23:40 น.	47.8 ^{2/}	43.0 ***	49.3 ^{2/}	41.7 ***
	23:40-23:45 น.	47.8 ^{2/}	43.0 ***	49.3 ^{2/}	41.7 ***
	23:45-23:50 น.	46.7 ^{2/}	43.0 ***	47.7 ^{2/}	41.7 ***
	23:50-23:55 น.	47.2 ^{2/}	43.0 ***	48.2 ^{2/}	41.7 ***
	23:55-00:00 น.	46.7 ^{2/}	43.0 ***	47.7 ^{2/}	41.7 ***
	ช่วงเวลากลางคืน ^{2/} 00:00-00:05 น.	46.3 ^{2/}	43.0 ***	46.3 ^{2/}	41.7 ***
	00:05-00:10 น.	45.6 ^{2/}	43.0 ***	45.6 ^{2/}	41.7 ***
	00:10-00:15 น.	45.9 ^{2/}	43.0 ***	45.9 ^{2/}	41.7 ***
	00:15-00:20 น.	46.6 ^{2/}	43.0 ***	47.6 ^{2/}	41.7 ***
	00:20-00:25 น.	46.5 ^{2/}	43.0 ***	47.5 ^{2/}	41.7 ***
	00:25-00:30 น.	46.2 ^{2/}	43.0 ***	46.2 ^{2/}	41.7 ***
	00:30-00:35 น.	44.6 ^{2/}	43.0 ***	43.1 ^{2/}	41.7 ***
	00:35-00:40 น.	44.9 ^{2/}	43.0 ***	43.4 ^{2/}	41.7 ***
	00:40-00:45 น.	44.9 ^{2/}	43.0 ***	43.4 ^{2/}	41.7 ***
	00:45-00:50 น.	44.6 ^{2/}	43.0 ***	43.1 ^{2/}	41.7 ***
	00:50-00:55 น.	44.7 ^{2/}	43.0 ***	43.2 ^{2/}	41.7 ***
	00:55-01:00 น.	44.5 ^{2/}	43.0 ***	43.0 ^{2/}	41.7 ***
	01:00-01:05 น.	43.6 ^{2/}	43.0 ***	39.6 ^{2/}	41.7 ***
19 มิถุนายน 2565 T22AM216-0007	01:05-01:10 น.	44.4 ^{2/}	43.0 ***	40.4 ^{2/}	41.7 ***
	01:10-01:15 น.	44.4 ^{2/}	43.0 ***	40.4 ^{2/}	41.7 ***
	01:15-01:20 น.	43.8 ^{2/}	43.0 ***	39.8 ^{2/}	41.7 ***
	01:20-01:25 น.				

วันที่	เวลา*	ผลการตรวจ (ฉบับแปล)			
		ระดับเสียงขณะมีการ รบกวนจากแหล่งกำเนิด	ระดับเสียง ขณะไม่มีการรบกวน	ระดับเสียง ที่มีการปรับระดับเสียง	ค่าระดับ การรบกวน
13 มิถุนายน 2565 T22AM216-0008	ช่วงเวลาลากจูง ^{2/} 03:05-03:10 น.	42.9 ^{2/}	45.3 ^{***}	38.9 ^{2/}	42.6 ^{***}
	03:10-03:15 น.	44.6 ^{2/}	45.3 ^{***}	40.6 ^{2/}	42.6 ^{***}
	03:15-03:20 น.	45.3 ^{2/}	45.3 ^{***}	41.3 ^{2/}	42.6 ^{***}
	03:20-03:25 น.	46.8 ^{2/}	45.3 ^{***}	45.3 ^{2/}	42.6 ^{***}
	03:25-03:30 น.	48.1 ^{2/}	45.3 ^{***}	48.1 ^{2/}	42.6 ^{***}
	03:30-03:35 น.	48.3 ^{2/}	45.3 ^{***}	48.3 ^{2/}	42.6 ^{***}
	03:35-03:40 น.	46.8 ^{2/}	45.3 ^{***}	45.3 ^{2/}	42.6 ^{***}
	03:40-03:45 น.	43.7 ^{2/}	45.3 ^{***}	39.7 ^{2/}	42.6 ^{***}
	03:45-03:50 น.	42.7 ^{2/}	45.3 ^{***}	38.7 ^{2/}	42.6 ^{***}
	03:50-03:55 น.	43.9 ^{2/}	45.3 ^{***}	39.9 ^{2/}	42.6 ^{***}
	03:55-04:00 น.	44.5 ^{2/}	45.3 ^{***}	40.5 ^{2/}	42.6 ^{***}
	04:00-04:05 น.	44.9 ^{2/}	45.3 ^{***}	40.9 ^{2/}	42.6 ^{***}
	04:05-04:10 น.	47.4 ^{2/}	45.3 ^{***}	45.9 ^{2/}	42.6 ^{***}
	04:10-04:15 น.	45.2 ^{2/}	45.3 ^{***}	41.2 ^{2/}	42.6 ^{***}
	04:15-04:20 น.	45.0 ^{2/}	45.3 ^{***}	41.0 ^{2/}	42.6 ^{***}
	04:20-04:25 น.	45.3 ^{2/}	45.3 ^{***}	41.3 ^{2/}	42.6 ^{***}
	04:25-04:30 น.	45.3 ^{2/}	45.3 ^{***}	41.3 ^{2/}	42.6 ^{***}
	04:30-04:35 น.	44.4 ^{2/}	45.3 ^{***}	40.4 ^{2/}	42.6 ^{***}
	04:35-04:40 น.	47.0 ^{2/}	45.3 ^{***}	45.5 ^{2/}	42.6 ^{***}
	04:40-04:45 น.	46.9 ^{2/}	45.3 ^{***}	45.4 ^{2/}	42.6 ^{***}
	04:45-04:50 น.	46.2 ^{2/}	45.3 ^{***}	42.2 ^{2/}	42.6 ^{***}
13 มิถุนายน 2565 T22AM216-0009	04:50-04:55 น.	47.6 ^{2/}	45.3 ^{***}	46.1 ^{2/}	42.6 ^{***}
	04:55-05:00 น.	47.0 ^{2/}	45.3 ^{***}	45.5 ^{2/}	42.6 ^{***}
	05:00-05:05 น.	47.0 ^{2/}	45.3 ^{***}	45.5 ^{2/}	42.6 ^{***}
	05:05-05:10 น.	45.4 ^{2/}	45.3 ^{***}	41.4 ^{2/}	42.6 ^{***}
	05:10-05:15 น.	48.1 ^{2/}	45.3 ^{***}	48.1 ^{2/}	42.6 ^{***}
	05:15-05:20 น.	47.9 ^{2/}	45.3 ^{***}	47.9 ^{2/}	42.6 ^{***}
	05:20-05:25 น.	48.5 ^{2/}	45.3 ^{***}	48.5 ^{2/}	42.6 ^{***}
	05:25-05:30 น.	48.8 ^{2/}	45.3 ^{***}	49.8 ^{2/}	42.6 ^{***}
	05:30-05:35 น.	48.3 ^{2/}	45.3 ^{***}	48.3 ^{2/}	42.6 ^{***}
	05:35-05:40 น.	48.5 ^{2/}	45.3 ^{***}	48.5 ^{2/}	42.6 ^{***}
	05:40-05:45 น.	48.4 ^{2/}	45.3 ^{***}	48.4 ^{2/}	42.6 ^{***}
	05:45-05:50 น.	48.3 ^{2/}	45.3 ^{***}	48.3 ^{2/}	42.6 ^{***}
	05:50-05:55 น.	48.9 ^{2/}	45.3 ^{***}	49.9 ^{2/}	42.6 ^{***}
	05:55-06:00 น.	47.9 ^{2/}	45.3 ^{***}	47.9 ^{2/}	42.6 ^{***}
	ช่วงเวลาลากจูง ^{2/} 06:00-07:00 น.	53.4 ^{2/}	49.6 ^{**}	51.4 ^{2/}	47.4 ^{**}
	ช่วงเวลาลากจูง ^{2/} 07:00-08:00 น.	53.8 ^{2/}	47.7 ^{**}	52.3 ^{2/}	46.0 ^{**}
	08:00-09:00 น.	53.2 ^{2/}	47.7 ^{**}	51.7 ^{2/}	46.0 ^{**}
	09:00-10:00 น.	51.9 ^{2/}	47.7 ^{**}	49.9 ^{2/}	46.0 ^{**}
	10:00-11:00 น.	53.1 ^{2/}	47.7 ^{**}	51.6 ^{2/}	46.0 ^{**}
	11:00-12:00 น.	52.5 ^{2/}	47.7 ^{**}	52.5 ^{2/}	46.0 ^{**}
	12:00-13:00 น.	53.9 ^{2/}	47.7 ^{**}	52.4 ^{2/}	46.0 ^{**}
	13:00-14:00 น.	50.4 ^{2/}	47.7 ^{**}	47.4 ^{2/}	46.0 ^{**}

วันที่	เวลา*	ผลการตรวจ (ฉบับแปล)			
		ระดับเสียงขณะมีการ รบกวนจากแหล่งกำเนิด	ระดับเสียง ขณะไม่มีการรบกวน	ระดับเสียง ที่มีการปรับระดับเสียง	ค่าระดับ การรบกวน
12 มิถุนายน 2565 T22AM216-0008	ช่วงเวลาลากจูง ^{2/} 23:25-23:30 น.	46.1 ^{2/}	45.3 ^{***}	42.1 ^{2/}	42.6 ^{***}
	23:30-23:35 น.	48.3 ^{2/}	45.3 ^{***}	48.3 ^{2/}	42.6 ^{***}
	23:35-23:40 น.	46.9 ^{2/}	45.3 ^{***}	45.4 ^{2/}	42.6 ^{***}
	23:40-23:45 น.	47.2 ^{2/}	45.3 ^{***}	45.7 ^{2/}	42.6 ^{***}
	23:45-23:50 น.	46.6 ^{2/}	45.3 ^{***}	42.6 ^{2/}	42.6 ^{***}
	23:50-23:55 น.	44.9 ^{2/}	45.3 ^{***}	40.9 ^{2/}	42.6 ^{***}
	23:55-00:00 น.	46.7 ^{2/}	45.3 ^{***}	42.7 ^{2/}	42.6 ^{***}
	ช่วงเวลาลากจูง ^{2/} 00:00-00:05 น.	46.8 ^{2/}	45.3 ^{***}	45.3 ^{2/}	42.6 ^{***}
	00:05-00:10 น.	47.5 ^{2/}	45.3 ^{***}	46.0 ^{2/}	42.6 ^{***}
	00:10-00:15 น.	45.2 ^{2/}	45.3 ^{***}	41.2 ^{2/}	42.6 ^{***}
	00:15-00:20 น.	44.8 ^{2/}	45.3 ^{***}	40.8 ^{2/}	42.6 ^{***}
	00:20-00:25 น.	43.3 ^{2/}	45.3 ^{***}	39.3 ^{2/}	42.6 ^{***}
	00:25-00:30 น.	44.0 ^{2/}	45.3 ^{***}	40.0 ^{2/}	42.6 ^{***}
	00:30-00:35 น.	44.8 ^{2/}	45.3 ^{***}	40.8 ^{2/}	42.6 ^{***}
	00:35-00:40 น.	44.9 ^{2/}	45.3 ^{***}	40.9 ^{2/}	42.6 ^{***}
	00:40-00:45 น.	45.3 ^{2/}	45.3 ^{***}	41.3 ^{2/}	42.6 ^{***}
	00:45-00:50 น.	45.8 ^{2/}	45.3 ^{***}	41.8 ^{2/}	42.6 ^{***}
	00:50-00:55 น.	44.9 ^{2/}	45.3 ^{***}	40.9 ^{2/}	42.6 ^{***}
	00:55-01:00 น.	45.3 ^{2/}	45.3 ^{***}	41.3 ^{2/}	42.6 ^{***}
	01:00-01:05 น.	44.7 ^{2/}	45.3 ^{***}	40.7 ^{2/}	42.6 ^{***}
	01:05-01:10 น.	43.7 ^{2/}	45.3 ^{***}	39.7 ^{2/}	42.6 ^{***}
13 มิถุนายน 2565 T22AM216-0008	01:10-01:15 น.	44.8 ^{2/}	45.3 ^{***}	40.8 ^{2/}	42.6 ^{***}
	01:15-01:20 น.	42.8 ^{2/}	45.3 ^{***}	38.8 ^{2/}	42.6 ^{***}
	01:20-01:25 น.	43.6 ^{2/}	45.3 ^{***}	39.6 ^{2/}	42.6 ^{***}
	01:25-01:30 น.	43.5 ^{2/}	45.3 ^{***}	39.5 ^{2/}	42.6 ^{***}
	01:30-01:35 น.	43.8 ^{2/}	45.3 ^{***}	39.8 ^{2/}	42.6 ^{***}
	01:35-01:40 น.	43.9 ^{2/}	45.3 ^{***}	39.9 ^{2/}	42.6 ^{***}
	01:40-01:45 น.	44.2 ^{2/}	45.3 ^{***}	40.2 ^{2/}	42.6 ^{***}
	01:45-01:50 น.	44.9 ^{2/}	45.3 ^{***}	40.9 ^{2/}	42.6 ^{***}
	01:50-01:55 น.	42.8 ^{2/}	45.3 ^{***}	38.8 ^{2/}	42.6 ^{***}
	01:55-02:00 น.	44.6 ^{2/}	45.3 ^{***}	40.6 ^{2/}	42.6 ^{***}
	02:00-02:05 น.	44.2 ^{2/}	45.3 ^{***}	40.2 ^{2/}	42.6 ^{***}
	02:05-02:10 น.	43.9 ^{2/}	45.3 ^{***}	39.9 ^{2/}	42.6 ^{***}
	02:10-02:15 น.	44.6 ^{2/}	45.3 ^{***}	40.6 ^{2/}	42.6 ^{***}
	02:15-02:20 น.	43.9 ^{2/}	45.3 ^{***}	39.9 ^{2/}	42.6 ^{***}
	02:20-02:25 น.	44.7 ^{2/}	45.3 ^{***}	40.7 ^{2/}	42.6 ^{***}
	02:25-02:30 น.	43.5 ^{2/}	45.3 ^{***}	39.5 ^{2/}	42.6 ^{***}
	02:30-02:35 น.	45.1 ^{2/}	45.3 ^{***}	41.1 ^{2/}	42.6 ^{***}
	02:35-02:40 น.	44.8 ^{2/}	45.3 ^{***}	40.8 ^{2/}	42.6 ^{***}
	02:40-02:45 น.	48.0 ^{2/}	45.3 ^{***}	48.0 ^{2/}	42.6 ^{***}
	02:45-02:50 น.	44.7 ^{2/}	45.3 ^{***}	40.7 ^{2/}	42.6 ^{***}
13 มิถุนายน 2565 T22AM216-0008	02:50-02:55 น.	44.7 ^{2/}	45.3 ^{***}	40.7 ^{2/}	42.6 ^{***}
	02:55-03:00 น.	48.1 ^{2/}	45.3 ^{***}	48.1 ^{2/}	42.6 ^{***}
	03:00-03:05 น.	44.1 ^{2/}	45.3 ^{***}	40.1 ^{2/}	42.6 ^{***}

วันที่	เวลา*	ผลการตรวจ (เดลิเวอเรจ)			
		ระดับเสียงขณะมีการ รบกวนจากแหล่งกำเนิด	ระดับเสียง ขณะไม่มีการรบกวน	ระดับเสียง ที่การปรับระดับเสียง	ระดับเสียง พื้นฐาน
14 กันยายน 2565 T22AM216-0009	ช่วงเวลาลงคืน ^{2/} 00:55-01:00 น.	43.7 ^{2/}	47.2 ***	39.7 ^{2/}	41.2 ***
	01:00-01:05 น.	43.3 ^{2/}	47.2 ***	39.3 ^{2/}	41.2 ***
	01:05-01:10 น.	48.4 ^{2/}	47.2 ***	44.4 ^{2/}	41.2 ***
	01:10-01:15 น.	49.0 ^{2/}	47.2 ***	47.5 ^{2/}	41.2 ***
	01:15-01:20 น.	43.4 ^{2/}	47.2 ***	39.4 ^{2/}	41.2 ***
	01:20-01:25 น.	42.0 ^{2/}	47.2 ***	38.0 ^{2/}	41.2 ***
	01:25-01:30 น.	43.5 ^{2/}	47.2 ***	39.5 ^{2/}	41.2 ***
	01:30-01:35 น.	42.7 ^{2/}	47.2 ***	38.7 ^{2/}	41.2 ***
	01:35-01:40 น.	48.3 ^{2/}	47.2 ***	44.3 ^{2/}	41.2 ***
	01:40-01:45 น.	42.9 ^{2/}	47.2 ***	38.9 ^{2/}	41.2 ***
	01:45-01:50 น.	43.8 ^{2/}	47.2 ***	39.8 ^{2/}	41.2 ***
	01:50-01:55 น.	44.3 ^{2/}	47.2 ***	40.3 ^{2/}	41.2 ***
	01:55-02:00 น.	44.0 ^{2/}	47.2 ***	40.0 ^{2/}	41.2 ***
	02:00-02:05 น.	42.5 ^{2/}	47.2 ***	38.5 ^{2/}	41.2 ***
	02:05-02:10 น.	42.8 ^{2/}	47.2 ***	38.8 ^{2/}	41.2 ***
	02:10-02:15 น.	41.9 ^{2/}	47.2 ***	37.9 ^{2/}	41.2 ***
	02:15-02:20 น.	42.3 ^{2/}	47.2 ***	38.3 ^{2/}	41.2 ***
	02:20-02:25 น.	41.1 ^{2/}	47.2 ***	37.1 ^{2/}	41.2 ***
	02:25-02:30 น.	41.7 ^{2/}	47.2 ***	37.7 ^{2/}	41.2 ***
	02:30-02:35 น.	43.4 ^{2/}	47.2 ***	39.4 ^{2/}	41.2 ***
14 กันยายน 2565 T22AM216-0009	02:35-02:40 น.	43.3 ^{2/}	47.2 ***	39.3 ^{2/}	41.2 ***
	02:40-02:45 น.	42.9 ^{2/}	47.2 ***	38.9 ^{2/}	41.2 ***
	02:45-02:50 น.	41.0 ^{2/}	47.2 ***	37.0 ^{2/}	41.2 ***
	02:50-02:55 น.	42.3 ^{2/}	47.2 ***	38.3 ^{2/}	41.2 ***
	02:55-03:00 น.	40.3 ^{2/}	47.2 ***	36.3 ^{2/}	41.2 ***
	03:00-03:05 น.	39.9 ^{2/}	47.2 ***	35.9 ^{2/}	41.2 ***
	03:05-03:10 น.	48.6 ^{2/}	47.2 ***	44.6 ^{2/}	41.2 ***
	03:10-03:15 น.	41.6 ^{2/}	47.2 ***	37.6 ^{2/}	41.2 ***
	03:15-03:20 น.	47.2 ^{2/}	47.2 ***	43.2 ^{2/}	41.2 ***
	03:20-03:25 น.	43.4 ^{2/}	47.2 ***	39.4 ^{2/}	41.2 ***
	03:25-03:30 น.	43.3 ^{2/}	47.2 ***	39.3 ^{2/}	41.2 ***
	03:30-03:35 น.	42.1 ^{2/}	47.2 ***	38.1 ^{2/}	41.2 ***
	03:35-03:40 น.	43.4 ^{2/}	47.2 ***	39.4 ^{2/}	41.2 ***
	03:40-03:45 น.	43.0 ^{2/}	47.2 ***	39.0 ^{2/}	41.2 ***
	03:45-03:50 น.	46.1 ^{2/}	47.2 ***	42.1 ^{2/}	41.2 ***
	03:50-03:55 น.	43.9 ^{2/}	47.2 ***	39.9 ^{2/}	41.2 ***
	03:55-04:00 น.	44.1 ^{2/}	47.2 ***	40.1 ^{2/}	41.2 ***
	04:00-04:05 น.	47.9 ^{2/}	47.2 ***	43.9 ^{2/}	41.2 ***
	04:05-04:10 น.	48.2 ^{2/}	47.2 ***	44.2 ^{2/}	41.2 ***
14 กันยายน 2565 T22AM216-0009	04:10-04:15 น.	47.0 ^{2/}	47.2 ***	43.0 ^{2/}	41.2 ***
	04:15-04:20 น.	46.5 ^{2/}	47.2 ***	42.5 ^{2/}	41.2 ***
	04:20-04:25 น.	44.7 ^{2/}	47.2 ***	40.7 ^{2/}	41.2 ***
	04:25-04:30 น.	44.5 ^{2/}	47.2 ***	40.5 ^{2/}	41.2 ***
	04:30-04:35 น.	44.4 ^{2/}	47.2 ***	40.4 ^{2/}	41.2 ***
	04:35-04:40 น.	45.9 ^{2/}	47.2 ***	41.9 ^{2/}	41.2 ***
	ช่วงเวลาลงคืน ^{2/} 00:00-00:05 น.	45.4 ^{2/}	47.2 ***	41.4 ^{2/}	41.2 ***
	00:05-00:10 น.	44.8 ^{2/}	47.2 ***	40.8 ^{2/}	41.2 ***
	00:10-00:15 น.	45.3 ^{2/}	47.2 ***	41.3 ^{2/}	41.2 ***
	00:15-00:20 น.	44.2 ^{2/}	47.2 ***	40.2 ^{2/}	41.2 ***
	00:20-00:25 น.	45.4 ^{2/}	47.2 ***	41.4 ^{2/}	41.2 ***
	00:25-00:30 น.	42.7 ^{2/}	47.2 ***	38.7 ^{2/}	41.2 ***
	00:30-00:35 น.	48.9 ^{2/}	47.2 ***	44.9 ^{2/}	41.2 ***
	00:35-00:40 น.	43.9 ^{2/}	47.2 ***	39.9 ^{2/}	41.2 ***
	00:40-00:45 น.	43.8 ^{2/}	47.2 ***	39.8 ^{2/}	41.2 ***
	00:45-00:50 น.	42.4 ^{2/}	47.2 ***	38.4 ^{2/}	41.2 ***
	00:50-00:55 น.	43.3 ^{2/}	47.2 ***	39.3 ^{2/}	41.2 ***
	ช่วงเวลาลงคืน ^{2/} 00:00-00:05 น.	45.4 ^{2/}	47.2 ***	41.4 ^{2/}	41.2 ***
	00:05-00:10 น.	44.8 ^{2/}	47.2 ***	40.8 ^{2/}	41.2 ***

วันที่	เวลา*	ผลการตรวจ (เดลิเวอเรจ)			
		ระดับเสียงขณะมีการ รบกวนจากแหล่งกำเนิด	ระดับเสียง ขณะไม่มีการรบกวน	ระดับเสียง ที่การปรับระดับเสียง	ระดับเสียง พื้นฐาน
13 กันยายน 2565 T22AM216-0009	ช่วงเวลาลงคืน ^{2/} 14:00-15:00 น.	52.4 ^{2/}	47.7 **	50.9 ^{2/}	46.0 **
	15:00-16:00 น.	51.1 ^{2/}	47.7 **	48.1 ^{2/}	46.0 **
	16:00-17:00 น.	53.3 ^{2/}	47.7 **	51.8 ^{2/}	46.0 **
	17:00-18:00 น.	53.1 ^{2/}	47.7 **	51.6 ^{2/}	46.0 **
	18:00-19:00 น.	54.1 ^{2/}	47.7 **	52.6 ^{2/}	46.0 **
	19:00-20:00 น.	53.9 ^{2/}	47.7 **	52.4 ^{2/}	46.0 **
	20:00-21:00 น.	53.1 ^{2/}	47.7 **	51.6 ^{2/}	46.0 **
	21:00-22:00 น.	47.8 ^{2/}	47.7 **	40.8 ^{2/}	46.0 **
	ช่วงเวลาลงคืน ^{2/} 22:00-22:05 น.	47.4 ^{2/}	47.2 ***	43.4 ^{2/}	41.2 ***
	22:05-22:10 น.	46.4 ^{2/}	47.2 ***	42.4 ^{2/}	41.2 ***
	22:10-22:15 น.	43.6 ^{2/}	47.2 ***	39.6 ^{2/}	41.2 ***
	22:15-22:20 น.	48.7 ^{2/}	47.2 ***	47.2 ^{2/}	41.2 ***
	22:20-22:25 น.	45.7 ^{2/}	47.2 ***	41.7 ^{2/}	41.2 ***
	22:25-22:30 น.	45.5 ^{2/}	47.2 ***	41.5 ^{2/}	41.2 ***
	22:30-22:35 น.	44.9 ^{2/}	47.2 ***	40.9 ^{2/}	41.2 ***
	22:35-22:40 น.	44.5 ^{2/}	47.2 ***	40.5 ^{2/}	41.2 ***
	22:40-22:45 น.	46.5 ^{2/}	47.2 ***	42.5 ^{2/}	41.2 ***
	22:45-22:50 น.	49.0 ^{2/}	47.2 ***	47.5 ^{2/}	41.2 ***
	22:50-22:55 น.	44.8 ^{2/}	47.2 ***	40.8 ^{2/}	41.2 ***
	22:55-23:00 น.	45.2 ^{2/}	47.2 ***	41.2 ^{2/}	41.2 ***
14 กันยายน 2565 T22AM216-0009	23:00-23:05 น.	46.3 ^{2/}	47.2 ***	42.3 ^{2/}	41.2 ***
	23:05-23:10 น.	44.1 ^{2/}	47.2 ***	40.1 ^{2/}	41.2 ***
	23:10-23:15 น.	46.1 ^{2/}	47.2 ***	42.1 ^{2/}	41.2 ***
	23:15-23:20 น.	44.2 ^{2/}	47.2 ***	40.2 ^{2/}	41.2 ***
	23:20-23:25 น.	43.3 ^{2/}	47.2 ***	39.3 ^{2/}	41.2 ***
	23:25-23:30 น.	48.5 ^{2/}	47.2 ***	44.5 ^{2/}	41.2 ***
	23:30-23:35 น.	44.2 ^{2/}	47.2 ***	40.2 ^{2/}	41.2 ***
	23:35-23:40 น.	46.1 ^{2/}	47.2 ***	42.1 ^{2/}	41.2 ***
	23:40-23:45 น.	44.3 ^{2/}	47.2 ***	40.3 ^{2/}	41.2 ***
	23:45-23:50 น.	44.1 ^{2/}	47.2 ***	40.1 ^{2/}	41.2 ***
	23:50-23:55 น.	43.8 ^{2/}	47.2 ***	39.8 ^{2/}	41.2 ***
	23:55-00:00 น.	47.4 ^{2/}	47.2 ***	43.4 ^{2/}	41.2 ***
	ช่วงเวลาลงคืน ^{2/} 00:00-00:05 น.	45.4 ^{2/}	47.2 ***	41.4 ^{2/}	41.2 ***
	00:05-00:10 น.	44.8 ^{2/}	47.2 ***	40.8 ^{2/}	41.2 ***
	00:10-00:15 น.	45.3 ^{2/}	47.2 ***	41.3 ^{2/}	41.2 ***
	00:15-00:20 น.	44.2 ^{2/}	47.2 ***	40.2 ^{2/}	41.2 ***
	00:20-00:25 น.	45.4 ^{2/}	47.2 ***	41.4 ^{2/}	41.2 ***
	00:25-00:30 น.	42.7 ^{2/}	47.2 ***	38.7 ^{2/}	41.2 ***
	00:30-00:35 น.	48.9 ^{2/}	47.2 ***	44.9 ^{2/}	41.2 ***
	00:35-00:40 น.	43.9 ^{2/}	47.2 ***	39.9 ^{2/}	41.2 ***
14 กันยายน 2565 T22AM216-0009	00:40-00:45 น.	43.8 ^{2/}	47.2 ***	39.8 ^{2/}	41.2 ***
	00:45-00:50 น.	42.4 ^{2/}	47.2 ***	38.4 ^{2/}	41.2 ***
	00:50-00:55 น.	43.3 ^{2/}	47.2 ***	39.3 ^{2/}	41.2 ***
	ช่วงเวลาลงคืน ^{2/} 00:00-00:05 น.	45.4 ^{2/}	47.2 ***	41.4 ^{2/}	41.2 ***
	00:05-00:10 น.	44.8 ^{2/}	47.2 ***	40.8 ^{2/}	41.2 ***
	00:10-00:15 น.	45.3 ^{2/}	47.2 ***	41.3 ^{2/}	41.2 ***
	00:15-00:20 น.	44.2 ^{2/}	47.2 ***	40.2 ^{2/}	41.2 ***
	00:20-00:25 น.	45.4 ^{2/}	47.2 ***	41.4 ^{2/}	41.2 ***
	00:25-00:30 น.	42.7 ^{2/}	47.2 ***	38.7 ^{2/}	41.2 ***
	00:30-00:35 น.	48.9 ^{2/}	47.2 ***	44.9 ^{2/}	41.2 ***
	00:35-00:40 น.	43.9 ^{2/}	47.2 ***	39.9 ^{2/}	41.2 ***
	00:40-00:45 น.	43.8 ^{2/}	47.2 ***	39.8 ^{2/}	41.2 ***
	00:45-00:50 น.	42.4 ^{2/}	47.2 ***	38.4 ^{2/}	41.2 ***
	00:50-00:55 น.	43.3 ^{2/}	47.2 ***	39.3 ^{2/}	41.2 ***
	ช่วงเวลาลงคืน ^{2/} 00:00-00:05 น.	45.4 ^{2/}	47.2 ***	41.4 ^{2/}	41.2 ***
	00:05-00:10 น.	44.8 ^{2/}	47.2 ***	40.8 ^{2/}	41.2 ***
	00:10-00:15 น.	45.3 ^{2/}	47.2 ***	41.3 ^{2/}	41.2 ***
	00:15-00:20 น.	44.2 ^{2/}	47.2 ***	40.2 ^{2/}	41.2 ***
	00:20-00:25 น.	45.4 ^{2/}	47.2 ***	41.4 ^{2/}	41.2 ***

วันที่	เวลา*	ผลการตรวจ (เดบิตผล)			ค่าระดับการควบคุม
		ระดับเสียงจากการ รบกวนจากแหล่งกำเนิด	ระดับเสียง ขณะไม่มีการรบกวน	ระดับเสียง ที่มีการปรับค่าระดับเสียง	
14 มิถุนายน 2565 T22AM216-0010	ช่วงเวลากลางคืน 2/				
	22:50-22:55 น.	45.6 2/	47.5 ***	44.5 ***	ไม่มีเสียงสำคัญ 2/
	22:55-23:00 น.	46.0 2/	47.5 ***	44.5 ***	ไม่มีเสียงสำคัญ 2/
	23:00-23:05 น.	48.8 2/	47.5 ***	44.5 ***	0.3
	23:05-23:10 น.	47.5 2/	47.5 ***	44.5 ***	ไม่มีเสียงสำคัญ 2/
	23:10-23:15 น.	45.9 2/	47.5 ***	44.5 ***	ไม่มีเสียงสำคัญ 2/
	23:15-23:20 น.	50.0 2/	47.5 ***	44.5 ***	5.5
	23:20-23:25 น.	45.7 2/	47.5 ***	44.5 ***	ไม่มีเสียงสำคัญ 2/
	23:25-23:30 น.	45.5 2/	47.5 ***	44.5 ***	ไม่มีเสียงสำคัญ 2/
	23:30-23:35 น.	44.9 2/	47.5 ***	44.5 ***	ไม่มีเสียงสำคัญ 2/
	23:35-23:40 น.	45.3 2/	47.5 ***	44.5 ***	ไม่มีเสียงสำคัญ 2/
	23:40-23:45 น.	45.4 2/	47.5 ***	44.5 ***	ไม่มีเสียงสำคัญ 2/
	23:45-23:50 น.	45.1 2/	47.5 ***	44.5 ***	ไม่มีเสียงสำคัญ 2/
	23:50-23:55 น.	43.2 2/	47.5 ***	44.5 ***	ไม่มีเสียงสำคัญ 2/
	23:55-00:00 น.	46.6 2/	47.5 ***	44.5 ***	ไม่มีเสียงสำคัญ 2/
	ช่วงเวลากลางคืน 2/				
	00:00-00:05 น.	45.6 2/	47.5 ***	44.5 ***	ไม่มีเสียงสำคัญ 2/
	00:05-00:10 น.	44.6 2/	47.5 ***	44.5 ***	ไม่มีเสียงสำคัญ 2/
	00:10-00:15 น.	46.0 2/	47.5 ***	44.5 ***	ไม่มีเสียงสำคัญ 2/
	00:15-00:20 น.	45.7 2/	47.5 ***	44.5 ***	ไม่มีเสียงสำคัญ 2/
	00:20-00:25 น.	45.6 2/	47.5 ***	44.5 ***	ไม่มีเสียงสำคัญ 2/
15 มิถุนายน 2565 T22AM216-0010	ช่วงเวลากลางคืน 2/				
	00:25-00:30 น.	45.1 2/	47.5 ***	44.5 ***	ไม่มีเสียงสำคัญ 2/
	00:30-00:35 น.	51.5 2/	47.5 ***	44.5 ***	8.0
	00:35-00:40 น.	46.3 2/	47.5 ***	44.5 ***	ไม่มีเสียงสำคัญ 2/
	00:40-00:45 น.	45.9 2/	47.5 ***	44.5 ***	ไม่มีเสียงสำคัญ 2/
	00:45-00:50 น.	45.3 2/	47.5 ***	44.5 ***	ไม่มีเสียงสำคัญ 2/
	00:50-00:55 น.	45.8 2/	47.5 ***	44.5 ***	ไม่มีเสียงสำคัญ 2/
	00:55-01:00 น.	45.9 2/	47.5 ***	44.5 ***	ไม่มีเสียงสำคัญ 2/
	01:00-01:05 น.	43.3 2/	47.5 ***	44.5 ***	ไม่มีเสียงสำคัญ 2/
	01:05-01:10 น.	45.7 2/	47.5 ***	44.5 ***	ไม่มีเสียงสำคัญ 2/
	01:10-01:15 น.	43.4 2/	47.5 ***	44.5 ***	ไม่มีเสียงสำคัญ 2/
	01:15-01:20 น.	44.0 2/	47.5 ***	44.5 ***	ไม่มีเสียงสำคัญ 2/
	01:20-01:25 น.	43.4 2/	47.5 ***	44.5 ***	ไม่มีเสียงสำคัญ 2/
	01:25-01:30 น.	48.2 2/	47.5 ***	44.5 ***	ไม่มีเสียงสำคัญ 2/
	01:30-01:35 น.	43.6 2/	47.5 ***	44.5 ***	ไม่มีเสียงสำคัญ 2/
	01:35-01:40 น.	43.3 2/	47.5 ***	44.5 ***	ไม่มีเสียงสำคัญ 2/
	01:40-01:45 น.	42.0 2/	47.5 ***	44.5 ***	ไม่มีเสียงสำคัญ 2/
	01:45-01:50 น.	43.4 2/	47.5 ***	44.5 ***	ไม่มีเสียงสำคัญ 2/
	01:50-01:55 น.	47.2 2/	47.5 ***	44.5 ***	ไม่มีเสียงสำคัญ 2/
	01:55-02:00 น.	43.4 2/	47.5 ***	44.5 ***	ไม่มีเสียงสำคัญ 2/
	ช่วงเวลากลางคืน 2/				
	02:00-02:05 น.	42.5 2/	47.5 ***	44.5 ***	ไม่มีเสียงสำคัญ 2/
	02:05-02:10 น.	42.4 2/	47.5 ***	44.5 ***	ไม่มีเสียงสำคัญ 2/
	02:10-02:15 น.	42.0 2/	47.5 ***	44.5 ***	ไม่มีเสียงสำคัญ 2/
	02:15-02:20 น.	42.4 2/	47.5 ***	44.5 ***	ไม่มีเสียงสำคัญ 2/
	02:20-02:25 น.	41.2 2/	47.5 ***	44.5 ***	ไม่มีเสียงสำคัญ 2/
	02:25-02:30 น.	46.0 2/	47.5 ***	44.5 ***	ไม่มีเสียงสำคัญ 2/
	ช่วงเวลากลางคืน 2/				
	02:30-02:35 น.	42.0 2/	47.5 ***	44.5 ***	ไม่มีเสียงสำคัญ 2/
	02:35-02:40 น.	42.0 2/	47.5 ***	44.5 ***	ไม่มีเสียงสำคัญ 2/

วันที่	เวลา*	ผลการตรวจ (เดบิตผล)			ค่าระดับการควบคุม
		ระดับเสียงจากการ รบกวนจากแหล่งกำเนิด	ระดับเสียง ขณะไม่มีการรบกวน	ระดับเสียง ที่มีการปรับค่าระดับเสียง	
14 มิถุนายน 2565 T22AM216-0009	ช่วงเวลากลางคืน 2/				
	04:40-04:45 น.	45.6 2/	47.2 ***	41.6 2/	41.2 ***
	04:45-04:50 น.	45.9 2/	47.2 ***	41.9 2/	41.2 ***
	04:50-04:55 น.	48.3 2/	47.2 ***	44.3 2/	41.2 ***
	04:55-05:00 น.	47.2 2/	47.2 ***	43.2 2/	41.2 ***
	05:00-05:05 น.	46.4 2/	47.2 ***	42.4 2/	41.2 ***
	05:05-05:10 น.	48.4 2/	47.2 ***	44.4 2/	41.2 ***
	05:10-05:15 น.	47.2 2/	47.2 ***	43.2 2/	41.2 ***
	05:15-05:20 น.	48.2 2/	47.2 ***	44.2 2/	41.2 ***
	05:20-05:25 น.	48.5 2/	47.2 ***	44.5 2/	41.2 ***
	05:25-05:30 น.	49.0 2/	47.2 ***	47.5 2/	41.2 ***
	05:30-05:35 น.	49.1 2/	47.2 ***	47.6 2/	41.2 ***
	05:35-05:40 น.	48.6 2/	47.2 ***	44.6 2/	41.2 ***
	05:40-05:45 น.	48.5 2/	47.2 ***	44.5 2/	41.2 ***
	05:45-05:50 น.	48.3 2/	47.2 ***	44.3 2/	41.2 ***
	05:50-05:55 น.	48.3 2/	47.2 ***	44.3 2/	41.2 ***
	05:55-06:00 น.	48.3 2/	47.2 ***	44.3 2/	41.2 ***
	ช่วงเวลากลางคืน 2/				
	06:00-07:00 น.	52.9 2/	47.7 **	51.4 2/	46.0 **
14 มิถุนายน 2565 T22AM216-0010	ช่วงเวลากลางคืน 2/				
	07:00-08:00 น.	54.6 2/	52.8 **	50.1 2/	48.6 **
	08:00-09:00 น.	52.3 2/	52.8 **	45.3 2/	48.6 **
	09:00-10:00 น.	50.6 2/	52.8 **	43.6 2/	48.6 **
	10:00-11:00 น.	54.4 2/	52.8 **	49.9 2/	48.6 **
	11:00-12:00 น.	54.3 2/	52.8 **	49.8 2/	48.6 **
	12:00-13:00 น.	53.5 2/	52.8 **	46.5 2/	48.6 **
	13:00-14:00 น.	49.9 2/	52.8 **	42.9 2/	48.6 **
	14:00-15:00 น.	51.2 2/	52.8 **	44.2 2/	48.6 **
	15:00-16:00 น.	50.5 2/	52.8 **	43.5 2/	48.6 **
	16:00-17:00 น.	53.5 2/	52.8 **	46.5 2/	48.6 **
	17:00-18:00 น.	58.8 2/	52.8 **	57.3 2/	48.6 **
	18:00-19:00 น.	58.2 2/	52.8 **	56.7 2/	48.6 **
	19:00-20:00 น.	55.2 2/	52.8 **	50.7 2/	48.6 **
	20:00-21:00 น.	56.3 2/	52.8 **	54.3 2/	48.6 **
	21:00-22:00 น.	54.3 2/	52.8 **	49.8 2/	48.6 **
	ช่วงเวลากลางคืน 2/				
	22:00-22:05 น.	49.6 2/	47.5 ***	48.1 2/	44.5 ***
	22:05-22:10 น.	49.3 2/	47.5 ***	47.8 2/	44.5 ***
	22:10-22:15 น.	46.2 2/	47.5 ***	42.2 2/	44.5 ***
	ช่วงเวลากลางคืน 2/				
	22:15-22:20 น.	44.8 2/	47.5 ***	40.8 2/	44.5 ***
	22:20-22:25 น.	47.0 2/	47.5 ***	43.0 2/	44.5 ***
	22:25-22:30 น.	47.6 2/	47.5 ***	43.6 2/	44.5 ***
	22:30-22:35 น.	49.8 2/	47.5 ***	48.3 2/	44.5 ***
	22:35-22:40 น.	44.7 2/	47.5 ***	40.7 2/	44.5 ***
	22:40-22:45 น.	44.5 2/	47.5 ***	40.5 2/	44.5 ***
	22:45-22:50 น.	43.0 2/	47.5 ***	39.0 2/	44.5 ***
	ช่วงเวลากลางคืน 2/				
	22:50-22:55 น.	44.5 2/	47.5 ***	44.5 2/	44.5 ***



วันที่	เวลา*	ผลการตรวจ (โดยเฉลี่ย)			
		ระดับเสียงจากการ รบกวนจากแหล่งกำเนิด	ระดับเสียง ขณะไม่มีการรบกวน	ระดับเสียง ขณะมีการรบกวน	ค่าระดับ การรบกวน
15 มิถุนายน 2565 T22AM216-0011	ช่วงเวลาลงคืน ^{2/} 07:00-08:00 น.	54.2 ^{2/}	49.3 ^{2/}	52.7 ^{2/}	46.7 ^{2/}
	08:00-09:00 น.	52.7 ^{2/}	49.3 ^{2/}	49.7 ^{2/}	46.7 ^{2/}
	09:00-10:00 น.	50.8 ^{2/}	49.3 ^{2/}	46.3 ^{2/}	46.7 ^{2/}
	10:00-11:00 น.	53.9 ^{2/}	49.3 ^{2/}	52.4 ^{2/}	46.7 ^{2/}
	11:00-12:00 น.	53.9 ^{2/}	49.3 ^{2/}	52.4 ^{2/}	46.7 ^{2/}
	12:00-13:00 น.	50.7 ^{2/}	49.3 ^{2/}	43.7 ^{2/}	46.7 ^{2/}
	13:00-14:00 น.	51.6 ^{2/}	49.3 ^{2/}	47.1 ^{2/}	46.7 ^{2/}
	14:00-15:00 น.	54.7 ^{2/}	49.3 ^{2/}	53.2 ^{2/}	46.7 ^{2/}
	15:00-16:00 น.	55.5 ^{2/}	49.3 ^{2/}	54.0 ^{2/}	46.7 ^{2/}
	16:00-17:00 น.	51.5 ^{2/}	49.3 ^{2/}	47.0 ^{2/}	46.7 ^{2/}
	17:00-18:00 น.	53.6 ^{2/}	49.3 ^{2/}	51.6 ^{2/}	46.7 ^{2/}
	18:00-19:00 น.	55.7 ^{2/}	49.3 ^{2/}	54.2 ^{2/}	46.7 ^{2/}
	19:00-20:00 น.	55.2 ^{2/}	49.3 ^{2/}	53.7 ^{2/}	46.7 ^{2/}
	20:00-21:00 น.	54.7 ^{2/}	49.3 ^{2/}	53.2 ^{2/}	46.7 ^{2/}
	21:00-22:00 น.	50.7 ^{2/}	49.3 ^{2/}	43.7 ^{2/}	46.7 ^{2/}
	ช่วงเวลาลงคืน ^{2/} 22:00-22:05 น.	48.0 ^{2/}	44.1 ^{2/}	49.0 ^{2/}	43.4 ^{2/}
	22:05-22:10 น.	46.1 ^{2/}	44.1 ^{2/}	44.6 ^{2/}	43.4 ^{2/}
	22:10-22:15 น.	47.4 ^{2/}	44.1 ^{2/}	47.4 ^{2/}	43.4 ^{2/}
	22:15-22:20 น.	47.3 ^{2/}	44.1 ^{2/}	47.3 ^{2/}	43.4 ^{2/}
	22:20-22:25 น.	46.9 ^{2/}	44.1 ^{2/}	46.9 ^{2/}	43.4 ^{2/}
	22:25-22:30 น.	47.5 ^{2/}	44.1 ^{2/}	47.5 ^{2/}	43.4 ^{2/}
	22:30-22:35 น.	46.5 ^{2/}	44.1 ^{2/}	45.0 ^{2/}	43.4 ^{2/}
	22:35-22:40 น.	48.1 ^{2/}	44.1 ^{2/}	49.1 ^{2/}	43.4 ^{2/}
	22:40-22:45 น.	47.4 ^{2/}	44.1 ^{2/}	47.4 ^{2/}	43.4 ^{2/}
	22:45-22:50 น.	48.1 ^{2/}	44.1 ^{2/}	49.1 ^{2/}	43.4 ^{2/}
	22:50-22:55 น.	49.1 ^{2/}	44.1 ^{2/}	50.6 ^{2/}	43.4 ^{2/}
	22:55-23:00 น.	47.6 ^{2/}	44.1 ^{2/}	48.6 ^{2/}	43.4 ^{2/}
	23:00-23:05 น.	47.7 ^{2/}	44.1 ^{2/}	48.7 ^{2/}	43.4 ^{2/}
	23:05-23:10 น.	47.5 ^{2/}	44.1 ^{2/}	47.5 ^{2/}	43.4 ^{2/}
	23:10-23:15 น.	47.7 ^{2/}	44.1 ^{2/}	48.7 ^{2/}	43.4 ^{2/}
	23:15-23:20 น.	47.1 ^{2/}	44.1 ^{2/}	47.1 ^{2/}	43.4 ^{2/}
	23:20-23:25 น.	46.5 ^{2/}	44.1 ^{2/}	45.0 ^{2/}	43.4 ^{2/}
	23:25-23:30 น.	47.7 ^{2/}	44.1 ^{2/}	48.7 ^{2/}	43.4 ^{2/}
	23:30-23:35 น.	47.4 ^{2/}	44.1 ^{2/}	47.4 ^{2/}	43.4 ^{2/}
	23:35-23:40 น.	47.1 ^{2/}	44.1 ^{2/}	47.1 ^{2/}	43.4 ^{2/}
	23:40-23:45 น.	48.0 ^{2/}	44.1 ^{2/}	49.0 ^{2/}	43.4 ^{2/}
	23:45-23:50 น.	45.6 ^{2/}	44.1 ^{2/}	44.1 ^{2/}	43.4 ^{2/}
	23:50-23:55 น.	45.6 ^{2/}	44.1 ^{2/}	44.1 ^{2/}	43.4 ^{2/}
	23:55-00:00 น.	47.6 ^{2/}	44.1 ^{2/}	48.6 ^{2/}	43.4 ^{2/}
16 มิถุนายน 2565 T22AM216-0011	ช่วงเวลาลงคืน ^{2/} 00:00-00:05 น.	47.4 ^{2/}	44.1 ^{2/}	47.4 ^{2/}	43.4 ^{2/}
	00:05-00:10 น.	46.0 ^{2/}	44.1 ^{2/}	44.5 ^{2/}	43.4 ^{2/}
	00:10-00:15 น.	44.9 ^{2/}	44.1 ^{2/}	40.9 ^{2/}	43.4 ^{2/}
	00:15-00:20 น.	45.0 ^{2/}	44.1 ^{2/}	41.0 ^{2/}	43.4 ^{2/}

• หากมีค่าเกินปริมาณมาตรฐานการตรวจแต่เพียงบางส่วน โดยไม่ได้หมายความว่าค่าทั้งหมดเกินมาตรฐาน
• ในรายงานผลจะระบุเฉพาะค่าเกินมาตรฐานที่ได้รับการตรวจเท่านั้น

9/19



วันที่	เวลา*	ผลการตรวจ (โดยเฉลี่ย)			
		ระดับเสียงจากการ รบกวนจากแหล่งกำเนิด	ระดับเสียง ขณะไม่มีการรบกวน	ระดับเสียง ขณะมีการรบกวน	ค่าระดับ การรบกวน
15 มิถุนายน 2565 T22AM216-0010	ช่วงเวลาลงคืน ^{2/} 02:30-02:35 น.	46.2 ^{2/}	47.5 ^{2/}	42.2 ^{2/}	44.5 ^{2/}
	02:35-02:40 น.	43.2 ^{2/}	47.5 ^{2/}	39.2 ^{2/}	44.5 ^{2/}
	02:40-02:45 น.	46.4 ^{2/}	47.5 ^{2/}	42.4 ^{2/}	44.5 ^{2/}
	02:45-02:50 น.	41.3 ^{2/}	47.5 ^{2/}	37.3 ^{2/}	44.5 ^{2/}
	02:50-02:55 น.	41.7 ^{2/}	47.5 ^{2/}	37.7 ^{2/}	44.5 ^{2/}
	02:55-03:00 น.	42.1 ^{2/}	47.5 ^{2/}	38.1 ^{2/}	44.5 ^{2/}
	03:00-03:05 น.	40.8 ^{2/}	47.5 ^{2/}	36.8 ^{2/}	44.5 ^{2/}
	03:05-03:10 น.	42.4 ^{2/}	47.5 ^{2/}	38.4 ^{2/}	44.5 ^{2/}
	03:10-03:15 น.	44.7 ^{2/}	47.5 ^{2/}	40.7 ^{2/}	44.5 ^{2/}
	03:15-03:20 น.	49.3 ^{2/}	47.5 ^{2/}	47.8 ^{2/}	44.5 ^{2/}
	03:20-03:25 น.	43.0 ^{2/}	47.5 ^{2/}	39.0 ^{2/}	44.5 ^{2/}
	03:25-03:30 น.	42.8 ^{2/}	47.5 ^{2/}	38.8 ^{2/}	44.5 ^{2/}
	03:30-03:35 น.	43.4 ^{2/}	47.5 ^{2/}	39.4 ^{2/}	44.5 ^{2/}
	03:35-03:40 น.	44.3 ^{2/}	47.5 ^{2/}	40.3 ^{2/}	44.5 ^{2/}
	03:40-03:45 น.	42.2 ^{2/}	47.5 ^{2/}	38.2 ^{2/}	44.5 ^{2/}
	03:45-03:50 น.	45.8 ^{2/}	47.5 ^{2/}	41.8 ^{2/}	44.5 ^{2/}
	03:50-03:55 น.	44.6 ^{2/}	47.5 ^{2/}	40.6 ^{2/}	44.5 ^{2/}
	03:55-04:00 น.	44.7 ^{2/}	47.5 ^{2/}	40.7 ^{2/}	44.5 ^{2/}
	04:00-04:05 น.	47.1 ^{2/}	47.5 ^{2/}	43.1 ^{2/}	44.5 ^{2/}
	04:05-04:10 น.	48.3 ^{2/}	47.5 ^{2/}	44.3 ^{2/}	44.5 ^{2/}
	04:10-04:15 น.	47.5 ^{2/}	47.5 ^{2/}	43.5 ^{2/}	44.5 ^{2/}
	04:15-04:20 น.	46.4 ^{2/}	47.5 ^{2/}	42.4 ^{2/}	44.5 ^{2/}
	04:20-04:25 น.	47.8 ^{2/}	47.5 ^{2/}	43.8 ^{2/}	44.5 ^{2/}
	04:25-04:30 น.	44.5 ^{2/}	47.5 ^{2/}	40.5 ^{2/}	44.5 ^{2/}
	04:30-04:35 น.	44.8 ^{2/}	47.5 ^{2/}	40.8 ^{2/}	44.5 ^{2/}
	04:35-04:40 น.	45.9 ^{2/}	47.5 ^{2/}	41.9 ^{2/}	44.5 ^{2/}
	04:40-04:45 น.	48.5 ^{2/}	47.5 ^{2/}	44.5 ^{2/}	44.5 ^{2/}
	04:45-04:50 น.	50.2 ^{2/}	47.5 ^{2/}	50.2 ^{2/}	44.5 ^{2/}
	04:50-04:55 น.	49.5 ^{2/}	47.5 ^{2/}	48.0 ^{2/}	44.5 ^{2/}
	04:55-05:00 น.	49.0 ^{2/}	47.5 ^{2/}	47.5 ^{2/}	44.5 ^{2/}
	05:00-05:05 น.	46.2 ^{2/}	47.5 ^{2/}	42.2 ^{2/}	44.5 ^{2/}
	05:05-05:10 น.	46.0 ^{2/}	47.5 ^{2/}	42.0 ^{2/}	44.5 ^{2/}
	05:10-05:15 น.	48.5 ^{2/}	47.5 ^{2/}	44.5 ^{2/}	44.5 ^{2/}
	05:15-05:20 น.	49.0 ^{2/}	47.5 ^{2/}	47.5 ^{2/}	44.5 ^{2/}
	05:20-05:25 น.	49.6 ^{2/}	47.5 ^{2/}	48.1 ^{2/}	44.5 ^{2/}
	05:25-05:30 น.	49.4 ^{2/}	47.5 ^{2/}	47.9 ^{2/}	44.5 ^{2/}
	05:30-05:35 น.	49.5 ^{2/}	47.5 ^{2/}	48.0 ^{2/}	44.5 ^{2/}
	05:35-05:40 น.	49.9 ^{2/}	47.5 ^{2/}	48.4 ^{2/}	44.5 ^{2/}
	05:40-05:45 น.	49.9 ^{2/}	47.5 ^{2/}	48.4 ^{2/}	44.5 ^{2/}
	05:45-05:50 น.	49.5 ^{2/}	47.5 ^{2/}	48.0 ^{2/}	44.5 ^{2/}
	05:50-05:55 น.	49.5 ^{2/}	47.5 ^{2/}	48.0 ^{2/}	44.5 ^{2/}
	05:55-06:00 น.	49.5 ^{2/}	47.5 ^{2/}	48.0 ^{2/}	44.5 ^{2/}
ช่วงเวลาลงคืน ^{2/} 06:00-07:00 น.	52.7 ^{2/}	52.8 ^{2/}	45.7 ^{2/}	48.6 ^{2/}	44.5 ^{2/}

• หากมีค่าเกินปริมาณมาตรฐานการตรวจแต่เพียงบางส่วน โดยไม่ได้หมายความว่าค่าทั้งหมดเกินมาตรฐาน
• ในรายงานผลจะระบุเฉพาะค่าเกินมาตรฐานที่ได้รับการตรวจเท่านั้น

8/19

รุ่นที่	เวลา*	ผลการวิเคราะห์ (เดบิต/มล)			
		ระดับเสียงขณะมีการ รบกวนจากแหล่งกำเนิด	ระดับเสียง ขณะไม่มีการรบกวน	ระดับเสียง ขณะมีการรบกวน	ค่าระดับ การรบกวน
16 มิถุนายน 2565 T22AM216-0011	ช่วงเวลากลางคืน ^{2/} 04:05-04:10 น.	44.0 ^{2/}	44.1 ***	43.4 ***	ไม่มีนัยสำคัญ ^{3/}
	04:10-04:15 น.	44.1 ^{2/}	44.1 ***	43.4 ***	ไม่มีนัยสำคัญ ^{3/}
	04:15-04:20 น.	45.8 ^{2/}	44.1 ***	43.4 ***	0.9
	04:20-04:25 น.	45.5 ^{2/}	44.1 ***	43.4 ***	ไม่มีนัยสำคัญ ^{3/}
	04:25-04:30 น.	45.3 ^{2/}	44.1 ***	43.4 ***	ไม่มีนัยสำคัญ ^{3/}
	04:30-04:35 น.	47.7 ^{2/}	44.1 ***	43.4 ***	5.3
	04:35-04:40 น.	46.8 ^{2/}	44.1 ***	43.4 ***	3.4
	04:40-04:45 น.	45.0 ^{2/}	44.1 ***	43.4 ***	ไม่มีนัยสำคัญ ^{3/}
	04:45-04:50 น.	45.7 ^{2/}	44.1 ***	43.4 ***	0.8
	04:50-04:55 น.	48.0 ^{2/}	44.1 ***	43.4 ***	5.6
	04:55-05:00 น.	47.6 ^{2/}	44.1 ***	43.4 ***	5.2
	05:00-05:05 น.	45.5 ^{2/}	44.1 ***	43.4 ***	ไม่มีนัยสำคัญ ^{3/}
	05:05-05:10 น.	45.8 ^{2/}	44.1 ***	43.4 ***	0.9
	05:10-05:15 น.	47.9 ^{2/}	44.1 ***	43.4 ***	5.5
	05:15-05:20 น.	47.5 ^{2/}	44.1 ***	43.4 ***	4.1
	05:20-05:25 น.	48.9 ^{2/}	44.1 ***	43.4 ***	7.0
	05:25-05:30 น.	48.5 ^{2/}	44.1 ***	43.4 ***	6.1
	05:30-05:35 น.	47.7 ^{2/}	44.1 ***	43.4 ***	5.3
	05:35-05:40 น.	47.8 ^{2/}	44.1 ***	43.4 ***	5.4
	05:40-05:45 น.	48.2 ^{2/}	44.1 ***	43.4 ***	5.8
ช่วงเวลากลางวัน ^{2/} 06:00-07:00 น.	05:45-05:50 น.	47.5 ^{2/}	44.1 ***	43.4 ***	4.1
	05:50-05:55 น.	47.9 ^{2/}	44.1 ***	43.4 ***	5.5
	05:55-06:00 น.	48.1 ^{2/}	44.1 ***	43.4 ***	5.7
	06:00-07:00 น.	53.6 ^{2/}	49.3 **	46.7 **	4.9
	ช่วงเวลากลางคืน ^{2/} 07:00-08:00 น.	53.9 ^{2/}	48.1 **	45.9 **	6.5
	08:00-09:00 น.	51.5 ^{2/}	48.1 **	45.9 **	2.6
	09:00-10:00 น.	53.9 ^{2/}	48.1 **	45.9 **	6.5
	10:00-11:00 น.	53.4 ^{2/}	48.1 **	45.9 **	6.0
	11:00-12:00 น.	52.9 ^{2/}	48.1 **	45.9 **	5.5
	12:00-13:00 น.	52.3 ^{2/}	48.1 **	45.9 **	4.4
ช่วงเวลากลางคืน ^{2/} ช่วงเวลากลางวัน ^{2/}	13:00-14:00 น.	51.5 ^{2/}	48.1 **	45.9 **	2.6
	14:00-15:00 น.	50.7 ^{2/}	48.1 **	45.9 **	1.8
	15:00-16:00 น.	50.7 ^{2/}	48.1 **	45.9 **	1.8
	16:00-17:00 น.	52.5 ^{2/}	48.1 **	45.9 **	4.6
	17:00-18:00 น.	52.6 ^{2/}	48.1 **	45.9 **	5.2
	18:00-19:00 น.	53.8 ^{2/}	48.1 **	45.9 **	6.4
	19:00-20:00 น.	52.9 ^{2/}	48.1 **	45.9 **	5.5
	20:00-21:00 น.	53.8 ^{2/}	48.1 **	45.9 **	6.4
	21:00-22:00 น.	49.8 ^{2/}	48.1 **	45.9 **	ไม่มีนัยสำคัญ ^{3/}
	ช่วงเวลากลางคืน ^{2/} 22:00-22:05 น.	45.0 ^{2/}	42.8 ***	40.9 ***	2.6
ช่วงเวลากลางคืน ^{2/} ช่วงเวลากลางวัน ^{2/}	22:05-22:10 น.	43.9 ^{2/}	42.8 ***	40.9 ***	ไม่มีนัยสำคัญ ^{3/}
	22:10-22:15 น.	44.6 ^{2/}	42.8 ***	40.9 ***	2.2

* หากมีค่าเกินในรายงานผลการวิเคราะห์แต่เพียงบางส่วน โดยไม่ได้ระบุขนาดจากห้องปฏิบัติการเป็นลายลักษณ์อักษร
* ในรายงานผลนี้จะระบุเฉพาะค่าตัวอักษรที่ได้รับการวิเคราะห์เท่านั้น

รุ่นที่	เวลา*	ผลการวิเคราะห์ (เดบิต/มล)			
		ระดับเสียงขณะมีการ รบกวนจากแหล่งกำเนิด	ระดับเสียง ขณะไม่มีการรบกวน	ระดับเสียง ขณะมีการรบกวน	ค่าระดับ การรบกวน
16 มิถุนายน 2565 T22AM216-0011	ช่วงเวลากลางคืน ^{2/} 00:20-00:25 น.	45.1 ^{2/}	44.1 ***	43.4 ***	ไม่มีนัยสำคัญ ^{3/}
	00:25-00:30 น.	44.7 ^{2/}	44.1 ***	43.4 ***	ไม่มีนัยสำคัญ ^{3/}
	00:30-00:35 น.	45.6 ^{2/}	44.1 ***	43.4 ***	0.7
	00:35-00:40 น.	45.2 ^{2/}	44.1 ***	43.4 ***	ไม่มีนัยสำคัญ ^{3/}
	00:40-00:45 น.	46.0 ^{2/}	44.1 ***	43.4 ***	1.1
	00:45-00:50 น.	44.9 ^{2/}	44.1 ***	43.4 ***	ไม่มีนัยสำคัญ ^{3/}
	00:50-00:55 น.	46.0 ^{2/}	44.1 ***	43.4 ***	1.1
	00:55-01:00 น.	44.3 ^{2/}	44.1 ***	43.4 ***	ไม่มีนัยสำคัญ ^{3/}
	01:00-01:05 น.	42.2 ^{2/}	44.1 ***	43.4 ***	ไม่มีนัยสำคัญ ^{3/}
	01:05-01:10 น.	43.6 ^{2/}	44.1 ***	43.4 ***	ไม่มีนัยสำคัญ ^{3/}
	01:10-01:15 น.	42.4 ^{2/}	44.1 ***	43.4 ***	ไม่มีนัยสำคัญ ^{3/}
	01:15-01:20 น.	43.2 ^{2/}	44.1 ***	43.4 ***	ไม่มีนัยสำคัญ ^{3/}
	01:20-01:25 น.	44.9 ^{2/}	44.1 ***	43.4 ***	ไม่มีนัยสำคัญ ^{3/}
	01:25-01:30 น.	45.5 ^{2/}	44.1 ***	43.4 ***	ไม่มีนัยสำคัญ ^{3/}
	01:30-01:35 น.	43.8 ^{2/}	44.1 ***	43.4 ***	ไม่มีนัยสำคัญ ^{3/}
	01:35-01:40 น.	48.1 ^{2/}	44.1 ***	43.4 ***	5.7
	01:40-01:45 น.	43.7 ^{2/}	44.1 ***	43.4 ***	ไม่มีนัยสำคัญ ^{3/}
	01:45-01:50 น.	44.4 ^{2/}	44.1 ***	43.4 ***	ไม่มีนัยสำคัญ ^{3/}
	01:50-01:55 น.	44.2 ^{2/}	44.1 ***	43.4 ***	ไม่มีนัยสำคัญ ^{3/}
	01:55-02:00 น.	44.1 ^{2/}	44.1 ***	43.4 ***	ไม่มีนัยสำคัญ ^{3/}
ช่วงเวลากลางวัน ^{2/} ช่วงเวลากลางคืน ^{2/}	02:00-02:05 น.	45.1 ^{2/}	44.1 ***	43.4 ***	ไม่มีนัยสำคัญ ^{3/}
	02:05-02:10 น.	44.5 ^{2/}	44.1 ***	43.4 ***	ไม่มีนัยสำคัญ ^{3/}
	02:10-02:15 น.	44.5 ^{2/}	44.1 ***	43.4 ***	ไม่มีนัยสำคัญ ^{3/}
	02:15-02:20 น.	44.1 ^{2/}	44.1 ***	43.4 ***	ไม่มีนัยสำคัญ ^{3/}
	02:20-02:25 น.	44.4 ^{2/}	44.1 ***	43.4 ***	ไม่มีนัยสำคัญ ^{3/}
	02:25-02:30 น.	43.8 ^{2/}	44.1 ***	43.4 ***	ไม่มีนัยสำคัญ ^{3/}
	02:30-02:35 น.	45.8 ^{2/}	44.1 ***	43.4 ***	0.9
	02:35-02:40 น.	44.9 ^{2/}	44.1 ***	43.4 ***	ไม่มีนัยสำคัญ ^{3/}
	02:40-02:45 น.	47.2 ^{2/}	44.1 ***	43.4 ***	3.8
	02:45-02:50 น.	46.2 ^{2/}	44.1 ***	43.4 ***	1.3
ช่วงเวลากลางคืน ^{2/} ช่วงเวลากลางวัน ^{2/}	02:50-02:55 น.	44.1 ^{2/}	44.1 ***	43.4 ***	ไม่มีนัยสำคัญ ^{3/}
	02:55-03:00 น.	47.4 ^{2/}	44.1 ***	43.4 ***	4.0
	03:00-03:05 น.	43.5 ^{2/}	44.1 ***	43.4 ***	ไม่มีนัยสำคัญ ^{3/}
	03:05-03:10 น.	43.9 ^{2/}	44.1 ***	43.4 ***	ไม่มีนัยสำคัญ ^{3/}
	03:10-03:15 น.	43.9 ^{2/}	44.1 ***	43.4 ***	ไม่มีนัยสำคัญ ^{3/}
	03:15-03:20 น.	45.0 ^{2/}	44.1 ***	43.4 ***	ไม่มีนัยสำคัญ ^{3/}
	03:20-03:25 น.	46.9 ^{2/}	44.1 ***	43.4 ***	3.5
	03:25-03:30 น.	47.3 ^{2/}	44.1 ***	43.4 ***	3.9
	03:30-03:35 น.	43.6 ^{2/}	44.1 ***	43.4 ***	ไม่มีนัยสำคัญ ^{3/}
	03:35-03:40 น.	44.1 ^{2/}	44.1 ***	43.4 ***	ไม่มีนัยสำคัญ ^{3/}
ช่วงเวลากลางคืน ^{2/} ช่วงเวลากลางวัน ^{2/}	03:40-03:45 น.	44.4 ^{2/}	44.1 ***	43.4 ***	ไม่มีนัยสำคัญ ^{3/}
	03:45-03:50 น.	41.7 ^{2/}	44.1 ***	43.4 ***	ไม่มีนัยสำคัญ ^{3/}
	03:50-03:55 น.	44.4 ^{2/}	44.1 ***	43.4 ***	ไม่มีนัยสำคัญ ^{3/}
	03:55-04:00 น.	44.7 ^{2/}	44.1 ***	43.4 ***	ไม่มีนัยสำคัญ ^{3/}
	04:00-04:05 น.	45.2 ^{2/}	44.1 ***	43.4 ***	ไม่มีนัยสำคัญ ^{3/}

* หากมีค่าเกินในรายงานผลการวิเคราะห์แต่เพียงบางส่วน โดยไม่ได้ระบุขนาดจากห้องปฏิบัติการเป็นลายลักษณ์อักษร
* ในรายงานผลนี้จะระบุเฉพาะค่าตัวอักษรที่ได้รับการวิเคราะห์เท่านั้น

วันที่	เวลา*	ผลการตรวจ (เดย์โมเน)			
		ระดับเสียงจากการ รบกวนจากแหล่งกำเนิด	ระดับเสียง ขณะไม่มีการรบกวน	ระดับเสียง ที่มีการรบกวน	ระดับเสียง พื้นฐาน
16 มิถุนายน 2565 T22AM216-0012	ช่วงเวลาลงคืน ^{2/} 22:15-22:20 น.	46.5 ^{2/}	42.8 ^{***}	47.5 ^{2/}	40.9 ^{***}
	22:20-22:25 น.	48.0 ^{2/}	42.8 ^{***}	49.5 ^{2/}	40.9 ^{***}
	22:25-22:30 น.	46.1 ^{2/}	42.8 ^{***}	46.1 ^{2/}	40.9 ^{***}
	22:30-22:35 น.	44.0 ^{2/}	42.8 ^{***}	48.0 ^{2/}	40.9 ^{***}
	22:35-22:40 น.	47.4 ^{2/}	42.8 ^{***}	48.9 ^{2/}	40.9 ^{***}
	22:40-22:45 น.	45.1 ^{2/}	42.8 ^{***}	43.6 ^{2/}	40.9 ^{***}
	22:45-22:50 น.	47.4 ^{2/}	42.8 ^{***}	48.9 ^{2/}	40.9 ^{***}
	22:50-22:55 น.	47.2 ^{2/}	42.8 ^{***}	48.2 ^{2/}	40.9 ^{***}
	22:55-23:00 น.	47.9 ^{2/}	42.8 ^{***}	49.4 ^{2/}	40.9 ^{***}
	23:00-23:05 น.	44.0 ^{2/}	42.8 ^{***}	40.0 ^{2/}	40.9 ^{***}
	23:05-23:10 น.	47.7 ^{2/}	42.8 ^{***}	49.2 ^{2/}	40.9 ^{***}
	23:10-23:15 น.	46.2 ^{2/}	42.8 ^{***}	46.2 ^{2/}	40.9 ^{***}
	23:15-23:20 น.	46.0 ^{2/}	42.8 ^{***}	46.0 ^{2/}	40.9 ^{***}
	23:20-23:25 น.	46.4 ^{2/}	42.8 ^{***}	47.4 ^{2/}	40.9 ^{***}
	23:25-23:30 น.	44.2 ^{2/}	42.8 ^{***}	40.2 ^{2/}	40.9 ^{***}
	23:30-23:35 น.	44.0 ^{2/}	42.8 ^{***}	40.0 ^{2/}	40.9 ^{***}
17 มิถุนายน 2565 T22AM216-0012	ช่วงเวลาลงคืน ^{2/} 00:00-00:05 น.	45.1 ^{2/}	42.8 ^{***}	43.6 ^{2/}	40.9 ^{***}
	00:05-00:10 น.	44.1 ^{2/}	42.8 ^{***}	40.1 ^{2/}	40.9 ^{***}
	00:10-00:15 น.	47.7 ^{2/}	42.8 ^{***}	49.2 ^{2/}	40.9 ^{***}
	00:15-00:20 น.	47.5 ^{2/}	42.8 ^{***}	49.0 ^{2/}	40.9 ^{***}
	00:20-00:25 น.	43.4 ^{2/}	42.8 ^{***}	39.4 ^{2/}	40.9 ^{***}
	00:25-00:30 น.	43.0 ^{2/}	42.8 ^{***}	39.0 ^{2/}	40.9 ^{***}
	00:30-00:35 น.	47.1 ^{2/}	42.8 ^{***}	48.1 ^{2/}	40.9 ^{***}
	00:35-00:40 น.	45.2 ^{2/}	42.8 ^{***}	43.7 ^{2/}	40.9 ^{***}
	00:40-00:45 น.	47.4 ^{2/}	42.8 ^{***}	48.9 ^{2/}	40.9 ^{***}
	00:45-00:50 น.	45.8 ^{2/}	42.8 ^{***}	45.8 ^{2/}	40.9 ^{***}
	00:50-00:55 น.	43.5 ^{2/}	42.8 ^{***}	39.5 ^{2/}	40.9 ^{***}
	00:55-01:00 น.	42.9 ^{2/}	42.8 ^{***}	38.9 ^{2/}	40.9 ^{***}
	01:00-01:05 น.	45.2 ^{2/}	42.8 ^{***}	43.7 ^{2/}	40.9 ^{***}
	01:05-01:10 น.	44.2 ^{2/}	42.8 ^{***}	40.2 ^{2/}	40.9 ^{***}
	01:10-01:15 น.	47.0 ^{2/}	42.8 ^{***}	48.0 ^{2/}	40.9 ^{***}
	01:15-01:20 น.	42.6 ^{2/}	42.8 ^{***}	38.6 ^{2/}	40.9 ^{***}
	01:20-01:25 น.	47.3 ^{2/}	42.8 ^{***}	48.8 ^{2/}	40.9 ^{***}
	01:25-01:30 น.	42.3 ^{2/}	42.8 ^{***}	38.3 ^{2/}	40.9 ^{***}
	01:30-01:35 น.	43.3 ^{2/}	42.8 ^{***}	39.3 ^{2/}	40.9 ^{***}
	01:35-01:40 น.	44.8 ^{2/}	42.8 ^{***}	43.3 ^{2/}	40.9 ^{***}
	01:40-01:45 น.	43.2 ^{2/}	42.8 ^{***}	39.2 ^{2/}	40.9 ^{***}
	01:45-01:50 น.	43.8 ^{2/}	42.8 ^{***}	39.8 ^{2/}	40.9 ^{***}
	01:50-01:55 น.	42.7 ^{2/}	42.8 ^{***}	38.7 ^{2/}	40.9 ^{***}

วันที่	เวลา*	ผลการตรวจ (เดย์โมเน)			
		ระดับเสียงจากการ รบกวนจากแหล่งกำเนิด	ระดับเสียง ขณะไม่มีการรบกวน	ระดับเสียง ที่มีการรบกวน	ระดับเสียง พื้นฐาน
17 มิถุนายน 2565 T22AM216-0012	ช่วงเวลาลงคืน ^{2/} 01:55-02:00 น.	43.4 ^{2/}	42.8 ^{***}	39.4 ^{2/}	40.9 ^{***}
	02:00-02:05 น.	42.3 ^{2/}	42.8 ^{***}	38.3 ^{2/}	40.9 ^{***}
	02:05-02:10 น.	42.5 ^{2/}	42.8 ^{***}	38.5 ^{2/}	40.9 ^{***}
	02:10-02:15 น.	41.4 ^{2/}	42.8 ^{***}	37.4 ^{2/}	40.9 ^{***}
	02:15-02:20 น.	41.3 ^{2/}	42.8 ^{***}	37.3 ^{2/}	40.9 ^{***}
	02:20-02:25 น.	42.4 ^{2/}	42.8 ^{***}	38.4 ^{2/}	40.9 ^{***}
	02:25-02:30 น.	42.0 ^{2/}	42.8 ^{***}	38.0 ^{2/}	40.9 ^{***}
	02:30-02:35 น.	41.9 ^{2/}	42.8 ^{***}	37.9 ^{2/}	40.9 ^{***}
	02:35-02:40 น.	42.5 ^{2/}	42.8 ^{***}	38.5 ^{2/}	40.9 ^{***}
	02:40-02:45 น.	41.3 ^{2/}	42.8 ^{***}	37.3 ^{2/}	40.9 ^{***}
	02:45-02:50 น.	40.5 ^{2/}	42.8 ^{***}	36.5 ^{2/}	40.9 ^{***}
	02:50-02:55 น.	41.5 ^{2/}	42.8 ^{***}	37.5 ^{2/}	40.9 ^{***}
	02:55-03:00 น.	40.8 ^{2/}	42.8 ^{***}	36.8 ^{2/}	40.9 ^{***}
	03:00-03:05 น.	41.0 ^{2/}	42.8 ^{***}	37.0 ^{2/}	40.9 ^{***}
	03:05-03:10 น.	44.0 ^{2/}	42.8 ^{***}	40.0 ^{2/}	40.9 ^{***}
	03:10-03:15 น.	42.8 ^{2/}	42.8 ^{***}	38.8 ^{2/}	40.9 ^{***}
	03:15-03:20 น.	42.9 ^{2/}	42.8 ^{***}	38.9 ^{2/}	40.9 ^{***}
	03:20-03:25 น.	43.7 ^{2/}	42.8 ^{***}	39.7 ^{2/}	40.9 ^{***}
	03:25-03:30 น.	45.3 ^{2/}	42.8 ^{***}	45.3 ^{2/}	40.9 ^{***}
	03:30-03:35 น.	42.2 ^{2/}	42.8 ^{***}	38.2 ^{2/}	40.9 ^{***}
	03:35-03:40 น.	40.1 ^{2/}	42.8 ^{***}	36.1 ^{2/}	40.9 ^{***}
	03:40-03:45 น.	43.3 ^{2/}	42.8 ^{***}	39.3 ^{2/}	40.9 ^{***}
	03:45-03:50 น.	45.4 ^{2/}	42.8 ^{***}	45.4 ^{2/}	40.9 ^{***}
	03:50-03:55 น.	45.0 ^{2/}	42.8 ^{***}	43.5 ^{2/}	40.9 ^{***}
	03:55-04:00 น.	46.3 ^{2/}	42.8 ^{***}	47.3 ^{2/}	40.9 ^{***}
	04:00-04:05 น.	47.0 ^{2/}	42.8 ^{***}	48.0 ^{2/}	40.9 ^{***}
	04:05-04:10 น.	47.4 ^{2/}	42.8 ^{***}	48.9 ^{2/}	40.9 ^{***}
	04:10-04:15 น.	45.6 ^{2/}	42.8 ^{***}	45.6 ^{2/}	40.9 ^{***}
	04:15-04:20 น.	45.7 ^{2/}	42.8 ^{***}	45.7 ^{2/}	40.9 ^{***}
	04:20-04:25 น.	47.2 ^{2/}	42.8 ^{***}	48.2 ^{2/}	40.9 ^{***}
	04:25-04:30 น.	43.9 ^{2/}	42.8 ^{***}	39.9 ^{2/}	40.9 ^{***}
	04:30-04:35 น.	45.1 ^{2/}	42.8 ^{***}	43.6 ^{2/}	40.9 ^{***}
	04:35-04:40 น.	46.4 ^{2/}	42.8 ^{***}	47.4 ^{2/}	40.9 ^{***}
	04:40-04:45 น.	47.7 ^{2/}	42.8 ^{***}	49.2 ^{2/}	40.9 ^{***}
	04:45-04:50 น.	46.3 ^{2/}	42.8 ^{***}	47.3 ^{2/}	40.9 ^{***}
	04:50-04:55 น.	46.5 ^{2/}	42.8 ^{***}	47.5 ^{2/}	40.9 ^{***}
	04:55-05:00 น.	46.9 ^{2/}	42.8 ^{***}	47.9 ^{2/}	40.9 ^{***}
	05:00-05:05 น.	46.8 ^{2/}	42.8 ^{***}	47.8 ^{2/}	40.9 ^{***}
	05:05-05:10 น.	47.9 ^{2/}	42.8 ^{***}	49.4 ^{2/}	40.9 ^{***}
	05:10-05:15 น.	47.3 ^{2/}	42.8 ^{***}	48.8 ^{2/}	40.9 ^{***}
	05:15-05:20 น.	47.7 ^{2/}	42.8 ^{***}	49.2 ^{2/}	40.9 ^{***}
	05:20-05:25 น.	47.6 ^{2/}	42.8 ^{***}	49.1 ^{2/}	40.9 ^{***}
	05:25-05:30 น.	48.0 ^{2/}	42.8 ^{***}	49.5 ^{2/}	40.9 ^{***}
	05:30-05:35 น.	47.7 ^{2/}	42.8 ^{***}	49.2 ^{2/}	40.9 ^{***}
	05:35-05:40 น.	48.0 ^{2/}	42.8 ^{***}	49.5 ^{2/}	40.9 ^{***}

วันที่	เวลา*	ผลการตรวจ (โดยเฉลี่ย)			
		ระดับเสียงขณะมีการ รบกวนจากแหล่งกำเนิด	ระดับเสียง ขณะไม่มีการรบกวน	ระดับเสียง ที่การปรับระดับเสียง	ค่าสัม การรบกวน
18 มิถุนายน 2565 T22A4216-0014	ช่วงเวลาลงคืน ^{2/} 19:00-20:00 น.	53.8 ٪	51.5 **	49.3 ٪	49.6 **
	20:00-21:00 น.	53.4 ٪	51.5 **	48.9 ٪	49.6 **
	21:00-22:00 น.	52.4 ٪	51.5 **	45.4 ٪	49.6 **
	ช่วงเวลากลางคืน ^{2/} 22:00-22:05 น.	46.2 ٪	43.7 ***	46.2 ٪	5.0
	22:05-22:10 น.	43.9 ٪	43.7 ***	39.9 ٪	41.2 ***
	22:10-22:15 น.	47.3 ٪	43.7 ***	48.3 ٪	41.2 ***
	22:15-22:20 น.	47.6 ٪	43.7 ***	48.6 ٪	41.2 ***
	22:20-22:25 น.	47.8 ٪	43.7 ***	48.8 ٪	41.2 ***
	22:25-22:30 น.	44.4 ٪	43.7 ***	40.4 ٪	41.2 ***
	22:30-22:35 น.	43.5 ٪	43.7 ***	39.5 ٪	41.2 ***
	22:35-22:40 น.	43.7 ٪	43.7 ***	39.7 ٪	41.2 ***
	22:40-22:45 น.	44.0 ٪	43.7 ***	40.0 ٪	41.2 ***
	22:45-22:50 น.	44.6 ٪	43.7 ***	40.6 ٪	41.2 ***
	22:50-22:55 น.	44.8 ٪	43.7 ***	40.8 ٪	41.2 ***
	22:55-23:00 น.	47.0 ٪	43.7 ***	47.0 ٪	41.2 ***
	23:00-23:05 น.	46.1 ٪	43.7 ***	44.6 ٪	41.2 ***
	23:05-23:10 น.	44.6 ٪	43.7 ***	40.6 ٪	41.2 ***
	23:10-23:15 น.	44.0 ٪	43.7 ***	40.0 ٪	41.2 ***
	23:15-23:20 น.	43.8 ٪	43.7 ***	39.8 ٪	41.2 ***
	23:20-23:25 น.	43.8 ٪	43.7 ***	39.8 ٪	41.2 ***
19 มิถุนายน 2565 T22A4216-0014	ช่วงเวลากลางคืน ^{2/} 23:25-23:30 น.	44.8 ٪	43.7 ***	40.8 ٪	41.2 ***
	23:30-23:35 น.	44.5 ٪	43.7 ***	40.5 ٪	41.2 ***
	23:35-23:40 น.	45.8 ٪	43.7 ***	44.3 ٪	41.2 ***
	23:40-23:45 น.	45.4 ٪	43.7 ***	43.9 ٪	41.2 ***
	23:45-23:50 น.	44.3 ٪	43.7 ***	40.3 ٪	41.2 ***
	23:50-23:55 น.	47.3 ٪	43.7 ***	48.3 ٪	41.2 ***
	ช่วงเวลากลางวัน ^{2/} 00:00-00:05 น.	43.9 ٪	43.7 ***	39.9 ٪	41.2 ***
	00:05-00:10 น.	44.3 ٪	43.7 ***	40.3 ٪	41.2 ***
	00:10-00:15 น.	46.9 ٪	43.7 ***	46.9 ٪	41.2 ***
	00:15-00:20 น.	44.2 ٪	43.7 ***	40.2 ٪	41.2 ***
	00:20-00:25 น.	43.1 ٪	43.7 ***	39.1 ٪	41.2 ***
	00:25-00:30 น.	47.3 ٪	43.7 ***	48.3 ٪	41.2 ***
	00:30-00:35 น.	43.3 ٪	43.7 ***	39.3 ٪	41.2 ***
	00:35-00:40 น.	45.1 ٪	43.7 ***	41.1 ٪	41.2 ***
	00:40-00:45 น.	42.9 ٪	43.7 ***	38.9 ٪	41.2 ***
	00:45-00:50 น.	43.0 ٪	43.7 ***	39.0 ٪	41.2 ***
	00:50-00:55 น.	45.9 ٪	43.7 ***	44.4 ٪	41.2 ***
	00:55-01:00 น.	44.9 ٪	43.7 ***	40.9 ٪	41.2 ***
	01:00-01:05 น.	42.7 ٪	43.7 ***	38.7 ٪	41.2 ***
	01:05-01:10 น.	42.9 ٪	43.7 ***	38.9 ٪	41.2 ***
	01:10-01:15 น.	41.6 ٪	43.7 ***	37.6 ٪	41.2 ***
	01:15-01:20 น.				

* หักลดค่าปริมาณงานผลการตรวจแต่เพียงบางส่วน โดยไม่ให้เหตุผลจากห้องปฏิบัติการเป็นลายลักษณ์อักษร
* ปริมาณงานหลังจะรับรองเฉพาะส่วนงานที่ได้รับการตรวจเท่านั้น

17/19

2022-U049352

วันที่	เวลา*	ผลการตรวจ (โดยเฉลี่ย)			
		ระดับเสียงขณะมีการ รบกวนจากแหล่งกำเนิด	ระดับเสียง ขณะไม่มีการรบกวน	ระดับเสียง ที่การปรับระดับเสียง	ค่าสัม การรบกวน
18 มิถุนายน 2565 T22A4216-0013	ช่วงเวลากลางคืน ^{2/} 03:30-03:35 น.	43.7 ٪	44.1 ***	39.7 ٪	42.9 ***
	03:35-03:40 น.	43.9 ٪	44.1 ***	39.9 ٪	42.9 ***
	03:40-03:45 น.	44.7 ٪	44.1 ***	40.7 ٪	42.9 ***
	03:45-03:50 น.	44.6 ٪	44.1 ***	40.6 ٪	42.9 ***
	03:50-03:55 น.	44.4 ٪	44.1 ***	40.4 ٪	42.9 ***
	03:55-04:00 น.	44.2 ٪	44.1 ***	40.2 ٪	42.9 ***
	04:00-04:05 น.	46.7 ٪	44.1 ***	46.7 ٪	3.8
	04:05-04:10 น.	44.8 ٪	44.1 ***	40.8 ٪	42.9 ***
	04:10-04:15 น.	44.0 ٪	44.1 ***	40.0 ٪	42.9 ***
	04:15-04:20 น.	45.3 ٪	44.1 ***	41.3 ٪	42.9 ***
	04:20-04:25 น.	46.2 ٪	44.1 ***	44.7 ٪	42.9 ***
	04:25-04:30 น.	46.2 ٪	44.1 ***	44.7 ٪	1.8
	04:30-04:35 น.	44.5 ٪	44.1 ***	40.5 ٪	42.9 ***
	04:35-04:40 น.	47.7 ٪	44.1 ***	48.7 ٪	42.9 ***
	04:40-04:45 น.	45.3 ٪	44.1 ***	41.3 ٪	42.9 ***
	04:45-04:50 น.	45.1 ٪	44.1 ***	41.1 ٪	42.9 ***
	04:50-04:55 น.	47.4 ٪	44.1 ***	47.4 ٪	4.5
	04:55-05:00 น.	47.4 ٪	44.1 ***	47.4 ٪	4.5
	05:00-05:05 น.	46.3 ٪	44.1 ***	44.8 ٪	1.9
	05:05-05:10 น.	46.7 ٪	44.1 ***	46.7 ٪	3.8
18 มิถุนายน 2565 T22A4216-0014	ช่วงเวลากลางวัน ^{2/} 05:10-05:15 น.	49.1 ٪	44.1 ***	50.6 ٪	42.9 ***
	05:15-05:20 น.	49.0 ٪	44.1 ***	50.5 ٪	7.6
	05:20-05:25 น.	48.7 ٪	44.1 ***	50.2 ٪	7.3
	05:25-05:30 น.	49.1 ٪	44.1 ***	50.6 ٪	7.7
	05:30-05:35 น.	48.8 ٪	44.1 ***	50.3 ٪	7.4
	05:35-05:40 น.	49.1 ٪	44.1 ***	50.6 ٪	7.7
	05:40-05:45 น.	49.1 ٪	44.1 ***	50.6 ٪	7.7
	05:45-05:50 น.	49.0 ٪	44.1 ***	50.5 ٪	7.6
	05:50-05:55 น.	49.0 ٪	44.1 ***	50.5 ٪	7.6
	05:55-06:00 น.	48.8 ٪	44.1 ***	50.3 ٪	7.4
	ช่วงเวลากลางวัน ^{2/} 06:00-07:00 น.	52.8 ٪	48.6 **	50.8 ٪	4.2
	ช่วงเวลากลางคืน ^{2/} 07:00-08:00 น.	53.2 ٪	51.5 **	48.7 ٪	49.6 **
	08:00-09:00 น.	52.0 ٪	51.5 **	45.0 ٪	49.6 **
	09:00-10:00 น.	53.4 ٪	51.5 **	48.9 ٪	49.6 **
	10:00-11:00 น.	53.7 ٪	51.5 **	49.2 ٪	49.6 **
	11:00-12:00 น.	56.8 ٪	51.5 **	55.3 ٪	5.7
	12:00-13:00 น.	52.9 ٪	51.5 **	45.9 ٪	49.6 **
	13:00-14:00 น.	52.9 ٪	51.5 **	45.9 ٪	49.6 **
	14:00-15:00 น.	54.7 ٪	51.5 **	51.7 ٪	2.1
	15:00-16:00 น.	53.1 ٪	51.5 **	48.6 ٪	49.6 **
	16:00-17:00 น.	53.0 ٪	51.5 **	48.5 ٪	49.6 **
	17:00-18:00 น.	54.9 ٪	51.5 **	51.9 ٪	2.3
	18:00-19:00 น.	53.8 ٪	51.5 **	49.3 ٪	49.6 **

* หักลดค่าปริมาณงานผลการตรวจแต่เพียงบางส่วน โดยไม่ให้เหตุผลจากห้องปฏิบัติการเป็นลายลักษณ์อักษร
* ปริมาณงานหลังจะรับรองเฉพาะส่วนงานที่ได้รับการตรวจเท่านั้น

16/19

2022-U049352

วันที่	เวลา*	ผลการตรวจ (เดลิเวอเรจ)			
		ระดับเสียงขณะมีการ รบกวนจากแหล่งกำเนิด	ระดับเสียง ขณะไม่มีการรบกวน	ระดับเสียง ขณะมีการรบกวน	ค่าระดับ การรบกวน
19 มิถุนายน 2565 T22AM216-0014	ช่วงเวลาลงดิน 2/ 05:05-05:10 น.	47.7 2/	43.7 ***	48.7 2/	7.5
	05:10-05:15 น.	47.6 2/	43.7 ***	48.6 2/	7.4
	05:15-05:20 น.	48.0 2/	43.7 ***	49.0 2/	7.8
	05:20-05:25 น.	48.0 2/	43.7 ***	49.0 2/	7.8
	05:25-05:30 น.	47.9 2/	43.7 ***	48.9 2/	7.7
	05:30-05:35 น.	47.5 2/	43.7 ***	48.5 2/	7.3
	05:35-05:40 น.	47.7 2/	43.7 ***	48.7 2/	7.5
	05:40-05:45 น.	47.5 2/	43.7 ***	48.5 2/	7.3
	05:45-05:50 น.	48.0 2/	43.7 ***	49.0 2/	7.8
	05:50-05:55 น.	47.1 2/	43.7 ***	47.1 2/	5.9
	05:55-06:00 น.	47.6 2/	43.7 ***	48.6 2/	7.4
ช่วงเวลาลงดิน 1/ 06:00-07:00 น.		52.9 2/	51.5 **	45.9 2/	49.6 **

หมายเหตุ: 1/ คำนวณแบบกรณีที่ 1 (ช่วงเวลา 06:00-22:00 น.) : เสียงจากแหล่งกำเนิดเสียงเกิดขึ้นต่อเนื่องนานกว่า 1 ชั่วโมง

2/ คำนวณแบบกรณีที่ 4 (ช่วงเวลา 22:00-06:00 น.) : เสียงขณะมีการรบกวนเกิดขึ้นในพื้นที่ที่ต่อเนื่องยาวนานเป็นสัปดาห์

3/ ระดับเสียงไม่ต่อเนื่อง : คำนวณระดับเสียงขณะมีการรบกวนจากแหล่งกำเนิดเสียง L_{Aeq} 5 minutes

*** คำนวณระดับเสียงที่ฐาน (L_{A90}) เลือกค่ากลางจากการตรวจวัด 5 นาทีจำนวน 3 ครั้ง

(รวมเวลาตรวจวัดทั้งหมด 15 นาที ระหว่างช่วงเวลา 06:00-22:00 น.)

และคำนวณระดับเสียงขณะไม่มีการรบกวน (L_{Aeq} 5 minutes) เลือกค่ากลางจากการตรวจวัด 5 นาทีจำนวน 3 ครั้ง

(รวมเวลาตรวจวัดทั้งหมด 15 นาที ระหว่างช่วงเวลา 06:00-22:00 น.)

และคำนวณระดับเสียงขณะไม่มีการรบกวน (L_{Aeq} 5 minutes) เลือกค่ากลางจากการตรวจวัด 5 นาทีจำนวน 3 ครั้ง

STANDARD : ประกาศคณะกรรมการสิ่งแวดล้อมแห่งชาติ ฉบับที่ 29 (พ.ศ. 2550) เรื่องค่าระดับเสียงรบกวน

วันที่	เวลา*	ผลการตรวจ (เดลิเวอเรจ)			
		ระดับเสียงขณะมีการ รบกวนจากแหล่งกำเนิด	ระดับเสียง ขณะไม่มีการรบกวน	ระดับเสียง ขณะมีการรบกวน	ค่าระดับ การรบกวน
19 มิถุนายน 2565 T22AM216-0014	ช่วงเวลาลงดิน 2/ 01:20-01:25 น.	43.3 2/	43.7 ***	39.3 2/	41.2 ***
	01:25-01:30 น.	43.2 2/	43.7 ***	39.2 2/	41.2 ***
	01:30-01:35 น.	47.4 2/	43.7 ***	48.4 2/	7.2
	01:35-01:40 น.	44.2 2/	43.7 ***	40.2 2/	41.2 ***
	01:40-01:45 น.	43.7 2/	43.7 ***	39.7 2/	41.2 ***
	01:45-01:50 น.	46.1 2/	43.7 ***	44.6 2/	3.4
	01:50-01:55 น.	44.2 2/	43.7 ***	40.2 2/	41.2 ***
	01:55-02:00 น.	43.2 2/	43.7 ***	39.2 2/	41.2 ***
	02:00-02:05 น.	42.5 2/	43.7 ***	38.5 2/	41.2 ***
	02:05-02:10 น.	41.5 2/	43.7 ***	37.5 2/	41.2 ***
	02:10-02:15 น.	41.5 2/	43.7 ***	37.5 2/	41.2 ***
	02:15-02:20 น.	41.9 2/	43.7 ***	37.9 2/	41.2 ***
	02:20-02:25 น.	41.6 2/	43.7 ***	37.6 2/	41.2 ***
	02:25-02:30 น.	42.0 2/	43.7 ***	38.0 2/	41.2 ***
	02:30-02:35 น.	44.1 2/	43.7 ***	40.1 2/	41.2 ***
	02:35-02:40 น.	42.0 2/	43.7 ***	38.0 2/	41.2 ***
	02:40-02:45 น.	40.4 2/	43.7 ***	36.4 2/	41.2 ***
	02:45-02:50 น.	42.0 2/	43.7 ***	38.0 2/	41.2 ***
	02:50-02:55 น.	40.4 2/	43.7 ***	36.4 2/	41.2 ***
	02:55-03:00 น.	40.5 2/	43.7 ***	36.5 2/	41.2 ***
	03:00-03:05 น.	43.1 2/	43.7 ***	39.1 2/	41.2 ***
	03:05-03:10 น.	42.3 2/	43.7 ***	38.3 2/	41.2 ***
	03:10-03:15 น.	45.1 2/	43.7 ***	41.1 2/	41.2 ***
	03:15-03:20 น.	44.8 2/	43.7 ***	40.8 2/	41.2 ***
	03:20-03:25 น.	43.3 2/	43.7 ***	39.3 2/	41.2 ***
	03:25-03:30 น.	47.6 2/	43.7 ***	48.6 2/	7.4
	03:30-03:35 น.	41.3 2/	43.7 ***	37.3 2/	41.2 ***
	03:35-03:40 น.	43.7 2/	43.7 ***	39.7 2/	41.2 ***
	03:40-03:45 น.	46.2 2/	43.7 ***	46.2 2/	5.0
	03:45-03:50 น.	44.7 2/	43.7 ***	40.7 2/	41.2 ***
	03:50-03:55 น.	46.6 2/	43.7 ***	46.6 2/	5.4
	03:55-04:00 น.	47.7 2/	43.7 ***	48.7 2/	7.5
	04:00-04:05 น.	47.2 2/	43.7 ***	48.2 2/	7.0
	04:05-04:10 น.	45.7 2/	43.7 ***	44.2 2/	3.0
	04:10-04:15 น.	47.0 2/	43.7 ***	47.0 2/	5.8
	04:15-04:20 น.	46.1 2/	43.7 ***	44.6 2/	3.4
	04:20-04:25 น.	44.7 2/	43.7 ***	40.7 2/	41.2 ***
	04:25-04:30 น.	45.2 2/	43.7 ***	43.7 2/	2.5
	04:30-04:35 น.	47.2 2/	43.7 ***	48.2 2/	7.0
	04:35-04:40 น.	44.8 2/	43.7 ***	40.8 2/	41.2 ***
	04:40-04:45 น.	47.2 2/	43.7 ***	48.2 2/	7.0
	04:45-04:50 น.	46.8 2/	43.7 ***	46.8 2/	5.6
	04:50-04:55 น.	46.1 2/	43.7 ***	44.6 2/	3.4
	04:55-05:00 น.	45.8 2/	43.7 ***	44.3 2/	3.1
	05:00-05:05 น.	47.4 2/	43.7 ***	48.4 2/	7.2

วันที่	เวลา*	ผลการตรวจ (เฉลี่ยต่อ)				ระดับเสียง การรบกวน
		ระดับเสียงขณะมีการ รบกวนจากแหล่งกำเนิด	ระดับเสียง ขณะไม่มีกิจกรรม	ระดับเสียง ขณะมีการกิจกรรม	ระดับเสียง การรบกวน	
12 มิถุนายน 2565 TZ2AM216-0015	ช่วงเวลาลงวัน ^{2/} 23:20-23:30 น.	47.1 ^{2/}	42.5 ^{***}	48.6 ^{2/}	41.8 ^{***}	6.8
	23:25-23:35 น.	47.9 ^{2/}	42.5 ^{***}	49.4 ^{2/}	41.8 ^{***}	7.6
	23:35-23:40 น.	47.2 ^{2/}	42.5 ^{***}	48.7 ^{2/}	41.8 ^{***}	6.9
	23:40-23:45 น.	47.9 ^{2/}	42.5 ^{***}	49.4 ^{2/}	41.8 ^{***}	7.6
	23:45-23:50 น.	47.9 ^{2/}	42.5 ^{***}	49.4 ^{2/}	41.8 ^{***}	7.6
	23:50-23:55 น.	47.6 ^{2/}	42.5 ^{***}	49.1 ^{2/}	41.8 ^{***}	7.3
	23:55-00:00 น.	47.6 ^{2/}	42.5 ^{***}	49.1 ^{2/}	41.8 ^{***}	7.3
13 มิถุนายน 2565 TZ2AM216-0015	ช่วงเวลาลงวัน ^{2/} 00:00-00:05 น.	47.7 ^{2/}	42.5 ^{***}	49.2 ^{2/}	41.8 ^{***}	7.4
	00:05-00:10 น.	48.0 ^{2/}	42.5 ^{***}	49.5 ^{2/}	41.8 ^{***}	7.7
	00:10-00:15 น.	47.7 ^{2/}	42.5 ^{***}	49.2 ^{2/}	41.8 ^{***}	7.4
	00:15-00:20 น.	47.6 ^{2/}	42.5 ^{***}	49.1 ^{2/}	41.8 ^{***}	7.3
	00:20-00:25 น.	47.1 ^{2/}	42.5 ^{***}	48.6 ^{2/}	41.8 ^{***}	6.8
	00:25-00:30 น.	47.2 ^{2/}	42.5 ^{***}	48.7 ^{2/}	41.8 ^{***}	6.9
	00:30-00:35 น.	48.0 ^{2/}	42.5 ^{***}	49.5 ^{2/}	41.8 ^{***}	7.7
	00:35-00:40 น.	47.0 ^{2/}	42.5 ^{***}	48.5 ^{2/}	41.8 ^{***}	6.7
	00:40-00:45 น.	44.5 ^{2/}	42.5 ^{***}	43.0 ^{2/}	41.8 ^{***}	1.2
	00:45-00:50 น.	47.4 ^{2/}	42.5 ^{***}	48.9 ^{2/}	41.8 ^{***}	7.1
	00:50-00:55 น.	44.5 ^{2/}	42.5 ^{***}	43.0 ^{2/}	41.8 ^{***}	1.2
	00:55-01:00 น.	45.0 ^{2/}	42.5 ^{***}	45.0 ^{2/}	41.8 ^{***}	3.2
	01:00-01:05 น.	45.5 ^{2/}	42.5 ^{***}	45.5 ^{2/}	41.8 ^{***}	3.7
	01:05-01:10 น.	47.2 ^{2/}	42.5 ^{***}	48.7 ^{2/}	41.8 ^{***}	6.9
	01:10-01:15 น.	46.0 ^{2/}	42.5 ^{***}	47.0 ^{2/}	41.8 ^{***}	5.2
	01:15-01:20 น.	46.4 ^{2/}	42.5 ^{***}	47.4 ^{2/}	41.8 ^{***}	5.6
	01:20-01:25 น.	45.8 ^{2/}	42.5 ^{***}	45.8 ^{2/}	41.8 ^{***}	4.0
	01:25-01:30 น.	47.2 ^{2/}	42.5 ^{***}	48.7 ^{2/}	41.8 ^{***}	6.9
	01:30-01:35 น.	43.5 ^{2/}	42.5 ^{***}	39.5 ^{2/}	41.8 ^{***}	5.2
	01:35-01:40 น.	46.0 ^{2/}	42.5 ^{***}	47.0 ^{2/}	41.8 ^{***}	5.2
	01:40-01:45 น.	47.7 ^{2/}	42.5 ^{***}	49.2 ^{2/}	41.8 ^{***}	7.4
	01:45-01:50 น.	47.5 ^{2/}	42.5 ^{***}	49.0 ^{2/}	41.8 ^{***}	7.2
	01:50-01:55 น.	47.7 ^{2/}	42.5 ^{***}	49.2 ^{2/}	41.8 ^{***}	7.4
	01:55-02:00 น.	47.2 ^{2/}	42.5 ^{***}	48.7 ^{2/}	41.8 ^{***}	6.9
	02:00-02:05 น.	47.0 ^{2/}	42.5 ^{***}	48.5 ^{2/}	41.8 ^{***}	6.7
	02:05-02:10 น.	47.0 ^{2/}	42.5 ^{***}	48.5 ^{2/}	41.8 ^{***}	6.7
	02:10-02:15 น.	46.6 ^{2/}	42.5 ^{***}	47.6 ^{2/}	41.8 ^{***}	5.8
	02:15-02:20 น.	46.6 ^{2/}	42.5 ^{***}	47.6 ^{2/}	41.8 ^{***}	5.8
	02:20-02:25 น.	46.3 ^{2/}	42.5 ^{***}	47.3 ^{2/}	41.8 ^{***}	5.5
	02:25-02:30 น.	47.0 ^{2/}	42.5 ^{***}	48.5 ^{2/}	41.8 ^{***}	6.7
	02:30-02:35 น.	47.2 ^{2/}	42.5 ^{***}	48.7 ^{2/}	41.8 ^{***}	6.9
	02:35-02:40 น.	46.3 ^{2/}	42.5 ^{***}	47.3 ^{2/}	41.8 ^{***}	5.5
	02:40-02:45 น.	46.5 ^{2/}	42.5 ^{***}	47.5 ^{2/}	41.8 ^{***}	5.7
	02:45-02:50 น.	47.9 ^{2/}	42.5 ^{***}	49.4 ^{2/}	41.8 ^{***}	7.6
	02:50-02:55 น.	47.5 ^{2/}	42.5 ^{***}	49.0 ^{2/}	41.8 ^{***}	7.2
	02:55-03:00 น.	46.9 ^{2/}	42.5 ^{***}	47.9 ^{2/}	41.8 ^{***}	6.1
	03:00-03:05 น.	47.1 ^{2/}	42.5 ^{***}	48.6 ^{2/}	41.8 ^{***}	6.8

ใบรายงานผลการตรวจ

ชื่อโครงการ : จัดทำรายงานผลปฏิบัติงานตามข้อกำหนดการป้องกันและแก้ไขผลกระทบสิ่งแวดล้อม และมาตรการติดตามตรวจสอบคุณภาพสิ่งแวดล้อม
โครงการนิคมอุตสาหกรรมต้นลิ้มเมือง ระยะที่ 36 (WHA Rayong 36 Company Limited) ระยอง

ข้อมูลทั่วไป : บริษัท ต้นลิ้มเมือง จำกัด
ที่อยู่ : ตำบลพนาภิรม อำเภอบึงพลาญชัย จังหวัดระยอง 21180
ข้อมูลติดต่อ : โทรศัพท์ : 06 1513 6750 อีเมล : pejareeb@waha-industrialestate.com

สถานที่ตรวจวัด : หมู่ที่ 2 บ้านหนอง 8 ตำบลพนาภิรม (N3)
ประเภทการตรวจวัด : ระดับเสียงโดยทั่วไป (เสียงรบกวน)

วันที่ตรวจวัด : 12-19 มิถุนายน 2565
เวลาที่ตรวจวัด : *

ผู้ตรวจวัด : มาตรการระดับเสียง และการคำนวณ
ผู้ตรวจวัด : นานฉัตรพร จงพุดเทก

วันที่รับตัวร่าง : 12-19 มิถุนายน 2565
วันที่วิเคราะห์ : 12-19 มิถุนายน 2565
เลขที่ใบรายงานผล : 2022-U049353
เลขที่งาน : 2021-006363
นามและเลขที่วิศวกร : TZ2AM216-0015 - TZ2AM216-0021

วันที่	เวลา*	ผลการตรวจ (เฉลี่ยต่อ)				ระดับเสียง การรบกวน
		ระดับเสียงขณะมีการ รบกวนจากแหล่งกำเนิด	ระดับเสียง ขณะไม่มีกิจกรรม	ระดับเสียง ขณะมีการกิจกรรม	ระดับเสียง การรบกวน	
12 มิถุนายน 2565 TZ2AM216-0015	ช่วงเวลาลงวัน ^{2/} 07:00-08:00 น.	50.0 ^{2/}	45.7 ^{***}	48.0 ^{2/}	43.0 ^{**}	5.0
	08:00-09:00 น.	45.9 ^{2/}	45.7 ^{***}	38.9 ^{2/}	43.0 ^{**}	ไม่มีนัยสำคัญ ^{2/}
	09:00-10:00 น.	46.5 ^{2/}	45.7 ^{***}	39.5 ^{2/}	43.0 ^{**}	ไม่มีนัยสำคัญ ^{2/}
	10:00-11:00 น.	45.4 ^{2/}	45.7 ^{***}	38.4 ^{2/}	43.0 ^{**}	ไม่มีนัยสำคัญ ^{2/}
	11:00-12:00 น.	52.5 ^{2/}	45.7 ^{***}	51.5 ^{2/}	43.0 ^{**}	8.5
	12:00-13:00 น.	49.0 ^{2/}	45.7 ^{***}	46.0 ^{2/}	43.0 ^{**}	3.0
	13:00-14:00 น.	47.2 ^{2/}	45.7 ^{***}	42.7 ^{2/}	43.0 ^{**}	ไม่มีนัยสำคัญ ^{2/}
	14:00-15:00 น.	47.5 ^{2/}	45.7 ^{***}	43.0 ^{2/}	43.0 ^{**}	0.0
	15:00-16:00 น.	46.0 ^{2/}	45.7 ^{***}	39.0 ^{2/}	43.0 ^{**}	ไม่มีนัยสำคัญ ^{2/}
	16:00-17:00 น.	48.1 ^{2/}	45.7 ^{***}	43.6 ^{2/}	43.0 ^{**}	0.6
	17:00-18:00 น.	48.0 ^{2/}	45.7 ^{***}	43.5 ^{2/}	43.0 ^{**}	0.5
	18:00-19:00 น.	46.5 ^{2/}	45.7 ^{***}	39.5 ^{2/}	43.0 ^{**}	ไม่มีนัยสำคัญ ^{2/}
	19:00-20:00 น.	49.8 ^{2/}	45.7 ^{***}	47.8 ^{2/}	43.0 ^{**}	4.8
	20:00-21:00 น.	50.5 ^{2/}	45.7 ^{***}	49.0 ^{2/}	43.0 ^{**}	6.0
	21:00-22:00 น.	49.3 ^{2/}	45.7 ^{***}	47.3 ^{2/}	43.0 ^{**}	4.3
	ช่วงเวลาลงคืน ^{2/} 22:00-22:05 น.	47.5 ^{2/}	42.5 ^{***}	49.0 ^{2/}	41.8 ^{***}	7.2
	22:05-22:10 น.	48.0 ^{2/}	42.5 ^{***}	49.5 ^{2/}	41.8 ^{***}	7.7
	22:10-22:15 น.	47.1 ^{2/}	42.5 ^{***}	48.6 ^{2/}	41.8 ^{***}	6.8
	22:15-22:20 น.	47.2 ^{2/}	42.5 ^{***}	48.7 ^{2/}	41.8 ^{***}	6.9
	22:20-22:25 น.	47.1 ^{2/}	42.5 ^{***}	48.6 ^{2/}	41.8 ^{***}	6.8
	22:25-22:30 น.	47.2 ^{2/}	42.5 ^{***}	48.7 ^{2/}	41.8 ^{***}	6.9
	22:30-22:35 น.	47.1 ^{2/}	42.5 ^{***}	48.6 ^{2/}	41.8 ^{***}	6.8
	22:35-22:40 น.	47.9 ^{2/}	42.5 ^{***}	49.4 ^{2/}	41.8 ^{***}	7.6
	22:40-22:45 น.	48.0 ^{2/}	42.5 ^{***}	49.5 ^{2/}	41.8 ^{***}	7.7
	22:45-22:50 น.	47.8 ^{2/}	42.5 ^{***}	49.3 ^{2/}	41.8 ^{***}	7.5
	22:50-22:55 น.	47.5 ^{2/}	42.5 ^{***}	49.0 ^{2/}	41.8 ^{***}	7.2
	22:55-23:00 น.	47.2 ^{2/}	42.5 ^{***}	48.7 ^{2/}	41.8 ^{***}	6.9
	23:00-23:05 น.	47.9 ^{2/}	42.5 ^{***}	49.4 ^{2/}	41.8 ^{***}	7.6
	23:05-23:10 น.	47.6 ^{2/}	42.5 ^{***}	49.1 ^{2/}	41.8 ^{***}	7.3
	23:10-23:15 น.	47.5 ^{2/}	42.5 ^{***}	49.0 ^{2/}	41.8 ^{***}	7.2
	23:15-23:20 น.	47.3 ^{2/}	42.5 ^{***}	48.8 ^{2/}	41.8 ^{***}	7.0
	23:20-23:25 น.	47.8 ^{2/}	42.5 ^{***}	49.3 ^{2/}	41.8 ^{***}	7.5

วันที่	เวลา*	ผลการตรวจ (ฉบับย่อ)			
		ระดับเสียงขณะมีภาระ รบกวนจากแหล่งกำเนิด	ระดับเสียง ขณะไม่มีการรบกวน	ระดับเสียง ที่การปรับค่าระดับเสียง	ระดับเสียง การรบกวน
13 มิถุนายน 2565 T22AM216-0016	ช่วงเวลากลางคืน ^{2/} 14:00-15:00 น.	49.3 ^u	44.3 ^u	47.8 ^u	4.5
	15:00-16:00 น.	49.0 ^u	44.3 ^u	47.5 ^u	4.2
	16:00-17:00 น.	48.1 ^u	44.3 ^u	46.1 ^u	2.8
	17:00-18:00 น.	49.0 ^u	44.3 ^u	47.5 ^u	4.2
	18:00-19:00 น.	48.8 ^u	44.3 ^u	47.3 ^u	4.0
	19:00-20:00 น.	50.7 ^u	44.3 ^u	49.2 ^u	5.9
	20:00-21:00 น.	48.1 ^u	44.3 ^u	46.1 ^u	2.8
	21:00-22:00 น.	47.3 ^u	44.3 ^u	44.3 ^u	1.0
	ช่วงเวลากลางวัน ^{2/} 22:00-22:05 น.	46.1 ^u	43.5 ^u	46.1 ^u	3.7
	22:05-22:10 น.	47.5 ^u	43.5 ^u	48.5 ^u	6.1
	22:10-22:15 น.	47.8 ^u	43.5 ^u	48.8 ^u	6.4
	22:15-22:20 น.	47.2 ^u	43.5 ^u	48.2 ^u	5.8
	22:20-22:25 น.	48.1 ^u	43.5 ^u	49.6 ^u	7.2
	22:25-22:30 น.	48.2 ^u	43.5 ^u	49.7 ^u	7.3
	22:30-22:35 น.	47.3 ^u	43.5 ^u	48.3 ^u	5.9
	22:35-22:40 น.	48.9 ^u	43.5 ^u	50.3 ^u	7.9
	22:40-22:45 น.	48.9 ^u	43.5 ^u	50.4 ^u	8.0
	22:45-22:50 น.	48.9 ^u	43.5 ^u	50.4 ^u	8.0
	22:50-22:55 น.	47.5 ^u	43.5 ^u	48.5 ^u	6.1
	22:55-23:00 น.	47.2 ^u	43.5 ^u	48.2 ^u	5.8
	23:00-23:05 น.	47.4 ^u	43.5 ^u	48.4 ^u	6.0
14 มิถุนายน 2565 T22AM216-0016	23:05-23:10 น.	48.1 ^u	43.5 ^u	49.6 ^u	7.2
	23:10-23:15 น.	47.8 ^u	43.5 ^u	48.8 ^u	6.4
	23:15-23:20 น.	47.2 ^u	43.5 ^u	48.2 ^u	5.8
	23:20-23:25 น.	46.3 ^u	43.5 ^u	46.3 ^u	3.9
	23:25-23:30 น.	46.5 ^u	43.5 ^u	46.5 ^u	4.1
	23:30-23:35 น.	47.6 ^u	43.5 ^u	48.6 ^u	6.2
	23:35-23:40 น.	48.5 ^u	43.5 ^u	50.0 ^u	7.6
	23:40-23:45 น.	48.5 ^u	43.5 ^u	50.0 ^u	7.6
	23:45-23:50 น.	48.2 ^u	43.5 ^u	49.7 ^u	7.3
	23:50-23:55 น.	48.5 ^u	43.5 ^u	50.0 ^u	7.6
	23:55-00:00 น.	48.8 ^u	43.5 ^u	50.3 ^u	7.9
	ช่วงเวลากลางคืน ^{2/} 00:00-00:05 น.	48.2 ^u	43.5 ^u	49.7 ^u	7.3
	00:05-00:10 น.	46.8 ^u	43.5 ^u	46.8 ^u	4.4
	00:10-00:15 น.	46.6 ^u	43.5 ^u	46.6 ^u	4.2
	00:15-00:20 น.	46.7 ^u	43.5 ^u	46.7 ^u	4.3
	00:20-00:25 น.	47.4 ^u	43.5 ^u	48.4 ^u	6.0
	00:25-00:30 น.	46.9 ^u	43.5 ^u	46.9 ^u	4.5
	00:30-00:35 น.	47.8 ^u	43.5 ^u	48.8 ^u	6.4
	00:35-00:40 น.	47.6 ^u	43.5 ^u	48.6 ^u	6.2
	00:40-00:45 น.	47.4 ^u	43.5 ^u	48.4 ^u	6.0
	00:45-00:50 น.	47.2 ^u	43.5 ^u	48.2 ^u	5.8
	00:50-00:55 น.	47.1 ^u	43.5 ^u	48.1 ^u	5.7

วันที่	เวลา*	ผลการตรวจ (ฉบับย่อ)			
		ระดับเสียงขณะมีภาระ รบกวนจากแหล่งกำเนิด	ระดับเสียง ขณะไม่มีการรบกวน	ระดับเสียง ที่การปรับค่าระดับเสียง	ระดับเสียง การรบกวน
13 มิถุนายน 2565 T22AM216-0015	ช่วงเวลากลางคืน ^{2/} 03:05-03:10 น.	46.7 ^u	42.5 ^u	47.7 ^u	5.9
	03:10-03:15 น.	47.2 ^u	42.5 ^u	48.7 ^u	6.9
	03:15-03:20 น.	46.4 ^u	42.5 ^u	47.4 ^u	5.6
	03:20-03:25 น.	45.3 ^u	42.5 ^u	45.3 ^u	3.5
	03:25-03:30 น.	44.3 ^u	42.5 ^u	42.8 ^u	1.0
	03:30-03:35 น.	47.1 ^u	42.5 ^u	48.6 ^u	6.8
	03:35-03:40 น.	44.3 ^u	42.5 ^u	42.8 ^u	1.0
	03:40-03:45 น.	44.7 ^u	42.5 ^u	43.2 ^u	1.4
	03:45-03:50 น.	42.9 ^u	42.5 ^u	38.9 ^u	ไม่พบสัญญาณ ^u
	03:50-03:55 น.	43.1 ^u	42.5 ^u	39.1 ^u	ไม่พบสัญญาณ ^u
	03:55-04:00 น.	46.2 ^u	42.5 ^u	47.2 ^u	5.4
	04:00-04:05 น.	45.3 ^u	42.5 ^u	45.3 ^u	3.5
	04:05-04:10 น.	46.4 ^u	42.5 ^u	47.4 ^u	5.6
	04:10-04:15 น.	47.1 ^u	42.5 ^u	48.6 ^u	6.8
	04:15-04:20 น.	47.4 ^u	42.5 ^u	48.9 ^u	7.1
	04:20-04:25 น.	47.7 ^u	42.5 ^u	49.2 ^u	7.4
	04:25-04:30 น.	43.7 ^u	42.5 ^u	39.7 ^u	ไม่พบสัญญาณ ^u
	04:30-04:35 น.	41.4 ^u	42.5 ^u	37.4 ^u	ไม่พบสัญญาณ ^u
	04:35-04:40 น.	42.5 ^u	42.5 ^u	38.5 ^u	ไม่พบสัญญาณ ^u
	04:40-04:45 น.	43.7 ^u	42.5 ^u	39.7 ^u	ไม่พบสัญญาณ ^u
	04:45-04:50 น.	43.6 ^u	42.5 ^u	39.6 ^u	ไม่พบสัญญาณ ^u
13 มิถุนายน 2565 T22AM216-0016	04:50-04:55 น.	42.3 ^u	42.5 ^u	38.3 ^u	ไม่พบสัญญาณ ^u
	04:55-05:00 น.	47.0 ^u	42.5 ^u	48.5 ^u	6.7
	05:00-05:05 น.	44.5 ^u	42.5 ^u	43.0 ^u	1.2
	05:05-05:10 น.	39.8 ^u	42.5 ^u	35.8 ^u	ไม่พบสัญญาณ ^u
	05:10-05:15 น.	41.2 ^u	42.5 ^u	37.2 ^u	ไม่พบสัญญาณ ^u
	05:15-05:20 น.	40.9 ^u	42.5 ^u	36.9 ^u	ไม่พบสัญญาณ ^u
	05:20-05:25 น.	42.4 ^u	42.5 ^u	38.4 ^u	ไม่พบสัญญาณ ^u
	05:25-05:30 น.	44.8 ^u	42.5 ^u	43.3 ^u	1.5
	05:30-05:35 น.	44.4 ^u	42.5 ^u	42.9 ^u	1.1
	05:35-05:40 น.	46.1 ^u	42.5 ^u	47.1 ^u	5.3
	05:40-05:45 น.	47.4 ^u	42.5 ^u	48.9 ^u	7.1
	05:45-05:50 น.	47.1 ^u	42.5 ^u	48.6 ^u	6.8
	05:50-05:55 น.	45.8 ^u	42.5 ^u	45.8 ^u	4.0
	05:55-06:00 น.	46.6 ^u	42.5 ^u	47.6 ^u	5.8
	ช่วงเวลากลางวัน ^{2/} 06:00-07:00 น.	49.2 ^u	45.7 ^u	47.2 ^u	4.2
	ช่วงเวลากลางคืน ^{2/} 07:00-08:00 น.	49.7 ^u	44.3 ^u	48.2 ^u	4.9
	08:00-09:00 น.	46.3 ^u	44.3 ^u	41.8 ^u	ไม่พบสัญญาณ ^u
	09:00-10:00 น.	45.5 ^u	44.3 ^u	38.5 ^u	ไม่พบสัญญาณ ^u
	10:00-11:00 น.	45.8 ^u	44.3 ^u	41.3 ^u	ไม่พบสัญญาณ ^u
	11:00-12:00 น.	50.8 ^u	44.3 ^u	49.8 ^u	6.5
	12:00-13:00 น.	47.0 ^u	44.3 ^u	44.0 ^u	0.7
	13:00-14:00 น.	47.5 ^u	44.3 ^u	44.5 ^u	1.2

วันที่	เวลา*	ผลการตรวจ (เดลิเวอเรจ)			
		ระดับเสียงของเครื่องจักร รบกวนจากแหล่งกำเนิด	ระดับเสียง ขณะไม่มีการรบกวน	ระดับเสียง ที่มีการปรับระดับเสียง	ค่าระดับ การรบกวน
14 มิถุนายน 2565 T22AM216-0016	ช่วงเวลาลากตัว ^{2/} 04:40-04:45 น.	45.2 ^{2/}	43.5 ^{***}	43.7 ^{2/}	1.3
	04:45-04:50 น.	43.5 ^{2/}	43.5 ^{***}	39.5 ^{2/}	ไม่มีสัญญาณ
	04:50-04:55 น.	46.0 ^{2/}	43.5 ^{***}	46.0 ^{2/}	3.6
	04:55-05:00 น.	45.3 ^{2/}	43.5 ^{***}	43.8 ^{2/}	1.4
	05:00-05:05 น.	43.9 ^{2/}	43.5 ^{***}	39.9 ^{2/}	ไม่มีสัญญาณ
	05:05-05:10 น.	45.3 ^{2/}	43.5 ^{***}	43.8 ^{2/}	1.4
	05:10-05:15 น.	44.1 ^{2/}	43.5 ^{***}	40.1 ^{2/}	ไม่มีสัญญาณ
	05:15-05:20 น.	44.7 ^{2/}	43.5 ^{***}	40.7 ^{2/}	ไม่มีสัญญาณ
	05:20-05:25 น.	44.4 ^{2/}	43.5 ^{***}	40.4 ^{2/}	ไม่มีสัญญาณ
	05:25-05:30 น.	45.7 ^{2/}	43.5 ^{***}	44.2 ^{2/}	1.8
	05:30-05:35 น.	47.8 ^{2/}	43.5 ^{***}	48.8 ^{2/}	6.4
	05:35-05:40 น.	47.1 ^{2/}	43.5 ^{***}	48.1 ^{2/}	5.7
	05:40-05:45 น.	46.0 ^{2/}	43.5 ^{***}	46.0 ^{2/}	3.6
	05:45-05:50 น.	45.5 ^{2/}	43.5 ^{***}	44.0 ^{2/}	1.6
	05:50-05:55 น.	47.5 ^{2/}	43.5 ^{***}	48.5 ^{2/}	6.1
	05:55-06:00 น.	46.7 ^{2/}	43.5 ^{***}	46.7 ^{2/}	4.3
	ช่วงเวลาลากตัว ^{2/} 06:00-07:00 น.	52.3 ^{2/}	44.3 ^{***}	51.8 ^{2/}	8.5
	ช่วงเวลาลากตัว ^{2/} 07:00-08:00 น.	52.0 ^{2/}	45.9 ^{***}	50.5 ^{2/}	6.9
14 มิถุนายน 2565 T22AM216-0017	08:00-09:00 น.	45.6 ^{2/}	45.9 ^{***}	38.6 ^{2/}	ไม่มีสัญญาณ
	09:00-10:00 น.	45.6 ^{2/}	45.9 ^{***}	38.6 ^{2/}	ไม่มีสัญญาณ
	10:00-11:00 น.	47.1 ^{2/}	45.9 ^{***}	40.1 ^{2/}	4.7
	11:00-12:00 น.	50.3 ^{2/}	45.9 ^{***}	48.3 ^{2/}	4.7
	12:00-13:00 น.	49.8 ^{2/}	45.9 ^{***}	47.8 ^{2/}	4.2
	13:00-14:00 น.	46.5 ^{2/}	45.9 ^{***}	39.3 ^{2/}	ไม่มีสัญญาณ
	14:00-15:00 น.	46.3 ^{2/}	45.9 ^{***}	39.3 ^{2/}	ไม่มีสัญญาณ
	15:00-16:00 น.	50.1 ^{2/}	45.9 ^{***}	48.1 ^{2/}	4.5
	16:00-17:00 น.	48.4 ^{2/}	45.9 ^{***}	43.9 ^{2/}	0.3
	17:00-18:00 น.	51.8 ^{2/}	45.9 ^{***}	50.3 ^{2/}	6.7
	18:00-19:00 น.	47.7 ^{2/}	45.9 ^{***}	43.2 ^{2/}	ไม่มีสัญญาณ
	19:00-20:00 น.	49.5 ^{2/}	45.9 ^{***}	47.5 ^{2/}	3.9
	20:00-21:00 น.	49.2 ^{2/}	45.9 ^{***}	46.2 ^{2/}	2.6
	21:00-22:00 น.	48.9 ^{2/}	45.9 ^{***}	45.9 ^{2/}	2.3
	ช่วงเวลาลากตัว ^{2/} 22:00-22:05 น.	45.7 ^{2/}	41.4 ^{***}	46.7 ^{2/}	7.5
	22:05-22:10 น.	44.7 ^{2/}	41.4 ^{***}	44.7 ^{2/}	5.5
	22:10-22:15 น.	44.7 ^{2/}	41.4 ^{***}	44.7 ^{2/}	5.5
	22:15-22:20 น.	45.7 ^{2/}	41.4 ^{***}	46.7 ^{2/}	7.5
	22:20-22:25 น.	44.2 ^{2/}	41.4 ^{***}	44.2 ^{2/}	5.0
	22:25-22:30 น.	44.1 ^{2/}	41.4 ^{***}	44.1 ^{2/}	4.9
	22:30-22:35 น.	44.1 ^{2/}	41.4 ^{***}	44.1 ^{2/}	4.9
	22:35-22:40 น.	45.4 ^{2/}	41.4 ^{***}	46.4 ^{2/}	7.2
	22:40-22:45 น.	45.0 ^{2/}	41.4 ^{***}	46.0 ^{2/}	6.8
	22:45-22:50 น.	44.6 ^{2/}	41.4 ^{***}	44.6 ^{2/}	5.4

* ห้ามคัดลอกเป็นรายงานผลการตรวจแต่เพียงบางส่วน โดยไม่ได้รับอนุญาตจากห้องปฏิบัติการเป็นลายลักษณ์อักษร
* ในรายงานผลนี้จะไม่รับรองเฉพาะข้อมูลที่ได้จากการตรวจเท่านั้น

วันที่	เวลา*	ผลการตรวจ (เดลิเวอเรจ)			
		ระดับเสียงของเครื่องจักร รบกวนจากแหล่งกำเนิด	ระดับเสียง ขณะไม่มีการรบกวน	ระดับเสียง ที่มีการปรับระดับเสียง	ค่าระดับ การรบกวน
14 มิถุนายน 2565 T22AM216-0016	ช่วงเวลาลากตัว ^{2/} 00:55-01:00 น.	46.6 ^{2/}	43.5 ^{***}	46.6 ^{2/}	4.2
	01:00-01:05 น.	47.0 ^{2/}	43.5 ^{***}	48.0 ^{2/}	5.6
	01:05-01:10 น.	47.1 ^{2/}	43.5 ^{***}	48.1 ^{2/}	5.7
	01:10-01:15 น.	47.4 ^{2/}	43.5 ^{***}	48.4 ^{2/}	6.0
	01:15-01:20 น.	46.4 ^{2/}	43.5 ^{***}	46.4 ^{2/}	4.0
	01:20-01:25 น.	47.6 ^{2/}	43.5 ^{***}	48.6 ^{2/}	6.2
	01:25-01:30 น.	47.6 ^{2/}	43.5 ^{***}	48.6 ^{2/}	6.2
	01:30-01:35 น.	46.6 ^{2/}	43.5 ^{***}	46.6 ^{2/}	4.2
	01:35-01:40 น.	47.1 ^{2/}	43.5 ^{***}	48.1 ^{2/}	5.7
	01:40-01:45 น.	47.9 ^{2/}	43.5 ^{***}	48.9 ^{2/}	6.5
	01:45-01:50 น.	47.0 ^{2/}	43.5 ^{***}	48.0 ^{2/}	5.6
	01:50-01:55 น.	47.0 ^{2/}	43.5 ^{***}	48.0 ^{2/}	5.6
	01:55-02:00 น.	48.5 ^{2/}	43.5 ^{***}	50.0 ^{2/}	7.6
	02:00-02:05 น.	46.7 ^{2/}	43.5 ^{***}	46.7 ^{2/}	4.3
	02:05-02:10 น.	45.7 ^{2/}	43.5 ^{***}	44.2 ^{2/}	1.8
	02:10-02:15 น.	46.1 ^{2/}	43.5 ^{***}	46.1 ^{2/}	3.7
	02:15-02:20 น.	45.7 ^{2/}	43.5 ^{***}	44.2 ^{2/}	1.8
	02:20-02:25 น.	45.2 ^{2/}	43.5 ^{***}	43.7 ^{2/}	1.3
	02:25-02:30 น.	45.2 ^{2/}	43.5 ^{***}	43.7 ^{2/}	1.3
	02:30-02:35 น.	43.9 ^{2/}	43.5 ^{***}	39.9 ^{2/}	ไม่มีสัญญาณ
	02:35-02:40 น.	43.2 ^{2/}	43.5 ^{***}	39.2 ^{2/}	ไม่มีสัญญาณ
	02:40-02:45 น.	43.3 ^{2/}	43.5 ^{***}	39.3 ^{2/}	ไม่มีสัญญาณ
	02:45-02:50 น.	43.0 ^{2/}	43.5 ^{***}	39.0 ^{2/}	ไม่มีสัญญาณ
	02:50-02:55 น.	42.0 ^{2/}	43.5 ^{***}	38.0 ^{2/}	ไม่มีสัญญาณ
	02:55-03:00 น.	44.9 ^{2/}	43.5 ^{***}	40.9 ^{2/}	ไม่มีสัญญาณ
	03:00-03:05 น.	44.9 ^{2/}	43.5 ^{***}	40.9 ^{2/}	ไม่มีสัญญาณ
	03:05-03:10 น.	43.7 ^{2/}	43.5 ^{***}	39.7 ^{2/}	ไม่มีสัญญาณ
	03:10-03:15 น.	44.1 ^{2/}	43.5 ^{***}	40.1 ^{2/}	ไม่มีสัญญาณ
	03:15-03:20 น.	45.5 ^{2/}	43.5 ^{***}	44.0 ^{2/}	1.6
	03:20-03:25 น.	44.0 ^{2/}	43.5 ^{***}	40.0 ^{2/}	ไม่มีสัญญาณ
	03:25-03:30 น.	44.4 ^{2/}	43.5 ^{***}	40.4 ^{2/}	ไม่มีสัญญาณ
	03:30-03:35 น.	46.2 ^{2/}	43.5 ^{***}	46.2 ^{2/}	3.8
	03:35-03:40 น.	45.6 ^{2/}	43.5 ^{***}	44.1 ^{2/}	1.7
	03:40-03:45 น.	45.1 ^{2/}	43.5 ^{***}	43.6 ^{2/}	1.2
	03:45-03:50 น.	43.9 ^{2/}	43.5 ^{***}	39.9 ^{2/}	ไม่มีสัญญาณ
	03:50-03:55 น.	45.0 ^{2/}	43.5 ^{***}	43.5 ^{2/}	1.1
	03:55-04:00 น.	44.9 ^{2/}	43.5 ^{***}	40.9 ^{2/}	ไม่มีสัญญาณ
	04:00-04:05 น.	45.0 ^{2/}	43.5 ^{***}	43.5 ^{2/}	1.1
	04:05-04:10 น.	44.5 ^{2/}	43.5 ^{***}	40.5 ^{2/}	ไม่มีสัญญาณ
	04:10-04:15 น.	45.9 ^{2/}	43.5 ^{***}	44.4 ^{2/}	2.0
	04:15-04:20 น.	44.0 ^{2/}	43.5 ^{***}	40.0 ^{2/}	ไม่มีสัญญาณ
	04:20-04:25 น.	44.7 ^{2/}	43.5 ^{***}	40.7 ^{2/}	ไม่มีสัญญาณ
	04:25-04:30 น.	45.6 ^{2/}	43.5 ^{***}	44.1 ^{2/}	1.7
	04:30-04:35 น.	44.8 ^{2/}	43.5 ^{***}	40.8 ^{2/}	ไม่มีสัญญาณ
	04:35-04:40 น.	44.3 ^{2/}	43.5 ^{***}	40.3 ^{2/}	ไม่มีสัญญาณ

* ห้ามคัดลอกเป็นรายงานผลการตรวจแต่เพียงบางส่วน โดยไม่ได้รับอนุญาตจากห้องปฏิบัติการเป็นลายลักษณ์อักษร
* ในรายงานผลนี้จะไม่รับรองเฉพาะข้อมูลที่ได้จากการตรวจเท่านั้น

วันที่	เวลา*	ผลการตรวจ (ฉบับย่อ)			
		ระดับเสียงขณะมีการ รบกวนจากแหล่งกำเนิด	ระดับเสียง ขณะไม่มีการรบกวน	ระดับเสียง ที่การปรับระดับเสียง	ระดับเสียง การรบกวน
15 มิถุนายน 2565	ช่วงเวลาลงคืน 2/				
T22AM216-0017	02:30-02:35 น.	44.3 2/	41.4 ***	39.2 ***	5.1
	02:35-02:40 น.	44.0 2/	41.4 ***	39.2 ***	4.8
	02:40-02:45 น.	44.7 2/	41.4 ***	39.2 ***	5.5
	02:45-02:50 น.	44.3 2/	41.4 ***	39.2 ***	5.1
	02:50-02:55 น.	43.3 2/	41.4 ***	39.2 ***	2.6
	02:55-03:00 น.	44.1 2/	41.4 ***	39.2 ***	4.9
	03:00-03:05 น.	44.3 2/	41.4 ***	39.2 ***	5.1
	03:05-03:10 น.	42.1 2/	41.4 ***	39.2 ***	ไม่ได้รับค่าสัญญาณ
	03:10-03:15 น.	40.8 2/	41.4 ***	39.2 ***	ไม่ได้รับค่าสัญญาณ
	03:15-03:20 น.	38.9 2/	41.4 ***	39.2 ***	ไม่ได้รับค่าสัญญาณ
	03:20-03:25 น.	41.2 2/	41.4 ***	39.2 ***	ไม่ได้รับค่าสัญญาณ
	03:25-03:30 น.	43.2 2/	41.4 ***	39.2 ***	2.5
	03:30-03:35 น.	40.2 2/	41.4 ***	39.2 ***	ไม่ได้รับค่าสัญญาณ
	03:35-03:40 น.	40.5 2/	41.4 ***	39.2 ***	ไม่ได้รับค่าสัญญาณ
	03:40-03:45 น.	39.4 2/	41.4 ***	39.2 ***	ไม่ได้รับค่าสัญญาณ
	03:45-03:50 น.	40.2 2/	41.4 ***	39.2 ***	ไม่ได้รับค่าสัญญาณ
	03:50-03:55 น.	41.4 2/	41.4 ***	39.2 ***	3.1
	03:55-04:00 น.	43.8 2/	41.4 ***	39.2 ***	ไม่ได้รับค่าสัญญาณ
	04:00-04:05 น.	42.1 2/	41.4 ***	39.2 ***	2.6
	04:05-04:10 น.	43.3 2/	41.4 ***	39.2 ***	ไม่ได้รับค่าสัญญาณ
	04:10-04:15 น.	42.6 2/	41.4 ***	39.2 ***	ไม่ได้รับค่าสัญญาณ
	04:15-04:20 น.	42.1 2/	41.4 ***	39.2 ***	ไม่ได้รับค่าสัญญาณ
	04:20-04:25 น.	43.6 2/	41.4 ***	39.2 ***	2.9
	04:25-04:30 น.	43.9 2/	41.4 ***	39.2 ***	4.7
	04:30-04:35 น.	45.1 2/	41.4 ***	39.2 ***	7.0
	04:35-04:40 น.	46.1 2/	41.4 ***	39.2 ***	6.9
	04:40-04:45 น.	42.1 2/	41.4 ***	39.2 ***	2.9
	04:45-04:50 น.	44.4 2/	41.4 ***	39.2 ***	5.2
	04:50-04:55 น.	45.2 2/	41.4 ***	39.2 ***	7.0
	04:55-05:00 น.	44.6 2/	41.4 ***	39.2 ***	5.4
	05:00-05:05 น.	45.5 2/	41.4 ***	39.2 ***	7.3
	05:05-05:10 น.	45.8 2/	41.4 ***	39.2 ***	7.6
	05:10-05:15 น.	43.4 2/	41.4 ***	39.2 ***	2.7
	05:15-05:20 น.	44.0 2/	41.4 ***	39.2 ***	4.8
	05:20-05:25 น.	45.3 2/	41.4 ***	39.2 ***	7.1
	05:25-05:30 น.	44.5 2/	41.4 ***	39.2 ***	5.3
	05:30-05:35 น.	44.6 2/	41.4 ***	39.2 ***	5.4
	05:35-05:40 น.	45.4 2/	41.4 ***	39.2 ***	7.2
	05:40-05:45 น.	45.6 2/	41.4 ***	39.2 ***	7.4
	05:45-05:50 น.	45.1 2/	41.4 ***	39.2 ***	6.9
	05:50-05:55 น.	45.9 2/	41.4 ***	39.2 ***	8.2
	05:55-06:00 น.	45.4 2/	41.4 ***	39.2 ***	7.2
ช่วงเวลาลงคืน 3/					
	06:00-07:00 น.	47.9 2/	45.9 **	43.6 **	ไม่ได้รับค่าสัญญาณ

วันที่	เวลา*	ผลการตรวจ (ฉบับย่อ)			
		ระดับเสียงขณะมีการ รบกวนจากแหล่งกำเนิด	ระดับเสียง ขณะไม่มีการรบกวน	ระดับเสียง ที่การปรับระดับเสียง	ระดับเสียง การรบกวน
14 มิถุนายน 2565	ช่วงเวลาลงคืน 2/				
T22AM216-0017	22:50-22:55 น.	45.9 2/	41.4 ***	39.2 ***	8.2
	22:55-23:00 น.	45.6 2/	41.4 ***	39.2 ***	7.4
	23:00-23:05 น.	45.4 2/	41.4 ***	39.2 ***	7.2
	23:05-23:10 น.	45.4 2/	41.4 ***	39.2 ***	7.2
	23:10-23:15 น.	45.3 2/	41.4 ***	39.2 ***	7.1
	23:15-23:20 น.	45.5 2/	41.4 ***	39.2 ***	7.3
	23:20-23:25 น.	45.8 2/	41.4 ***	39.2 ***	7.6
	23:25-23:30 น.	45.5 2/	41.4 ***	39.2 ***	7.3
	23:30-23:35 น.	45.7 2/	41.4 ***	39.2 ***	7.5
	23:35-23:40 น.	45.5 2/	41.4 ***	39.2 ***	7.3
	23:40-23:45 น.	45.1 2/	41.4 ***	39.2 ***	6.9
	23:45-23:50 น.	45.1 2/	41.4 ***	39.2 ***	6.9
	23:50-23:55 น.	45.2 2/	41.4 ***	39.2 ***	7.0
	23:55-00:00 น.	45.6 2/	41.4 ***	39.2 ***	7.4
15 มิถุนายน 2565	ช่วงเวลาลงคืน 2/				
T22AM216-0017	00:00-00:05 น.	45.5 2/	41.4 ***	39.2 ***	7.3
	00:05-00:10 น.	45.1 2/	41.4 ***	39.2 ***	6.9
	00:10-00:15 น.	45.5 2/	41.4 ***	39.2 ***	7.3
	00:15-00:20 น.	45.4 2/	41.4 ***	39.2 ***	7.2
	00:20-00:25 น.	45.3 2/	41.4 ***	39.2 ***	7.1
	00:25-00:30 น.	45.2 2/	41.4 ***	39.2 ***	7.0
	00:30-00:35 น.	45.5 2/	41.4 ***	39.2 ***	7.3
	00:35-00:40 น.	45.0 2/	41.4 ***	39.2 ***	6.8
	00:40-00:45 น.	45.7 2/	41.4 ***	39.2 ***	7.5
	00:45-00:50 น.	45.2 2/	41.4 ***	39.2 ***	7.0
	00:50-00:55 น.	44.0 2/	41.4 ***	39.2 ***	4.8
	00:55-01:00 น.	42.9 2/	41.4 ***	39.2 ***	2.2
	01:00-01:05 น.	42.6 2/	41.4 ***	39.2 ***	ไม่ได้รับค่าสัญญาณ
	01:05-01:10 น.	42.2 2/	41.4 ***	39.2 ***	ไม่ได้รับค่าสัญญาณ
	01:10-01:15 น.	42.6 2/	41.4 ***	39.2 ***	ไม่ได้รับค่าสัญญาณ
	01:15-01:20 น.	44.7 2/	41.4 ***	39.2 ***	5.5
	01:20-01:25 น.	44.6 2/	41.4 ***	39.2 ***	5.4
	01:25-01:30 น.	43.4 2/	41.4 ***	39.2 ***	2.7
	01:30-01:35 น.	43.2 2/	41.4 ***	39.2 ***	2.5
	01:35-01:40 น.	44.7 2/	41.4 ***	39.2 ***	5.5
	01:40-01:45 น.	44.5 2/	41.4 ***	39.2 ***	5.3
	01:45-01:50 น.	44.2 2/	41.4 ***	39.2 ***	5.0
	01:50-01:55 น.	42.9 2/	41.4 ***	39.2 ***	2.2
	01:55-02:00 น.	43.5 2/	41.4 ***	39.2 ***	2.8
	02:00-02:05 น.	44.4 2/	41.4 ***	39.2 ***	5.2
	02:05-02:10 น.	44.3 2/	41.4 ***	39.2 ***	5.1
	02:10-02:15 น.	43.8 2/	41.4 ***	39.2 ***	3.1
	02:15-02:20 น.	44.1 2/	41.4 ***	39.2 ***	4.9
	02:20-02:25 น.	43.9 2/	41.4 ***	39.2 ***	4.7
	02:25-02:30 น.	44.7 2/	41.4 ***	39.2 ***	5.5

วันที่	เวลา*	ผลการตรวจ (ฉบับย่อ)			
		ระดับเสียงขณะมีการ รบกวนจากแหล่งกำเนิด	ระดับเสียง ขณะไม่มีการรบกวน	ระดับเสียง ที่มีการปรับระดับเสียง	ค่าระดับ การรบกวน
16 มิถุนายน 2565 T22AM216-0018	ช่วงเวลาลงดิน ^{2/} 00:20-00:25 น.	47.2 ^{2/}	42.0 ***	48.7 ^{2/}	41.3 ***
	00:25-00:30 น.	47.7 ^{2/}	42.0 ***	49.2 ^{2/}	41.3 ***
	00:30-00:35 น.	47.4 ^{2/}	42.0 ***	48.9 ^{2/}	41.3 ***
	00:35-00:40 น.	47.5 ^{2/}	42.0 ***	49.0 ^{2/}	41.3 ***
	00:40-00:45 น.	46.8 ^{2/}	42.0 ***	48.3 ^{2/}	41.3 ***
	00:45-00:50 น.	47.4 ^{2/}	42.0 ***	48.9 ^{2/}	41.3 ***
	00:50-00:55 น.	45.6 ^{2/}	42.0 ***	46.6 ^{2/}	41.3 ***
	00:55-01:00 น.	45.9 ^{2/}	42.0 ***	46.9 ^{2/}	41.3 ***
	01:00-01:05 น.	46.9 ^{2/}	42.0 ***	48.4 ^{2/}	41.3 ***
	01:05-01:10 น.	44.6 ^{2/}	42.0 ***	44.6 ^{2/}	41.3 ***
	01:10-01:15 น.	44.4 ^{2/}	42.0 ***	42.9 ^{2/}	41.3 ***
	01:15-01:20 น.	44.8 ^{2/}	42.0 ***	44.8 ^{2/}	41.3 ***
	01:20-01:25 น.	46.6 ^{2/}	42.0 ***	48.1 ^{2/}	41.3 ***
	01:25-01:30 น.	46.0 ^{2/}	42.0 ***	47.0 ^{2/}	41.3 ***
	01:30-01:35 น.	46.0 ^{2/}	42.0 ***	47.0 ^{2/}	41.3 ***
	01:35-01:40 น.	47.5 ^{2/}	42.0 ***	49.0 ^{2/}	41.3 ***
	01:40-01:45 น.	47.5 ^{2/}	42.0 ***	49.0 ^{2/}	41.3 ***
	01:45-01:50 น.	44.1 ^{2/}	42.0 ***	42.6 ^{2/}	41.3 ***
	01:50-01:55 น.	46.2 ^{2/}	42.0 ***	47.2 ^{2/}	41.3 ***
	01:55-02:00 น.	46.8 ^{2/}	42.0 ***	48.2 ^{2/}	41.3 ***
16 มิถุนายน 2565 T22AM216-0018	02:00-02:05 น.	47.3 ^{2/}	42.0 ***	48.8 ^{2/}	41.3 ***
	02:05-02:10 น.	47.5 ^{2/}	42.0 ***	49.0 ^{2/}	41.3 ***
	02:10-02:15 น.	46.9 ^{2/}	42.0 ***	48.4 ^{2/}	41.3 ***
	02:15-02:20 น.	47.0 ^{2/}	42.0 ***	48.5 ^{2/}	41.3 ***
	02:20-02:25 น.	47.2 ^{2/}	42.0 ***	48.7 ^{2/}	41.3 ***
	02:25-02:30 น.	46.5 ^{2/}	42.0 ***	47.5 ^{2/}	41.3 ***
	02:30-02:35 น.	47.1 ^{2/}	42.0 ***	48.6 ^{2/}	41.3 ***
	02:35-02:40 น.	46.8 ^{2/}	42.0 ***	48.3 ^{2/}	41.3 ***
	02:40-02:45 น.	47.1 ^{2/}	42.0 ***	48.6 ^{2/}	41.3 ***
	02:45-02:50 น.	45.1 ^{2/}	42.0 ***	45.1 ^{2/}	41.3 ***
	02:50-02:55 น.	46.9 ^{2/}	42.0 ***	48.4 ^{2/}	41.3 ***
	02:55-03:00 น.	46.5 ^{2/}	42.0 ***	47.5 ^{2/}	41.3 ***
	03:00-03:05 น.	47.4 ^{2/}	42.0 ***	48.9 ^{2/}	41.3 ***
	03:05-03:10 น.	47.1 ^{2/}	42.0 ***	48.6 ^{2/}	41.3 ***
	03:10-03:15 น.	47.0 ^{2/}	42.0 ***	48.5 ^{2/}	41.3 ***
	03:15-03:20 น.	45.1 ^{2/}	42.0 ***	45.1 ^{2/}	41.3 ***
	03:20-03:25 น.	46.5 ^{2/}	42.0 ***	47.5 ^{2/}	41.3 ***
	03:25-03:30 น.	46.6 ^{2/}	42.0 ***	48.1 ^{2/}	41.3 ***
	03:30-03:35 น.	45.7 ^{2/}	42.0 ***	46.7 ^{2/}	41.3 ***
16 มิถุนายน 2565 T22AM216-0018	03:35-03:40 น.	46.3 ^{2/}	42.0 ***	47.3 ^{2/}	41.3 ***
	03:40-03:45 น.	46.1 ^{2/}	42.0 ***	47.1 ^{2/}	41.3 ***
	03:45-03:50 น.	46.6 ^{2/}	42.0 ***	48.1 ^{2/}	41.3 ***
	03:50-03:55 น.	44.4 ^{2/}	42.0 ***	42.9 ^{2/}	41.3 ***
	03:55-04:00 น.	44.3 ^{2/}	42.0 ***	42.8 ^{2/}	41.3 ***
	04:00-04:05 น.	42.5 ^{2/}	42.0 ***	38.5 ^{2/}	41.3 ***
	04:05-04:10 น.	42.5 ^{2/}	42.0 ***	38.5 ^{2/}	41.3 ***
	04:10-04:15 น.	42.5 ^{2/}	42.0 ***	38.5 ^{2/}	41.3 ***
	04:15-04:20 น.	42.5 ^{2/}	42.0 ***	38.5 ^{2/}	41.3 ***
	04:20-04:25 น.	42.5 ^{2/}	42.0 ***	38.5 ^{2/}	41.3 ***
	04:25-04:30 น.	42.5 ^{2/}	42.0 ***	38.5 ^{2/}	41.3 ***
	04:30-04:35 น.	42.5 ^{2/}	42.0 ***	38.5 ^{2/}	41.3 ***
	04:35-04:40 น.	42.5 ^{2/}	42.0 ***	38.5 ^{2/}	41.3 ***
	04:40-04:45 น.	42.5 ^{2/}	42.0 ***	38.5 ^{2/}	41.3 ***
	04:45-04:50 น.	42.5 ^{2/}	42.0 ***	38.5 ^{2/}	41.3 ***
	04:50-04:55 น.	42.5 ^{2/}	42.0 ***	38.5 ^{2/}	41.3 ***
	04:55-05:00 น.	42.5 ^{2/}	42.0 ***	38.5 ^{2/}	41.3 ***
	05:00-05:05 น.	42.5 ^{2/}	42.0 ***	38.5 ^{2/}	41.3 ***
	05:05-05:10 น.	42.5 ^{2/}	42.0 ***	38.5 ^{2/}	41.3 ***

วันที่	เวลา*	ผลการตรวจ (ฉบับย่อ)			
		ระดับเสียงขณะมีการ รบกวนจากแหล่งกำเนิด	ระดับเสียง ขณะไม่มีการรบกวน	ระดับเสียง ที่มีการปรับระดับเสียง	ค่าระดับ การรบกวน
15 มิถุนายน 2565 T22AM216-0018	ช่วงเวลาลงดิน ^{2/} 07:00-08:00 น.	49.5 ^{2/}	44.9 **	48.0 ^{2/}	41.7 **
	08:00-09:00 น.	46.7 ^{2/}	44.9 **	42.2 ^{2/}	41.7 **
	09:00-10:00 น.	45.9 ^{2/}	44.9 **	38.9 ^{2/}	41.7 **
	10:00-11:00 น.	46.3 ^{2/}	44.9 **	39.3 ^{2/}	41.7 **
	11:00-12:00 น.	47.0 ^{2/}	44.9 **	42.5 ^{2/}	41.7 **
	12:00-13:00 น.	44.0 ^{2/}	44.9 **	37.0 ^{2/}	41.7 **
	13:00-14:00 น.	44.4 ^{2/}	44.9 **	37.4 ^{2/}	41.7 **
	14:00-15:00 น.	44.0 ^{2/}	44.9 **	37.0 ^{2/}	41.7 **
	15:00-16:00 น.	47.0 ^{2/}	44.9 **	42.5 ^{2/}	41.7 **
	16:00-17:00 น.	46.9 ^{2/}	44.9 **	42.4 ^{2/}	41.7 **
	17:00-18:00 น.	49.8 ^{2/}	44.9 **	48.3 ^{2/}	41.7 **
	18:00-19:00 น.	47.8 ^{2/}	44.9 **	44.8 ^{2/}	41.7 **
	19:00-20:00 น.	47.4 ^{2/}	44.9 **	44.4 ^{2/}	41.7 **
	20:00-21:00 น.	50.3 ^{2/}	44.9 **	48.8 ^{2/}	41.7 **
	21:00-22:00 น.	48.8 ^{2/}	44.9 **	46.8 ^{2/}	41.7 **
	ช่วงเวลาลงดิน ^{2/} 22:00-22:05 น.	46.9 ^{2/}	42.0 ***	48.4 ^{2/}	41.3 ***
	22:05-22:10 น.	47.0 ^{2/}	42.0 ***	48.5 ^{2/}	41.3 ***
	22:10-22:15 น.	46.9 ^{2/}	42.0 ***	48.4 ^{2/}	41.3 ***
	22:15-22:20 น.	47.7 ^{2/}	42.0 ***	49.2 ^{2/}	41.3 ***
	22:20-22:25 น.	47.0 ^{2/}	42.0 ***	48.5 ^{2/}	41.3 ***
16 มิถุนายน 2565 T22AM216-0018	22:25-22:30 น.	47.0 ^{2/}	42.0 ***	48.5 ^{2/}	41.3 ***
	22:30-22:35 น.	47.3 ^{2/}	42.0 ***	48.8 ^{2/}	41.3 ***
	22:35-22:40 น.	47.7 ^{2/}	42.0 ***	49.2 ^{2/}	41.3 ***
	22:40-22:45 น.	47.0 ^{2/}	42.0 ***	48.5 ^{2/}	41.3 ***
	22:45-22:50 น.	47.7 ^{2/}	42.0 ***	49.2 ^{2/}	41.3 ***
	22:50-22:55 น.	47.6 ^{2/}	42.0 ***	49.1 ^{2/}	41.3 ***
	22:55-23:00 น.	47.6 ^{2/}	42.0 ***	49.1 ^{2/}	41.3 ***
	23:00-23:05 น.	47.2 ^{2/}	42.0 ***	48.7 ^{2/}	41.3 ***
	23:05-23:10 น.	46.9 ^{2/}	42.0 ***	48.4 ^{2/}	41.3 ***
	23:10-23:15 น.	47.2 ^{2/}	42.0 ***	48.7 ^{2/}	41.3 ***
	23:15-23:20 น.	47.7 ^{2/}	42.0 ***	49.2 ^{2/}	41.3 ***
	23:20-23:25 น.	47.2 ^{2/}	42.0 ***	48.7 ^{2/}	41.3 ***
	23:25-23:30 น.	47.6 ^{2/}	42.0 ***	49.1 ^{2/}	41.3 ***
	23:30-23:35 น.	47.5 ^{2/}	42.0 ***	49.0 ^{2/}	41.3 ***
	23:35-23:40 น.	47.6 ^{2/}	42.0 ***	49.1 ^{2/}	41.3 ***
	23:40-23:45 น.	46.9 ^{2/}	42.0 ***	48.4 ^{2/}	41.3 ***
	23:45-23:50 น.	47.0 ^{2/}	42.0 ***	48.5 ^{2/}	41.3 ***
	23:50-23:55 น.	47.3 ^{2/}	42.0 ***	48.8 ^{2/}	41.3 ***
	23:55-00:00 น.	47.5 ^{2/}	42.0 ***	49.0 ^{2/}	41.3 ***
16 มิถุนายน 2565 T22AM216-0018	ช่วงเวลาลงดิน ^{2/} 00:00-00:05 น.	46.8 ^{2/}	42.0 ***	48.3 ^{2/}	41.3 ***
	00:05-00:10 น.	47.3 ^{2/}	42.0 ***	48.8 ^{2/}	41.3 ***
	00:10-00:15 น.	47.5 ^{2/}	42.0 ***	49.0 ^{2/}	41.3 ***
	00:15-00:20 น.	47.5 ^{2/}	42.0 ***	49.0 ^{2/}	41.3 ***
	00:20-00:25 น.	47.5 ^{2/}	42.0 ***	49.0 ^{2/}	41.3 ***
	00:25-00:30 น.	47.5 ^{2/}	42.0 ***	49.0 ^{2/}	41.3 ***
	00:30-00:35 น.	47.5 ^{2/}	42.0 ***	49.0 ^{2/}	41.3 ***
	00:35-00:40 น.	47.5 ^{2/}	42.0 ***	49.0 ^{2/}	41.3 ***
	00:40-00:45 น.	47.5 ^{2/}	42.0 ***	49.0 ^{2/}	41.3 ***
	00:45-00:50 น.	47.5 ^{2/}	42.0 ***	49.0 ^{2/}	41.3 ***
	00:50-00:55 น.	47.5 ^{2/}	42.0 ***	49.0 ^{2/}	41.3 ***
	00:55-01:00 น.	47.5 ^{2/}	42.0 ***	49.0 ^{2/}	41.3 ***
	01:00-01:05 น.	47.5 ^{2/}	42.0 ***	49.0 ^{2/}	41.3 ***
	01:05-01:10 น.	47.5 ^{2/}	42.0 ***	49.0 ^{2/}	41.3 ***
	01:10-01:15 น.	47.5 ^{2/}	42.0 ***	49.0 ^{2/}	41.3 ***
	01:15-01:20 น.	47.5 ^{2/}	42.0 ***	49.0 ^{2/}	41.3 ***
	01:20-01:25 น.	47.5 ^{2/}	42.0 ***	49.0 ^{2/}	41.3 ***
	01:25-01:30 น.	47.5 ^{2/}	42.0 ***	49.0 ^{2/}	41.3 ***
	01:30-01:35 น.	47.5 ^{2/}	42.0 ***	49.0 ^{2/}	41.3 ***

วันที่	เวลา*	ผลการตรวจ (ฉบับย่อ)			
		ระดับเสียงขณะมีการจราจรจากแหล่งกำเนิด	ระดับเสียงขณะมีการจราจร	ระดับเสียงที่คำนวณได้	ระดับเสียงที่คำนวณได้ (N3)
16 มิถุนายน 2565	ช่วงเวลากลางคืน 21:15-22:20 น.	44.9 2/	44.0 ***	40.9 2/	43.1 ***
	22:20-22:25 น.	48.6 2/	44.0 ***	50.1 2/	43.1 ***
	22:25-22:30 น.	47.7 2/	44.0 ***	48.7 2/	43.1 ***
	22:30-22:35 น.	47.4 2/	44.0 ***	47.4 2/	43.1 ***
	22:35-22:40 น.	47.0 2/	44.0 ***	47.0 2/	43.1 ***
	22:40-22:45 น.	48.0 2/	44.0 ***	49.0 2/	43.1 ***
	22:45-22:50 น.	49.3 2/	44.0 ***	50.8 2/	43.1 ***
	22:50-22:55 น.	46.4 2/	44.0 ***	44.9 2/	43.1 ***
	22:55-23:00 น.	48.9 2/	44.0 ***	50.4 2/	43.1 ***
	23:00-23:05 น.	49.0 2/	44.0 ***	50.5 2/	43.1 ***
	23:05-23:10 น.	49.0 2/	44.0 ***	50.5 2/	43.1 ***
	23:10-23:15 น.	48.7 2/	44.0 ***	50.2 2/	43.1 ***
	23:15-23:20 น.	47.0 2/	44.0 ***	47.0 2/	43.1 ***
	23:20-23:25 น.	47.4 2/	44.0 ***	47.4 2/	43.1 ***
	23:25-23:30 น.	47.9 2/	44.0 ***	48.9 2/	43.1 ***
	23:30-23:35 น.	48.7 2/	44.0 ***	50.2 2/	43.1 ***
	23:35-23:40 น.	46.8 2/	44.0 ***	46.8 2/	43.1 ***
	23:40-23:45 น.	46.7 2/	44.0 ***	46.7 2/	43.1 ***
	23:45-23:50 น.	46.3 2/	44.0 ***	44.8 2/	43.1 ***
	23:50-23:55 น.	47.5 2/	44.0 ***	48.5 2/	43.1 ***
	23:55-00:00 น.	47.0 2/	44.0 ***	47.0 2/	43.1 ***
17 มิถุนายน 2565	ช่วงเวลากลางคืน 00:00-00:05 น.	49.2 2/	44.0 ***	50.7 2/	43.1 ***
	00:05-00:10 น.	49.4 2/	44.0 ***	50.9 2/	43.1 ***
	00:10-00:15 น.	49.2 2/	44.0 ***	50.7 2/	43.1 ***
	00:15-00:20 น.	48.8 2/	44.0 ***	50.3 2/	43.1 ***
	00:20-00:25 น.	48.7 2/	44.0 ***	50.2 2/	43.1 ***
	00:25-00:30 น.	49.4 2/	44.0 ***	50.9 2/	43.1 ***
	00:30-00:35 น.	49.4 2/	44.0 ***	50.9 2/	43.1 ***
	00:35-00:40 น.	47.0 2/	44.0 ***	47.0 2/	43.1 ***
	00:40-00:45 น.	46.3 2/	44.0 ***	44.8 2/	43.1 ***
	00:45-00:50 น.	47.3 2/	44.0 ***	47.3 2/	43.1 ***
	00:50-00:55 น.	47.2 2/	44.0 ***	47.2 2/	43.1 ***
	00:55-01:00 น.	47.8 2/	44.0 ***	48.8 2/	43.1 ***
	01:00-01:05 น.	47.4 2/	44.0 ***	47.4 2/	43.1 ***
	01:05-01:10 น.	47.5 2/	44.0 ***	48.5 2/	43.1 ***
	01:10-01:15 น.	46.3 2/	44.0 ***	44.8 2/	43.1 ***
	01:15-01:20 น.	46.8 2/	44.0 ***	46.8 2/	43.1 ***
	01:20-01:25 น.	46.3 2/	44.0 ***	44.8 2/	43.1 ***
	01:25-01:30 น.	46.8 2/	44.0 ***	46.8 2/	43.1 ***
	01:30-01:35 น.	49.1 2/	44.0 ***	50.6 2/	43.1 ***
	01:35-01:40 น.	47.0 2/	44.0 ***	47.0 2/	43.1 ***
	01:40-01:45 น.	46.3 2/	44.0 ***	44.8 2/	43.1 ***
	01:45-01:50 น.	47.3 2/	44.0 ***	47.3 2/	43.1 ***
	01:50-01:55 น.	47.1 2/	44.0 ***	47.1 2/	43.1 ***

วันที่	เวลา*	ผลการตรวจ (ฉบับย่อ)			
		ระดับเสียงขณะมีการจราจรจากแหล่งกำเนิด	ระดับเสียงขณะมีการจราจร	ระดับเสียงที่คำนวณได้	ระดับเสียงที่คำนวณได้ (N3)
16 มิถุนายน 2565	ช่วงเวลากลางคืน 04:05-04:10 น.	43.6 2/	42.0 ***	42.1 2/	41.3 ***
	04:10-04:15 น.	46.4 2/	42.0 ***	47.4 2/	41.3 ***
	04:15-04:20 น.	45.4 2/	42.0 ***	45.4 2/	41.3 ***
	04:20-04:25 น.	44.9 2/	42.0 ***	44.9 2/	41.3 ***
	04:25-04:30 น.	46.9 2/	42.0 ***	48.4 2/	41.3 ***
	04:30-04:35 น.	47.2 2/	42.0 ***	48.7 2/	41.3 ***
	04:35-04:40 น.	46.4 2/	42.0 ***	47.4 2/	41.3 ***
	04:40-04:45 น.	41.8 2/	42.0 ***	37.8 2/	41.3 ***
	04:45-04:50 น.	42.0 2/	42.0 ***	38.0 2/	41.3 ***
	04:50-04:55 น.	44.8 2/	42.0 ***	44.8 2/	41.3 ***
	04:55-05:00 น.	45.6 2/	42.0 ***	46.6 2/	41.3 ***
	05:00-05:05 น.	42.8 2/	42.0 ***	38.8 2/	41.3 ***
	05:05-05:10 น.	40.5 2/	42.0 ***	36.5 2/	41.3 ***
	05:10-05:15 น.	45.0 2/	42.0 ***	45.0 2/	41.3 ***
	05:15-05:20 น.	43.6 2/	42.0 ***	42.1 2/	41.3 ***
	05:20-05:25 น.	42.1 2/	42.0 ***	38.1 2/	41.3 ***
	05:25-05:30 น.	43.1 2/	42.0 ***	39.1 2/	41.3 ***
	05:30-05:35 น.	41.1 2/	42.0 ***	37.1 2/	41.3 ***
	05:35-05:40 น.	42.4 2/	42.0 ***	38.4 2/	41.3 ***
	05:40-05:45 น.	44.5 2/	42.0 ***	43.0 2/	41.3 ***
	05:45-05:50 น.	45.8 2/	42.0 ***	46.8 2/	41.3 ***
	05:50-05:55 น.	44.4 2/	42.0 ***	42.9 2/	41.3 ***
	05:55-06:00 น.	46.9 2/	42.0 ***	48.4 2/	41.3 ***
	ช่วงเวลากลางวัน 06:00-07:00 น.	46.8 2/	44.9 **	42.3 2/	41.7 **
16 มิถุนายน 2565	ช่วงเวลากลางวัน 07:00-08:00 น.	48.3 2/	44.3 **	46.3 2/	43.1 **
	08:00-09:00 น.	45.5 2/	44.3 **	38.5 2/	43.1 **
	09:00-10:00 น.	44.5 2/	44.3 **	37.5 2/	43.1 **
	10:00-11:00 น.	45.1 2/	44.3 **	38.1 2/	43.1 **
	11:00-12:00 น.	47.5 2/	44.3 **	44.5 2/	43.1 **
	12:00-13:00 น.	51.6 2/	44.3 **	50.6 2/	43.1 **
	13:00-14:00 น.	46.3 2/	44.3 **	41.8 2/	43.1 **
	14:00-15:00 น.	47.2 2/	44.3 **	44.2 2/	43.1 **
	15:00-16:00 น.	48.4 2/	44.3 **	46.4 2/	43.1 **
	16:00-17:00 น.	47.2 2/	44.3 **	44.2 2/	43.1 **
	17:00-18:00 น.	48.9 2/	44.3 **	47.4 2/	43.1 **
	18:00-19:00 น.	48.8 2/	44.3 **	47.3 2/	43.1 **
	19:00-20:00 น.	48.7 2/	44.3 **	46.7 2/	43.1 **
	20:00-21:00 น.	49.1 2/	44.3 **	47.6 2/	43.1 **
	21:00-22:00 น.	45.2 2/	44.3 **	38.2 2/	43.1 **
	ช่วงเวลากลางคืน 22:00-22:05 น.	44.9 2/	44.0 ***	40.9 2/	43.1 ***
	22:05-22:10 น.	44.9 2/	44.0 ***	40.9 2/	43.1 ***
	22:10-22:15 น.	45.9 2/	44.0 ***	44.4 2/	43.1 ***

วันที่	เวลา*	ผลการตรวจ (เดลิเวอเรจ)			
		ระดับเสียงขณะมีการ รบกวนจากแหล่งกำเนิด	ระดับเสียง ขณะไม่มีการรบกวน	ระดับเสียง ที่มีการปรับระดับเสียง	ค่าระดับ การรบกวน
17 มิถุนายน 2565 TZ2AM216-0019	ช่วงเวลากลางคืน ^{2/} 01:55-02:00 น.	45.7 ^{2/}	44.0 ^{***}	44.2 ^{2/}	1.1
	05:40-05:45 น.	44.5 ^{2/}	44.0 ^{***}	40.5 ^{2/}	ไม่มีข้อมูล ^{2/}
	05:45-05:50 น.	46.0 ^{2/}	44.0 ^{***}	44.5 ^{2/}	1.4
	05:50-05:55 น.	49.0 ^{2/}	44.0 ^{***}	50.5 ^{2/}	7.4
	05:55-06:00 น.				
	ช่วงเวลากลางวัน ^{3/} 06:00-07:00 น.	49.4 ^{2/}	44.3 ^{**}	47.9 ^{2/}	4.8
	07:00-08:00 น.	46.3 ^{2/}	45.6 ^{**}	39.3 ^{2/}	ไม่มีข้อมูล ^{2/}
	08:00-09:00 น.	46.9 ^{2/}	45.6 ^{**}	39.9 ^{2/}	ไม่มีข้อมูล ^{2/}
	09:00-10:00 น.	46.8 ^{2/}	45.6 ^{**}	39.8 ^{2/}	ไม่มีข้อมูล ^{2/}
	10:00-11:00 น.	49.3 ^{2/}	45.6 ^{**}	47.3 ^{2/}	3.6
17 มิถุนายน 2565 TZ2AM216-0020	11:00-12:00 น.	52.6 ^{2/}	45.6 ^{**}	51.6 ^{2/}	7.9
	12:00-13:00 น.	51.3 ^{2/}	45.6 ^{**}	49.8 ^{2/}	6.1
	13:00-14:00 น.	46.6 ^{2/}	45.6 ^{**}	39.6 ^{2/}	ไม่มีข้อมูล ^{2/}
	14:00-15:00 น.	45.9 ^{2/}	45.6 ^{**}	38.9 ^{2/}	ไม่มีข้อมูล ^{2/}
	15:00-16:00 น.	46.5 ^{2/}	45.6 ^{**}	39.5 ^{2/}	ไม่มีข้อมูล ^{2/}
	16:00-17:00 น.	48.2 ^{2/}	45.6 ^{**}	45.2 ^{2/}	1.5
	17:00-18:00 น.	49.4 ^{2/}	45.6 ^{**}	47.4 ^{2/}	3.7
	18:00-19:00 น.	50.9 ^{2/}	45.6 ^{**}	49.4 ^{2/}	5.7
	19:00-20:00 น.	49.9 ^{2/}	45.6 ^{**}	47.9 ^{2/}	4.2
	20:00-21:00 น.	50.0 ^{2/}	45.6 ^{**}	48.0 ^{2/}	4.3
	21:00-22:00 น.	49.3 ^{2/}	45.6 ^{**}	47.3 ^{2/}	3.6
	ช่วงเวลากลางคืน ^{2/} 22:00-22:05 น.	45.8 ^{2/}	43.3 ^{***}	45.8 ^{2/}	7.6
	22:05-22:10 น.	45.6 ^{2/}	43.3 ^{***}	44.1 ^{2/}	5.9
	22:10-22:15 น.	45.7 ^{2/}	43.3 ^{***}	44.2 ^{2/}	6.0
	22:15-22:20 น.	45.7 ^{2/}	43.3 ^{***}	44.2 ^{2/}	6.0
	22:20-22:25 น.	43.6 ^{2/}	43.3 ^{***}	39.6 ^{2/}	1.4
	22:25-22:30 น.	45.0 ^{2/}	43.3 ^{***}	43.5 ^{2/}	5.3
	22:30-22:35 น.	45.1 ^{2/}	43.3 ^{***}	43.6 ^{2/}	5.4
	22:35-22:40 น.	43.9 ^{2/}	43.3 ^{***}	39.9 ^{2/}	1.7
	22:40-22:45 น.	45.7 ^{2/}	43.3 ^{***}	44.2 ^{2/}	6.0
	22:45-22:50 น.	44.1 ^{2/}	43.3 ^{***}	40.1 ^{2/}	1.9
	22:50-22:55 น.	43.7 ^{2/}	43.3 ^{***}	39.7 ^{2/}	1.5
	22:55-23:00 น.	44.7 ^{2/}	43.3 ^{***}	40.7 ^{2/}	2.5
	23:00-23:05 น.	44.2 ^{2/}	43.3 ^{***}	40.2 ^{2/}	2.0
	23:05-23:10 น.	46.0 ^{2/}	43.3 ^{***}	46.0 ^{2/}	7.8
	23:10-23:15 น.	44.9 ^{2/}	43.3 ^{***}	43.4 ^{2/}	5.2
	23:15-23:20 น.	45.8 ^{2/}	43.3 ^{***}	45.8 ^{2/}	7.6
	23:20-23:25 น.	46.0 ^{2/}	43.3 ^{***}	46.0 ^{2/}	7.8
	23:25-23:30 น.	46.8 ^{2/}	43.3 ^{***}	45.8 ^{2/}	7.6
	23:30-23:35 น.	46.2 ^{2/}	43.3 ^{***}	46.2 ^{2/}	8.0
	23:35-23:40 น.	45.3 ^{2/}	43.3 ^{***}	43.8 ^{2/}	5.6
	23:40-23:45 น.	45.8 ^{2/}	43.3 ^{***}	45.8 ^{2/}	7.6
	23:45-23:50 น.	46.1 ^{2/}	43.3 ^{***}	46.1 ^{2/}	7.9

• หากเกิดค่าเกินมาตรฐานผลการตรวจได้เพิ่มเติมบางส่วน โดยไม่ได้รับอนุญาตจากห้องปฏิบัติการเป็นลายลักษณ์อักษร
• ในรายงานฉบับนี้จะระบุเฉพาะค่าที่เกินกว่าที่กำหนดไว้

วันที่	เวลา*	ผลการตรวจ (เดลิเวอเรจ)			
		ระดับเสียงขณะมีการ รบกวนจากแหล่งกำเนิด	ระดับเสียง ขณะไม่มีการรบกวน	ระดับเสียง ที่มีการปรับระดับเสียง	ค่าระดับ การรบกวน
17 มิถุนายน 2565 TZ2AM216-0019	ช่วงเวลากลางคืน ^{2/} 01:55-02:00 น.	46.5 ^{2/}	44.0 ^{***}	46.5 ^{2/}	3.4
	02:00-02:05 น.	47.1 ^{2/}	44.0 ^{***}	47.1 ^{2/}	4.0
	02:05-02:10 น.	47.1 ^{2/}	44.0 ^{***}	47.1 ^{2/}	4.0
	02:10-02:15 น.	46.6 ^{2/}	44.0 ^{***}	46.6 ^{2/}	3.5
	02:15-02:20 น.	46.8 ^{2/}	44.0 ^{***}	46.8 ^{2/}	3.7
	02:20-02:25 น.	47.0 ^{2/}	44.0 ^{***}	47.0 ^{2/}	3.9
	02:25-02:30 น.	45.5 ^{2/}	44.0 ^{***}	44.0 ^{2/}	0.9
	02:30-02:35 น.	45.5 ^{2/}	44.0 ^{***}	44.0 ^{2/}	0.9
	02:35-02:40 น.	45.9 ^{2/}	44.0 ^{***}	44.4 ^{2/}	1.3
	02:40-02:45 น.	45.0 ^{2/}	44.0 ^{***}	44.5 ^{2/}	1.4
	02:45-02:50 น.	46.4 ^{2/}	44.0 ^{***}	41.4 ^{2/}	ไม่มีข้อมูล ^{2/}
	02:50-02:55 น.	44.9 ^{2/}	44.0 ^{***}	40.9 ^{2/}	ไม่มีข้อมูล ^{2/}
	02:55-03:00 น.	43.5 ^{2/}	44.0 ^{***}	39.5 ^{2/}	ไม่มีข้อมูล ^{2/}
	03:00-03:05 น.	43.3 ^{2/}	44.0 ^{***}	39.3 ^{2/}	ไม่มีข้อมูล ^{2/}
	03:05-03:10 น.	44.0 ^{2/}	44.0 ^{***}	40.0 ^{2/}	ไม่มีข้อมูล ^{2/}
	03:10-03:15 น.	43.6 ^{2/}	44.0 ^{***}	39.6 ^{2/}	ไม่มีข้อมูล ^{2/}
	03:15-03:20 น.	42.6 ^{2/}	44.0 ^{***}	38.6 ^{2/}	ไม่มีข้อมูล ^{2/}
	03:20-03:25 น.	44.0 ^{2/}	44.0 ^{***}	40.0 ^{2/}	ไม่มีข้อมูล ^{2/}
	03:25-03:30 น.	44.2 ^{2/}	44.0 ^{***}	40.2 ^{2/}	ไม่มีข้อมูล ^{2/}
	03:30-03:35 น.	44.0 ^{2/}	44.0 ^{***}	40.0 ^{2/}	ไม่มีข้อมูล ^{2/}
	03:35-03:40 น.	44.1 ^{2/}	44.0 ^{***}	40.1 ^{2/}	ไม่มีข้อมูล ^{2/}
	03:40-03:45 น.	44.9 ^{2/}	44.0 ^{***}	40.9 ^{2/}	ไม่มีข้อมูล ^{2/}
	03:45-03:50 น.	44.4 ^{2/}	44.0 ^{***}	40.4 ^{2/}	ไม่มีข้อมูล ^{2/}
	03:50-03:55 น.	44.0 ^{2/}	44.0 ^{***}	40.0 ^{2/}	ไม่มีข้อมูล ^{2/}
	03:55-04:00 น.	45.2 ^{2/}	44.0 ^{***}	41.2 ^{2/}	ไม่มีข้อมูล ^{2/}
	04:00-04:05 น.	45.1 ^{2/}	44.0 ^{***}	41.1 ^{2/}	ไม่มีข้อมูล ^{2/}
	04:05-04:10 น.	45.2 ^{2/}	44.0 ^{***}	41.2 ^{2/}	ไม่มีข้อมูล ^{2/}
	04:10-04:15 น.	47.1 ^{2/}	44.0 ^{***}	47.1 ^{2/}	4.0
	04:15-04:20 น.	44.8 ^{2/}	44.0 ^{***}	40.8 ^{2/}	ไม่มีข้อมูล ^{2/}
	04:20-04:25 น.	46.5 ^{2/}	44.0 ^{***}	46.5 ^{2/}	3.4
	04:25-04:30 น.	43.9 ^{2/}	44.0 ^{***}	39.9 ^{2/}	ไม่มีข้อมูล ^{2/}
	04:30-04:35 น.	44.1 ^{2/}	44.0 ^{***}	40.1 ^{2/}	ไม่มีข้อมูล ^{2/}
	04:35-04:40 น.	45.0 ^{2/}	44.0 ^{***}	41.0 ^{2/}	ไม่มีข้อมูล ^{2/}
	04:40-04:45 น.	43.6 ^{2/}	44.0 ^{***}	39.6 ^{2/}	ไม่มีข้อมูล ^{2/}
	04:45-04:50 น.	45.0 ^{2/}	44.0 ^{***}	41.0 ^{2/}	ไม่มีข้อมูล ^{2/}
	04:50-04:55 น.	45.1 ^{2/}	44.0 ^{***}	41.1 ^{2/}	ไม่มีข้อมูล ^{2/}
	04:55-05:00 น.	46.0 ^{2/}	44.0 ^{***}	44.5 ^{2/}	1.4
	05:00-05:05 น.	44.8 ^{2/}	44.0 ^{***}	40.8 ^{2/}	ไม่มีข้อมูล ^{2/}
	05:05-05:10 น.	44.9 ^{2/}	44.0 ^{***}	40.9 ^{2/}	ไม่มีข้อมูล ^{2/}
	05:10-05:15 น.	44.6 ^{2/}	44.0 ^{***}	40.6 ^{2/}	ไม่มีข้อมูล ^{2/}
	05:15-05:20 น.	43.2 ^{2/}	44.0 ^{***}	39.2 ^{2/}	ไม่มีข้อมูล ^{2/}
	05:20-05:25 น.	45.0 ^{2/}	44.0 ^{***}	41.0 ^{2/}	ไม่มีข้อมูล ^{2/}
	05:25-05:30 น.	44.3 ^{2/}	44.0 ^{***}	40.3 ^{2/}	ไม่มีข้อมูล ^{2/}
	05:30-05:35 น.	45.1 ^{2/}	44.0 ^{***}	41.1 ^{2/}	ไม่มีข้อมูล ^{2/}
	05:35-05:40 น.	46.0 ^{2/}	44.0 ^{***}	44.5 ^{2/}	1.4

• หากเกิดค่าเกินมาตรฐานผลการตรวจได้เพิ่มเติมบางส่วน โดยไม่ได้รับอนุญาตจากห้องปฏิบัติการเป็นลายลักษณ์อักษร
• ในรายงานฉบับนี้จะระบุเฉพาะค่าที่เกินกว่าที่กำหนดไว้

วันที่	เวลา*	ผลการตรวจ (ฉบับแปล)			
		ระดับเสียงขณะมีการ รบกวนจากแหล่งกำเนิด	ระดับเสียง ขณะที่มีการรบกวน	ระดับเสียง ขณะที่มีการรบกวน (N3)	ระดับเสียง การรบกวน
18 มิถุนายน 2565 T22AM216-0020	ช่วงเวลาลงคืน 2/ 03:35-03:35 น.	37.5 2/	43.3 ***	33.5 2/	38.2 ***
	03:35-03:40 น.	43.3 2/	43.3 ***	39.3 2/	38.2 ***
	03:40-03:45 น.	42.0 2/	43.3 ***	38.0 2/	38.2 ***
	03:45-03:50 น.	40.6 2/	43.3 ***	36.6 2/	38.2 ***
	03:50-03:55 น.	38.9 2/	43.3 ***	34.9 2/	38.2 ***
	03:55-04:00 น.	38.7 2/	43.3 ***	34.7 2/	38.2 ***
	04:00-04:05 น.	40.0 2/	43.3 ***	36.0 2/	38.2 ***
	04:05-04:10 น.	43.2 2/	43.3 ***	39.2 2/	38.2 ***
	04:10-04:15 น.	42.2 2/	43.3 ***	38.2 2/	38.2 ***
	04:15-04:20 น.	42.8 2/	43.3 ***	38.8 2/	38.2 ***
	04:20-04:25 น.	42.7 2/	43.3 ***	38.7 2/	38.2 ***
	04:25-04:30 น.	42.8 2/	43.3 ***	38.8 2/	38.2 ***
	04:30-04:35 น.	42.5 2/	43.3 ***	38.5 2/	38.2 ***
	04:35-04:40 น.	43.3 2/	43.3 ***	39.3 2/	38.2 ***
	04:40-04:45 น.	42.6 2/	43.3 ***	38.6 2/	38.2 ***
	04:45-04:50 น.	44.0 2/	43.3 ***	40.0 2/	38.2 ***
	04:50-04:55 น.	42.8 2/	43.3 ***	38.8 2/	38.2 ***
	04:55-05:00 น.	45.1 2/	43.3 ***	40.4 2/	38.2 ***
	05:00-05:05 น.	44.4 2/	43.3 ***	40.4 2/	38.2 ***
	05:05-05:10 น.	45.3 2/	43.3 ***	43.8 2/	38.2 ***
	05:10-05:15 น.	44.1 2/	43.3 ***	40.1 2/	38.2 ***
	05:15-05:20 น.	45.5 2/	43.3 ***	44.0 2/	38.2 ***
	05:20-05:25 น.	44.7 2/	43.3 ***	40.7 2/	38.2 ***
	05:25-05:30 น.	43.2 2/	43.3 ***	39.2 2/	38.2 ***
	05:30-05:35 น.	45.1 2/	43.3 ***	43.6 2/	38.2 ***
	05:35-05:40 น.	44.8 2/	43.3 ***	43.3 2/	38.2 ***
	05:40-05:45 น.	42.7 2/	43.3 ***	38.7 2/	38.2 ***
	05:45-05:50 น.	46.0 2/	43.3 ***	46.0 2/	38.2 ***
	05:50-05:55 น.	45.7 2/	43.3 ***	44.2 2/	38.2 ***
	05:55-06:00 น.	45.8 2/	43.3 ***	45.8 2/	38.2 ***
	ช่วงเวลาลงคืน 2/ 06:00-07:00 น.	47.9 2/	45.6 **	43.4 2/	43.7 **
18 มิถุนายน 2565 T22AM216-0021	ช่วงเวลาลงคืน 2/ 07:00-08:00 น.	49.9 2/	43.9 **	48.4 2/	40.7 **
	08:00-09:00 น.	45.6 2/	43.9 **	41.1 2/	40.7 **
	09:00-10:00 น.	48.0 2/	43.9 **	46.0 2/	40.7 **
	10:00-11:00 น.	44.9 2/	43.9 **	37.9 2/	40.7 **
	11:00-12:00 น.	46.4 2/	43.9 **	43.4 2/	40.7 **
	12:00-13:00 น.	45.7 2/	43.9 **	41.2 2/	40.7 **
	13:00-14:00 น.	43.8 2/	43.9 **	36.8 2/	40.7 **
	14:00-15:00 น.	44.1 2/	43.9 **	37.1 2/	40.7 **
	15:00-16:00 น.	45.6 2/	43.9 **	41.1 2/	40.7 **
	16:00-17:00 น.	45.6 2/	43.9 **	41.1 2/	40.7 **
	17:00-18:00 น.	48.4 2/	43.9 **	46.9 2/	40.7 **
	18:00-19:00 น.	48.9 2/	43.9 **	47.4 2/	40.7 **

วันที่	เวลา*	ผลการตรวจ (ฉบับแปล)			
		ระดับเสียงขณะมีการ รบกวนจากแหล่งกำเนิด	ระดับเสียง ขณะที่มีการรบกวน	ระดับเสียง ขณะที่มีการรบกวน (N3)	ระดับเสียง การรบกวน
17 มิถุนายน 2565 T22AM216-0020	ช่วงเวลาลงคืน 2/ 23:50-23:55 น.	44.6 2/	43.3 ***	40.6 2/	38.2 ***
	23:55-00:00 น.	45.4 2/	43.3 ***	43.9 2/	38.2 ***
18 มิถุนายน 2565 T22AM216-0020	ช่วงเวลาลงคืน 2/ 00:00-00:05 น.	45.8 2/	43.3 ***	45.8 2/	38.2 ***
	00:05-00:10 น.	45.6 2/	43.3 ***	44.1 2/	38.2 ***
	00:10-00:15 น.	46.1 2/	43.3 ***	46.1 2/	38.2 ***
	00:15-00:20 น.	45.3 2/	43.3 ***	43.8 2/	38.2 ***
	00:20-00:25 น.	45.7 2/	43.3 ***	44.2 2/	38.2 ***
	00:25-00:30 น.	46.1 2/	43.3 ***	46.1 2/	38.2 ***
	00:30-00:35 น.	45.1 2/	43.3 ***	43.6 2/	38.2 ***
	00:35-00:40 น.	44.7 2/	43.3 ***	40.7 2/	38.2 ***
	00:40-00:45 น.	45.2 2/	43.3 ***	43.7 2/	38.2 ***
	00:45-00:50 น.	46.0 2/	43.3 ***	46.0 2/	38.2 ***
	00:50-00:55 น.	45.3 2/	43.3 ***	43.8 2/	38.2 ***
	00:55-01:00 น.	45.5 2/	43.3 ***	44.0 2/	38.2 ***
	01:00-01:05 น.	45.6 2/	43.3 ***	44.1 2/	38.2 ***
	01:05-01:10 น.	43.2 2/	43.3 ***	39.2 2/	38.2 ***
	01:10-01:15 น.	42.7 2/	43.3 ***	38.7 2/	38.2 ***
	01:15-01:20 น.	42.2 2/	43.3 ***	38.2 2/	38.2 ***
	01:20-01:25 น.	46.1 2/	43.3 ***	46.1 2/	38.2 ***
	01:25-01:30 น.	42.2 2/	43.3 ***	38.2 2/	38.2 ***
	01:30-01:35 น.	44.7 2/	43.3 ***	40.7 2/	38.2 ***
	01:35-01:40 น.	44.2 2/	43.3 ***	40.2 2/	38.2 ***
	01:40-01:45 น.	44.6 2/	43.3 ***	40.6 2/	38.2 ***
	01:45-01:50 น.	44.0 2/	43.3 ***	40.0 2/	38.2 ***
	01:50-01:55 น.	45.3 2/	43.3 ***	43.8 2/	38.2 ***
	01:55-02:00 น.	45.9 2/	43.3 ***	45.9 2/	38.2 ***
	02:00-02:05 น.	43.0 2/	43.3 ***	39.0 2/	38.2 ***
	02:05-02:10 น.	43.1 2/	43.3 ***	39.1 2/	38.2 ***
	02:10-02:15 น.	44.0 2/	43.3 ***	40.0 2/	38.2 ***
	02:15-02:20 น.	43.6 2/	43.3 ***	39.6 2/	38.2 ***
	02:20-02:25 น.	43.6 2/	43.3 ***	39.6 2/	38.2 ***
	02:25-02:30 น.	44.5 2/	43.3 ***	40.5 2/	38.2 ***
	02:30-02:35 น.	43.9 2/	43.3 ***	39.9 2/	38.2 ***
	02:35-02:40 น.	43.9 2/	43.3 ***	39.9 2/	38.2 ***
	02:40-02:45 น.	45.0 2/	43.3 ***	43.5 2/	38.2 ***
	02:45-02:50 น.	44.5 2/	43.3 ***	40.5 2/	38.2 ***
	02:50-02:55 น.	43.6 2/	43.3 ***	39.6 2/	38.2 ***
	02:55-03:00 น.	44.3 2/	43.3 ***	40.3 2/	38.2 ***
	03:00-03:05 น.	44.5 2/	43.3 ***	40.5 2/	38.2 ***
	03:05-03:10 น.	43.0 2/	43.3 ***	39.0 2/	38.2 ***
	03:10-03:15 น.	43.7 2/	43.3 ***	39.7 2/	38.2 ***
	03:15-03:20 น.	43.6 2/	43.3 ***	39.6 2/	38.2 ***
	03:20-03:25 น.	41.3 2/	43.3 ***	37.3 2/	38.2 ***
	03:25-03:30 น.	40.1 2/	43.3 ***	36.1 2/	38.2 ***

วันที่	เวลา*	ผลการตรวจ (โดยเฉลี่ย)			
		ระดับเสียงขณะมีการ รบกวนจากแหล่งกำเนิด	ระดับเสียง ขณะไม่มีการรบกวน	ระดับเสียง ที่มีการปรับระดับเสียง	ค่าระดับ การรบกวน
19 มีนาคม 2565 T22AM216-0021	ช่วงเวลากลางคืน ^{2/} 01:20-01:25 น.	44.2 ^{2/}	43.0 ***	40.2 ^{2/}	41.9 ***
	01:25-01:30 น.	44.4 ^{2/}	43.0 ***	40.4 ^{2/}	41.9 ***
	01:30-01:35 น.	47.2 ^{2/}	43.0 ***	48.2 ^{2/}	41.9 ***
	01:35-01:40 น.	46.0 ^{2/}	43.0 ***	46.0 ^{2/}	41.9 ***
	01:40-01:45 น.	46.9 ^{2/}	43.0 ***	47.9 ^{2/}	41.9 ***
	01:45-01:50 น.	43.7 ^{2/}	43.0 ***	39.7 ^{2/}	41.9 ***
	01:50-01:55 น.	48.2 ^{2/}	43.0 ***	49.7 ^{2/}	41.9 ***
	01:55-02:00 น.	47.1 ^{2/}	43.0 ***	48.1 ^{2/}	41.9 ***
	02:00-02:05 น.	46.0 ^{2/}	43.0 ***	46.0 ^{2/}	41.9 ***
	02:05-02:10 น.	48.0 ^{2/}	43.0 ***	49.5 ^{2/}	41.9 ***
	02:10-02:15 น.	47.7 ^{2/}	43.0 ***	49.2 ^{2/}	41.9 ***
	02:15-02:20 น.	47.5 ^{2/}	43.0 ***	49.0 ^{2/}	41.9 ***
	02:20-02:25 น.	48.0 ^{2/}	43.0 ***	49.5 ^{2/}	41.9 ***
	02:25-02:30 น.	45.3 ^{2/}	43.0 ***	43.8 ^{2/}	41.9 ***
	02:30-02:35 น.	44.3 ^{2/}	43.0 ***	40.3 ^{2/}	41.9 ***
	02:35-02:40 น.	46.4 ^{2/}	43.0 ***	46.4 ^{2/}	41.9 ***
	02:40-02:45 น.	46.6 ^{2/}	43.0 ***	47.6 ^{2/}	41.9 ***
	02:45-02:50 น.	46.4 ^{2/}	43.0 ***	46.4 ^{2/}	41.9 ***
	02:50-02:55 น.	46.6 ^{2/}	43.0 ***	47.6 ^{2/}	41.9 ***
	02:55-03:00 น.	47.6 ^{2/}	43.0 ***	49.1 ^{2/}	41.9 ***
19 มีนาคม 2565 T22AM216-0021	03:00-03:05 น.	46.2 ^{2/}	43.0 ***	46.2 ^{2/}	41.9 ***
	03:05-03:10 น.	47.2 ^{2/}	43.0 ***	48.2 ^{2/}	41.9 ***
	03:10-03:15 น.	46.4 ^{2/}	43.0 ***	46.4 ^{2/}	41.9 ***
	03:15-03:20 น.	47.6 ^{2/}	43.0 ***	49.1 ^{2/}	41.9 ***
	03:20-03:25 น.	46.8 ^{2/}	43.0 ***	47.8 ^{2/}	41.9 ***
	03:25-03:30 น.	46.4 ^{2/}	43.0 ***	46.4 ^{2/}	41.9 ***
	03:30-03:35 น.	46.9 ^{2/}	43.0 ***	47.9 ^{2/}	41.9 ***
	03:35-03:40 น.	46.7 ^{2/}	43.0 ***	47.7 ^{2/}	41.9 ***
	03:40-03:45 น.	47.1 ^{2/}	43.0 ***	48.1 ^{2/}	41.9 ***
	03:45-03:50 น.	46.2 ^{2/}	43.0 ***	46.2 ^{2/}	41.9 ***
	03:50-03:55 น.	46.0 ^{2/}	43.0 ***	46.0 ^{2/}	41.9 ***
	03:55-04:00 น.	47.9 ^{2/}	43.0 ***	49.4 ^{2/}	41.9 ***
	04:00-04:05 น.	46.2 ^{2/}	43.0 ***	46.2 ^{2/}	41.9 ***
	04:05-04:10 น.	44.3 ^{2/}	43.0 ***	40.3 ^{2/}	41.9 ***
	04:10-04:15 น.	44.1 ^{2/}	43.0 ***	40.1 ^{2/}	41.9 ***
	04:15-04:20 น.	42.7 ^{2/}	43.0 ***	38.7 ^{2/}	41.9 ***
	04:20-04:25 น.	44.2 ^{2/}	43.0 ***	40.2 ^{2/}	41.9 ***
	04:25-04:30 น.	46.1 ^{2/}	43.0 ***	46.1 ^{2/}	41.9 ***
	04:30-04:35 น.	45.5 ^{2/}	43.0 ***	45.5 ^{2/}	41.9 ***
19 มีนาคม 2565 T22AM216-0021	04:35-04:40 น.	46.9 ^{2/}	43.0 ***	47.9 ^{2/}	41.9 ***
	04:40-04:45 น.	47.2 ^{2/}	43.0 ***	48.2 ^{2/}	41.9 ***
	04:45-04:50 น.	45.1 ^{2/}	43.0 ***	43.6 ^{2/}	41.9 ***
	04:50-04:55 น.	41.5 ^{2/}	43.0 ***	37.5 ^{2/}	41.9 ***
	04:55-05:00 น.	43.0 ^{2/}	43.0 ***	39.0 ^{2/}	41.9 ***
	05:00-05:05 น.				
	05:05-05:10 น.				
	05:10-05:15 น.				
	05:15-05:20 น.				
	05:20-05:25 น.				

วันที่	เวลา*	ผลการตรวจ (โดยเฉลี่ย)			
		ระดับเสียงขณะมีการ รบกวนจากแหล่งกำเนิด	ระดับเสียง ขณะไม่มีการรบกวน	ระดับเสียง ที่มีการปรับระดับเสียง	ค่าระดับ การรบกวน
18 มีนาคม 2565 T22AM216-0021	ช่วงเวลากลางคืน ^{2/} 19:00-20:00 น.	46.8 ^{2/}	43.9 **	43.8 ^{2/}	40.7 **
	20:00-21:00 น.	47.7 ^{2/}	43.9 **	45.7 ^{2/}	40.7 **
	21:00-22:00 น.	48.7 ^{2/}	43.9 **	47.2 ^{2/}	40.7 **
	ช่วงเวลากลางวัน ^{2/} 22:00-22:05 น.	48.2 ^{2/}	43.0 ***	49.7 ^{2/}	41.9 ***
	22:05-22:10 น.	47.7 ^{2/}	43.0 ***	49.2 ^{2/}	41.9 ***
	22:10-22:15 น.	47.9 ^{2/}	43.0 ***	49.4 ^{2/}	41.9 ***
	22:15-22:20 น.	48.4 ^{2/}	43.0 ***	49.9 ^{2/}	41.9 ***
	22:20-22:25 น.	47.5 ^{2/}	43.0 ***	49.0 ^{2/}	41.9 ***
	22:25-22:30 น.	47.6 ^{2/}	43.0 ***	49.1 ^{2/}	41.9 ***
	22:30-22:35 น.	48.2 ^{2/}	43.0 ***	49.7 ^{2/}	41.9 ***
	22:35-22:40 น.	48.0 ^{2/}	43.0 ***	49.5 ^{2/}	41.9 ***
	22:40-22:45 น.	48.1 ^{2/}	43.0 ***	49.6 ^{2/}	41.9 ***
	22:45-22:50 น.	48.2 ^{2/}	43.0 ***	49.7 ^{2/}	41.9 ***
	22:50-22:55 น.	47.6 ^{2/}	43.0 ***	49.1 ^{2/}	41.9 ***
	22:55-23:00 น.	48.2 ^{2/}	43.0 ***	49.7 ^{2/}	41.9 ***
	23:00-23:05 น.	47.9 ^{2/}	43.0 ***	49.4 ^{2/}	41.9 ***
	23:05-23:10 น.	48.2 ^{2/}	43.0 ***	49.7 ^{2/}	41.9 ***
	23:10-23:15 น.	47.5 ^{2/}	43.0 ***	49.0 ^{2/}	41.9 ***
	23:15-23:20 น.	48.3 ^{2/}	43.0 ***	49.8 ^{2/}	41.9 ***
	23:20-23:25 น.	47.7 ^{2/}	43.0 ***	49.2 ^{2/}	41.9 ***
19 มีนาคม 2565 T22AM216-0021	23:25-23:30 น.	48.0 ^{2/}	43.0 ***	49.5 ^{2/}	41.9 ***
	23:30-23:35 น.	48.0 ^{2/}	43.0 ***	49.5 ^{2/}	41.9 ***
	23:35-23:40 น.	47.6 ^{2/}	43.0 ***	49.1 ^{2/}	41.9 ***
	23:40-23:45 น.	47.6 ^{2/}	43.0 ***	49.1 ^{2/}	41.9 ***
	23:45-23:50 น.	48.1 ^{2/}	43.0 ***	49.6 ^{2/}	41.9 ***
	23:50-23:55 น.	47.6 ^{2/}	43.0 ***	49.1 ^{2/}	41.9 ***
	23:55-00:00 น.	48.4 ^{2/}	43.0 ***	49.9 ^{2/}	41.9 ***
	ช่วงเวลากลางคืน ^{2/} 00:00-00:05 น.	48.0 ^{2/}	43.0 ***	49.5 ^{2/}	41.9 ***
	00:05-00:10 น.	47.8 ^{2/}	43.0 ***	49.3 ^{2/}	41.9 ***
	00:10-00:15 น.	47.8 ^{2/}	43.0 ***	49.3 ^{2/}	41.9 ***
	00:15-00:20 น.	47.6 ^{2/}	43.0 ***	49.1 ^{2/}	41.9 ***
	00:20-00:25 น.	47.8 ^{2/}	43.0 ***	49.3 ^{2/}	41.9 ***
	00:25-00:30 น.	47.7 ^{2/}	43.0 ***	49.2 ^{2/}	41.9 ***
	00:30-00:35 น.	48.0 ^{2/}	43.0 ***	49.5 ^{2/}	41.9 ***
	00:35-00:40 น.	47.9 ^{2/}	43.0 ***	49.4 ^{2/}	41.9 ***
	00:40-00:45 น.	48.4 ^{2/}	43.0 ***	49.9 ^{2/}	41.9 ***
	00:45-00:50 น.	48.0 ^{2/}	43.0 ***	49.5 ^{2/}	41.9 ***
	00:50-00:55 น.	48.2 ^{2/}	43.0 ***	49.7 ^{2/}	41.9 ***
	00:55-01:00 น.	48.0 ^{2/}	43.0 ***	49.5 ^{2/}	41.9 ***
	01:00-01:05 น.	47.0 ^{2/}	43.0 ***	48.0 ^{2/}	41.9 ***
19 มีนาคม 2565 T22AM216-0021	01:05-01:10 น.	44.1 ^{2/}	43.0 ***	40.1 ^{2/}	41.9 ***
	01:10-01:15 น.	46.2 ^{2/}	43.0 ***	46.2 ^{2/}	41.9 ***
	01:15-01:20 น.	44.7 ^{2/}	43.0 ***	43.2 ^{2/}	41.9 ***
	01:20-01:25 น.				

ใบรายงานผลการวิเคราะห์

ชื่อโครงการ : จัดทำรายงานผลปฏิบัติการป้องกันและแก้ไขสถานการณ์สิ่งแวดล้อม และมาตรการลดตามตรวจสอบคุณภาพสิ่งแวดล้อม
โครงการพัฒนาศูนย์บริการลูกค้าและศูนย์บริการลูกค้า (WHA Rayong 36 Company Limited) ระยะก่อสร้าง

ชื่อลูกค้า : บริษัท ดับบลิวเอชเอ ประเทศไทย จำกัด

ข้อมูลเบื้องต้น : ตามแผนภูมิ แผนผังพื้นที่โครงการ 21180

สถานที่ตรวจวัด : โรงไฟฟ้า : 06 1513 6750 มีผล : pajareeb@wha-industrialestate.com

วันที่ตรวจวัด : วันที่ 12-19 มิถุนายน 2565

ประเภทการตรวจวัด : ระดับเสียงโดยทั่วไป (เสียงรบกวน)

วันที่ตรวจวัด : 12-19 มิถุนายน 2565

เวลาที่ตรวจวัด : *

อุปกรณ์ตรวจวัด : มาตรระดับเสียง และมาตรคำนวณ

ผู้ตรวจวัด : นายศิริพงษ์ จงอุดมเกียรติ

วันที่รับแจ้งแจ้ง : 12-19 มิถุนายน 2565

วันที่ตรวจวัด : 12-19 มิถุนายน 2565

เลขที่ใบรายงานผล : 2022-U049354

เลขที่งาน : 2021-006363

หมายเลขใบปฏิบัติการ : T22AM216-0022 - T22AM216-0028

วันที่	เวลา*	ผลการวิเคราะห์ (เดย์ไนต์)			
		ระดับเสียงขณะมีการ รบกวนจากแหล่งกำเนิด	ระดับเสียง ขณะไม่มีการรบกวน	ระดับเสียง ที่มีการปรับระดับเสียง	ค่าระดับ การรบกวน
12 มิถุนายน 2565	ช่วงเวลากลางคืน ^{2/} 07:00-08:00 น.	48.3 ^{2/}	45.0 ^{2/}	45.3 ^{2/}	3.8
T22AM216-0022	08:00-09:00 น.	48.7 ^{2/}	45.0 ^{2/}	46.7 ^{2/}	5.2
	09:00-10:00 น.	45.1 ^{2/}	41.5 ^{2/}	38.1 ^{2/}	ไม่มีนัยสำคัญ ^{2/}
	10:00-11:00 น.	49.0 ^{2/}	45.0 ^{2/}	47.0 ^{2/}	5.5
	11:00-12:00 น.	45.0 ^{2/}	41.5 ^{2/}	38.9 ^{2/}	ไม่มีนัยสำคัญ ^{2/}
	12:00-13:00 น.	48.0 ^{2/}	45.0 ^{2/}	45.0 ^{2/}	3.5
	13:00-14:00 น.	50.8 ^{2/}	45.0 ^{2/}	49.3 ^{2/}	7.8
	14:00-15:00 น.	45.2 ^{2/}	45.0 ^{2/}	38.2 ^{2/}	ไม่มีนัยสำคัญ ^{2/}
	15:00-16:00 น.	47.4 ^{2/}	41.5 ^{2/}	42.9 ^{2/}	1.4
	16:00-17:00 น.	48.9 ^{2/}	45.0 ^{2/}	46.9 ^{2/}	5.4
	17:00-18:00 น.	50.6 ^{2/}	45.0 ^{2/}	49.1 ^{2/}	7.6
	18:00-19:00 น.	46.5 ^{2/}	45.0 ^{2/}	42.0 ^{2/}	0.5
	19:00-20:00 น.	46.8 ^{2/}	45.0 ^{2/}	42.3 ^{2/}	0.8
	20:00-21:00 น.	46.3 ^{2/}	41.5 ^{2/}	39.3 ^{2/}	ไม่มีนัยสำคัญ ^{2/}
	21:00-22:00 น.	46.6 ^{2/}	45.0 ^{2/}	42.1 ^{2/}	0.6
ช่วงเวลากลางวัน^{2/}					
	22:00-22:05 น.	42.9 ^{2/}	51.4 ^{2/}	38.9 ^{2/}	ไม่มีนัยสำคัญ ^{2/}
	22:05-22:10 น.	45.9 ^{2/}	51.4 ^{2/}	41.9 ^{2/}	ไม่มีนัยสำคัญ ^{2/}
	22:10-22:15 น.	52.7 ^{2/}	51.4 ^{2/}	48.7 ^{2/}	4.1
	22:15-22:20 น.	52.0 ^{2/}	51.4 ^{2/}	48.0 ^{2/}	3.4
	22:20-22:25 น.	52.3 ^{2/}	51.4 ^{2/}	48.3 ^{2/}	3.7
	22:25-22:30 น.	45.6 ^{2/}	51.4 ^{2/}	41.6 ^{2/}	ไม่มีนัยสำคัญ ^{2/}
	22:30-22:35 น.	46.5 ^{2/}	51.4 ^{2/}	42.5 ^{2/}	ไม่มีนัยสำคัญ ^{2/}
	22:35-22:40 น.	51.4 ^{2/}	51.4 ^{2/}	47.4 ^{2/}	2.8
	22:40-22:45 น.	52.2 ^{2/}	51.4 ^{2/}	48.2 ^{2/}	3.6
	22:45-22:50 น.	52.3 ^{2/}	51.4 ^{2/}	48.3 ^{2/}	3.7
	22:50-22:55 น.	53.0 ^{2/}	51.4 ^{2/}	51.5 ^{2/}	6.9
	22:55-23:00 น.	52.7 ^{2/}	51.4 ^{2/}	48.7 ^{2/}	4.1
	23:00-23:05 น.	52.0 ^{2/}	51.4 ^{2/}	48.0 ^{2/}	3.4
	23:05-23:10 น.	52.1 ^{2/}	51.4 ^{2/}	48.1 ^{2/}	3.5
	23:10-23:15 น.	52.2 ^{2/}	51.4 ^{2/}	48.2 ^{2/}	3.6
	23:15-23:20 น.	52.9 ^{2/}	51.4 ^{2/}	51.4 ^{2/}	6.8
	23:20-23:25 น.	52.0 ^{2/}	51.4 ^{2/}	48.0 ^{2/}	3.4

ผลการวิเคราะห์ (เดย์ไนต์)

ระดับเสียงขณะมีการ
รบกวนจากแหล่งกำเนิด

ระดับเสียง
ขณะไม่มีการรบกวน

ระดับเสียง
ที่มีการปรับระดับเสียง

ค่าระดับ
การรบกวน

หมายเหตุ : 1/ ความแม่นยำที่ 1 (ช่วงเวลา 06:00-22:00 น.) : เสียงจากแหล่งกำเนิดเสียงที่ต่อเนื่องนานกว่า 1 ชั่วโมง
ควรใช้ระดับเสียงขณะมีการรบกวนจากแหล่งกำเนิดเสียง L_{eq} 1 hour

2/ ความแม่นยำที่ 4 (ช่วงเวลา 22:00-06:00 น.) : เสียงขณะมีการรบกวนเกิดขึ้นในพื้นที่ที่ทำการตรวจวัด
หรือเกิดในเวลาว่างคืน ควรใช้ระดับเสียงขณะมีการรบกวนจากแหล่งกำเนิดเสียง L_{eq} 5 minutes

3/ ระดับเสียงไม่มีนัยสำคัญ หมายถึง ค่าระดับเสียงรบกวน (ขณะมีกิจกรรม) มีค่าต่ำกว่าระดับเสียงพื้นฐาน (ค่าติดลบ)

** ค่าระดับเสียงพื้นฐาน (L_{eq}) เลือกค่ากลางจากการตรวจวัด 5 นาทีจำนวน 3 ครั้ง
(รวมเวลาตรวจวัดทั้งหมด 15 นาที ระหว่างช่วงเวลา 06:00-22:00 น.)

*** ค่าระดับเสียงพื้นฐาน (L_{eq}) เลือกค่ากลางจากการตรวจวัด 5 นาทีจำนวน 3 ครั้ง
(รวมเวลาตรวจวัดทั้งหมด 15 นาที ระหว่างช่วงเวลา 22:00-06:00 น.)

และค่าระดับเสียงขณะไม่มีการรบกวน (L_{eq} 5 minutes) เลือกค่ากลางจากการตรวจวัด 5 นาทีจำนวน 3 ครั้ง

STANDARD : ประกาศคณะกรรมการสิ่งแวดล้อมแห่งชาติ ฉบับที่ 29 (พ.ศ. 2550) เรื่องค่าระดับเสียงรบกวน

ผลการวิเคราะห์ (เดย์ไนต์)

วันที่	เวลา*	ผลการวิเคราะห์ (เดย์ไนต์)			
		ระดับเสียงขณะมีการ รบกวนจากแหล่งกำเนิด	ระดับเสียง ขณะไม่มีการรบกวน	ระดับเสียง ที่มีการปรับระดับเสียง	ค่าระดับ การรบกวน
19 มิถุนายน 2565	ช่วงเวลากลางคืน ^{2/} 05:05-05:10 น.	43.0 ^{2/}	43.0 ^{2/}	39.0 ^{2/}	ไม่มีนัยสำคัญ ^{2/}
T22AM216-0021	05:10-05:15 น.	43.6 ^{2/}	43.0 ^{2/}	39.6 ^{2/}	ไม่มีนัยสำคัญ ^{2/}
	05:15-05:20 น.	40.5 ^{2/}	43.0 ^{2/}	36.5 ^{2/}	ไม่มีนัยสำคัญ ^{2/}
	05:20-05:25 น.	47.5 ^{2/}	43.0 ^{2/}	49.0 ^{2/}	7.1
	05:25-05:30 น.	45.1 ^{2/}	43.0 ^{2/}	43.6 ^{2/}	1.7
	05:30-05:35 น.	39.5 ^{2/}	43.0 ^{2/}	35.5 ^{2/}	ไม่มีนัยสำคัญ ^{2/}
	05:35-05:40 น.	41.2 ^{2/}	43.0 ^{2/}	37.2 ^{2/}	ไม่มีนัยสำคัญ ^{2/}
	05:40-05:45 น.	41.9 ^{2/}	43.0 ^{2/}	37.9 ^{2/}	ไม่มีนัยสำคัญ ^{2/}
	05:45-05:50 น.	43.1 ^{2/}	43.0 ^{2/}	39.1 ^{2/}	ไม่มีนัยสำคัญ ^{2/}
	05:50-05:55 น.	43.3 ^{2/}	43.0 ^{2/}	39.3 ^{2/}	ไม่มีนัยสำคัญ ^{2/}
	05:55-06:00 น.	45.2 ^{2/}	43.0 ^{2/}	43.7 ^{2/}	1.8
	ช่วงเวลากลางวัน ^{2/} 06:00-07:00 น.	48.5 ^{2/}	43.9 ^{2/}	47.0 ^{2/}	6.3
STANDARD					
		48.5 ^{2/}	43.9 ^{2/}	47.0 ^{2/}	≤ 10

หมายเหตุ : 1/ ความแม่นยำที่ 1 (ช่วงเวลา 06:00-22:00 น.) : เสียงจากแหล่งกำเนิดเสียงที่ต่อเนื่องนานกว่า 1 ชั่วโมง
ควรใช้ระดับเสียงขณะมีการรบกวนจากแหล่งกำเนิดเสียง L_{eq} 1 hour

2/ ความแม่นยำที่ 4 (ช่วงเวลา 22:00-06:00 น.) : เสียงขณะมีการรบกวนเกิดขึ้นในพื้นที่ที่ทำการตรวจวัด
หรือเกิดในเวลาว่างคืน ควรใช้ระดับเสียงขณะมีการรบกวนจากแหล่งกำเนิดเสียง L_{eq} 5 minutes

3/ ระดับเสียงไม่มีนัยสำคัญ หมายถึง ค่าระดับเสียงรบกวน (ขณะมีกิจกรรม) มีค่าต่ำกว่าระดับเสียงพื้นฐาน (ค่าติดลบ)

** ค่าระดับเสียงพื้นฐาน (L_{eq}) เลือกค่ากลางจากการตรวจวัด 5 นาทีจำนวน 3 ครั้ง
(รวมเวลาตรวจวัดทั้งหมด 15 นาที ระหว่างช่วงเวลา 06:00-22:00 น.)

*** ค่าระดับเสียงพื้นฐาน (L_{eq}) เลือกค่ากลางจากการตรวจวัด 5 นาทีจำนวน 3 ครั้ง
(รวมเวลาตรวจวัดทั้งหมด 15 นาที ระหว่างช่วงเวลา 22:00-06:00 น.)

และค่าระดับเสียงขณะไม่มีการรบกวน (L_{eq} 5 minutes) เลือกค่ากลางจากการตรวจวัด 5 นาทีจำนวน 3 ครั้ง

STANDARD : ประกาศคณะกรรมการสิ่งแวดล้อมแห่งชาติ ฉบับที่ 29 (พ.ศ. 2550) เรื่องค่าระดับเสียงรบกวน

(นายวิชา บรรจงใจ)

ผู้ควบคุมปฏิบัติการ

27 มิถุนายน 2565

วันที่	เวลา*	ผลการตรวจ (โดยนอ)			
		ระดับเสียงจากการ รบกวนจากแหล่งกำเนิด	ระดับเสียง ขณะไม่มีการรบกวน	ระดับเสียง ขณะมีการรบกวน	ค่าระดับ การรบกวน
13 มิถุนายน 2565 T22AM216-0022	ช่วงเวลาลงคืน 2/				
	03:05-03:10 น.	53.0 2/	51.4 ***	51.5 2/	44.6 ***
	03:10-03:15 น.	52.9 2/	51.4 ***	51.4 2/	44.6 ***
	03:15-03:20 น.	52.3 2/	51.4 ***	48.3 2/	44.6 ***
	03:20-03:25 น.	42.5 2/	51.4 ***	38.5 2/	44.6 ***
	03:25-03:30 น.	44.6 2/	51.4 ***	40.6 2/	44.6 ***
	03:30-03:35 น.	37.6 2/	51.4 ***	33.6 2/	44.6 ***
	03:35-03:40 น.	40.3 2/	51.4 ***	36.3 2/	44.6 ***
	03:40-03:45 น.	38.3 2/	51.4 ***	34.3 2/	44.6 ***
	03:45-03:50 น.	38.1 2/	51.4 ***	34.1 2/	44.6 ***
	03:50-03:55 น.	36.9 2/	51.4 ***	32.9 2/	44.6 ***
	03:55-04:00 น.	52.6 2/	51.4 ***	48.6 2/	44.6 ***
	04:00-04:05 น.	52.6 2/	51.4 ***	48.6 2/	44.6 ***
	04:05-04:10 น.	52.6 2/	51.4 ***	48.6 2/	44.6 ***
	04:10-04:15 น.	52.1 2/	51.4 ***	48.1 2/	44.6 ***
	04:15-04:20 น.	52.0 2/	51.4 ***	48.0 2/	44.6 ***
	04:20-04:25 น.	52.3 2/	51.4 ***	48.3 2/	44.6 ***
13 มิถุนายน 2565 T22AM216-0023	ช่วงเวลาลงคืน 2/				
	04:25-04:30 น.	52.7 2/	51.4 ***	48.7 2/	44.6 ***
	04:30-04:35 น.	52.1 2/	51.4 ***	48.1 2/	44.6 ***
	04:35-04:40 น.	52.0 2/	51.4 ***	48.0 2/	44.6 ***
	04:40-04:45 น.	52.3 2/	51.4 ***	48.3 2/	44.6 ***
	04:45-04:50 น.	52.1 2/	51.4 ***	48.1 2/	44.6 ***
	04:50-04:55 น.	52.1 2/	51.4 ***	48.1 2/	44.6 ***
	04:55-05:00 น.	52.1 2/	51.4 ***	48.1 2/	44.6 ***
	05:00-05:05 น.	52.0 2/	51.4 ***	48.0 2/	44.6 ***
	05:05-05:10 น.	52.2 2/	51.4 ***	48.2 2/	44.6 ***
	05:10-05:15 น.	52.1 2/	51.4 ***	48.1 2/	44.6 ***
	05:15-05:20 น.	52.4 2/	51.4 ***	48.4 2/	44.6 ***
	05:20-05:25 น.	52.3 2/	51.4 ***	48.3 2/	44.6 ***
	05:25-05:30 น.	52.3 2/	51.4 ***	48.3 2/	44.6 ***
	05:30-05:35 น.	52.0 2/	51.4 ***	48.0 2/	44.6 ***
	05:35-05:40 น.	49.0 2/	51.4 ***	45.0 2/	44.6 ***
	05:40-05:45 น.	49.3 2/	51.4 ***	45.3 2/	44.6 ***
13 มิถุนายน 2565 T22AM216-0023	ช่วงเวลาลงคืน 2/				
	05:45-05:50 น.	46.9 2/	51.4 ***	42.9 2/	44.6 ***
	05:50-05:55 น.	44.3 2/	51.4 ***	40.3 2/	44.6 ***
	05:55-06:00 น.	48.1 2/	51.4 ***	44.1 2/	44.6 ***
	ช่วงเวลาลงคืน 2/				
	06:00-07:00 น.	49.5 2/	45.0 **	48.0 2/	41.5 **
	ช่วงเวลาลงคืน 2/				
	07:00-08:00 น.	51.3 2/	44.9 **	49.8 2/	42.8 **
	08:00-09:00 น.	49.3 2/	44.9 **	47.3 2/	42.8 **
	09:00-10:00 น.	45.1 2/	44.9 **	38.1 2/	42.8 **
	10:00-11:00 น.	48.9 2/	44.9 **	46.9 2/	42.8 **
	11:00-12:00 น.	50.1 2/	44.9 **	48.6 2/	42.8 **
	12:00-13:00 น.	46.4 2/	44.9 **	41.9 2/	42.8 **
	13:00-14:00 น.	48.8 2/	44.9 **	46.8 2/	42.8 **

• หากต้องการใบรายงานผลการตรวจแต่เพียงบางส่วน โดยไม่ได้รับอนุญาตจากห้องปฏิบัติการเป็นลายลักษณ์อักษร
• ใบรายงานผลนี้จะรับรองเฉพาะค่าที่ผ่านการตรวจเท่านั้น

วันที่	เวลา*	ผลการตรวจ (โดยนอ)			
		ระดับเสียงจากการ รบกวนจากแหล่งกำเนิด	ระดับเสียง ขณะไม่มีการรบกวน	ระดับเสียง ขณะมีการรบกวน	ค่าระดับ การรบกวน
12 มิถุนายน 2565 T22AM216-0022	ช่วงเวลาลงคืน 2/				
	23:25-23:30 น.	52.9 2/	51.4 ***	51.4 2/	44.6 ***
	23:30-23:35 น.	52.1 2/	51.4 ***	48.1 2/	44.6 ***
	23:35-23:40 น.	47.4 2/	51.4 ***	43.4 2/	44.6 ***
	23:40-23:45 น.	47.1 2/	51.4 ***	43.1 2/	44.6 ***
	23:45-23:50 น.	52.5 2/	51.4 ***	48.5 2/	44.6 ***
	23:50-23:55 น.	52.2 2/	51.4 ***	48.2 2/	44.6 ***
	23:55-00:00 น.	52.2 2/	51.4 ***	48.2 2/	44.6 ***
	ช่วงเวลาลงคืน 2/				
	00:00-00:05 น.	52.1 2/	51.4 ***	48.1 2/	44.6 ***
	00:05-00:10 น.	53.0 2/	51.4 ***	51.5 2/	44.6 ***
	00:10-00:15 น.	52.4 2/	51.4 ***	48.4 2/	44.6 ***
	00:15-00:20 น.	52.4 2/	51.4 ***	48.4 2/	44.6 ***
	00:20-00:25 น.	52.8 2/	51.4 ***	48.8 2/	44.6 ***
	00:25-00:30 น.	43.1 2/	51.4 ***	39.1 2/	44.6 ***
	00:30-00:35 น.	43.1 2/	51.4 ***	39.1 2/	44.6 ***
	00:35-00:40 น.	44.3 2/	51.4 ***	40.3 2/	44.6 ***
13 มิถุนายน 2565 T22AM216-0022	ช่วงเวลาลงคืน 2/				
	00:40-00:45 น.	39.5 2/	51.4 ***	35.5 2/	44.6 ***
	00:45-00:50 น.	52.0 2/	51.4 ***	48.0 2/	44.6 ***
	00:50-00:55 น.	52.5 2/	51.4 ***	48.5 2/	44.6 ***
	00:55-01:00 น.	52.8 2/	51.4 ***	48.8 2/	44.6 ***
	01:00-01:05 น.	52.7 2/	51.4 ***	48.7 2/	44.6 ***
	01:05-01:10 น.	52.6 2/	51.4 ***	48.6 2/	44.6 ***
	01:10-01:15 น.	52.3 2/	51.4 ***	48.3 2/	44.6 ***
	01:15-01:20 น.	52.3 2/	51.4 ***	48.3 2/	44.6 ***
	01:20-01:25 น.	52.4 2/	51.4 ***	48.4 2/	44.6 ***
	01:25-01:30 น.	52.3 2/	51.4 ***	48.3 2/	44.6 ***
	01:30-01:35 น.	52.1 2/	51.4 ***	48.1 2/	44.6 ***
	01:35-01:40 น.	52.2 2/	51.4 ***	48.2 2/	44.6 ***
	01:40-01:45 น.	52.0 2/	51.4 ***	48.0 2/	44.6 ***
	01:45-01:50 น.	52.1 2/	51.4 ***	48.1 2/	44.6 ***
	01:50-01:55 น.	52.1 2/	51.4 ***	48.1 2/	44.6 ***
13 มิถุนายน 2565 T22AM216-0023	ช่วงเวลาลงคืน 2/				
	01:55-02:00 น.	52.0 2/	51.4 ***	48.0 2/	44.6 ***
	02:00-02:05 น.	52.7 2/	51.4 ***	48.7 2/	44.6 ***
	02:05-02:10 น.	53.0 2/	51.4 ***	51.5 2/	44.6 ***
	02:10-02:15 น.	39.3 2/	51.4 ***	35.3 2/	44.6 ***
	02:15-02:20 น.	52.5 2/	51.4 ***	48.5 2/	44.6 ***
	02:20-02:25 น.	52.3 2/	51.4 ***	48.3 2/	44.6 ***
	02:25-02:30 น.	52.5 2/	51.4 ***	48.5 2/	44.6 ***
	02:30-02:35 น.	52.0 2/	51.4 ***	48.0 2/	44.6 ***
	02:35-02:40 น.	46.0 2/	51.4 ***	42.0 2/	44.6 ***
	02:40-02:45 น.	37.1 2/	51.4 ***	33.1 2/	44.6 ***
	02:45-02:50 น.	52.7 2/	51.4 ***	48.7 2/	44.6 ***
	02:50-02:55 น.	44.8 2/	51.4 ***	40.8 2/	44.6 ***
	02:55-03:00 น.	52.8 2/	51.4 ***	48.8 2/	44.6 ***
	03:00-03:05 น.	52.5 2/	51.4 ***	48.5 2/	44.6 ***

• หากต้องการใบรายงานผลการตรวจแต่เพียงบางส่วน โดยไม่ได้รับอนุญาตจากห้องปฏิบัติการเป็นลายลักษณ์อักษร
• ใบรายงานผลนี้จะรับรองเฉพาะค่าที่ผ่านการตรวจเท่านั้น

วันที่	เวลา*	ผลการตรวจ (โดยแปลง)			
		ระดับเสียงขณะมีการ รบกวนจากแหล่งกำเนิด	ระดับเสียง ขณะไม่มีการรบกวน	ระดับเสียง ที่การปรับระดับเสียง	ค่าระดับ การรบกวน
14 มิถุนายน 2565 T22AM216-0023	ช่วงเวลาลงคืน 2/				
	00:55-01:00 น.	39.6 2/	41.9 ***	35.6 2/	39.0 ***
	01:00-01:05 น.	39.0 2/	41.9 ***	35.0 2/	39.0 ***
	01:05-01:10 น.	39.4 2/	41.9 ***	35.4 2/	39.0 ***
	01:10-01:15 น.	40.8 2/	41.9 ***	36.8 2/	39.0 ***
	01:15-01:20 น.	38.6 2/	41.9 ***	34.6 2/	39.0 ***
	01:20-01:25 น.	38.4 2/	41.9 ***	34.4 2/	39.0 ***
	01:25-01:30 น.	45.6 2/	41.9 ***	46.6 2/	39.0 ***
	01:30-01:35 น.	40.1 2/	41.9 ***	36.1 2/	39.0 ***
	01:35-01:40 น.	37.4 2/	41.9 ***	33.4 2/	39.0 ***
	01:40-01:45 น.	38.8 2/	41.9 ***	34.8 2/	39.0 ***
	01:45-01:50 น.	41.4 2/	41.9 ***	37.4 2/	39.0 ***
	01:50-01:55 น.	37.4 2/	41.9 ***	33.4 2/	39.0 ***
	01:55-02:00 น.	41.8 2/	41.9 ***	37.8 2/	39.0 ***
	02:00-02:05 น.	41.3 2/	41.9 ***	37.3 2/	39.0 ***
	02:05-02:10 น.	38.9 2/	41.9 ***	34.9 2/	39.0 ***
	02:10-02:15 น.	41.9 2/	41.9 ***	37.9 2/	39.0 ***
	02:15-02:20 น.	39.7 2/	41.9 ***	35.7 2/	39.0 ***
	02:20-02:25 น.	38.4 2/	41.9 ***	34.4 2/	39.0 ***
	02:25-02:30 น.	37.4 2/	41.9 ***	33.4 2/	39.0 ***
14 มิถุนายน 2565 T22AM216-0023	ช่วงเวลาลงคืน 2/				
	02:30-02:35 น.	37.6 2/	41.9 ***	33.6 2/	39.0 ***
	02:35-02:40 น.	40.7 2/	41.9 ***	36.7 2/	39.0 ***
	02:40-02:45 น.	38.5 2/	41.9 ***	34.5 2/	39.0 ***
	02:45-02:50 น.	39.8 2/	41.9 ***	35.8 2/	39.0 ***
	02:50-02:55 น.	38.7 2/	41.9 ***	34.7 2/	39.0 ***
	02:55-03:00 น.	38.2 2/	41.9 ***	34.2 2/	39.0 ***
	03:00-03:05 น.	38.6 2/	41.9 ***	34.6 2/	39.0 ***
	03:05-03:10 น.	39.0 2/	41.9 ***	35.0 2/	39.0 ***
	03:10-03:15 น.	39.1 2/	41.9 ***	35.1 2/	39.0 ***
	03:15-03:20 น.	38.4 2/	41.9 ***	34.4 2/	39.0 ***
	03:20-03:25 น.	39.5 2/	41.9 ***	35.5 2/	39.0 ***
	03:25-03:30 น.	37.3 2/	41.9 ***	33.3 2/	39.0 ***
	03:30-03:35 น.	39.6 2/	41.9 ***	35.6 2/	39.0 ***
	03:35-03:40 น.	45.4 2/	41.9 ***	46.4 2/	39.0 ***
	03:40-03:45 น.	38.0 2/	41.9 ***	34.0 2/	39.0 ***
	03:45-03:50 น.	44.1 2/	41.9 ***	42.6 2/	39.0 ***
	03:50-03:55 น.	37.8 2/	41.9 ***	33.8 2/	39.0 ***
	03:55-04:00 น.	43.5 2/	41.9 ***	42.0 2/	39.0 ***
14 มิถุนายน 2565 T22AM216-0023	ช่วงเวลาลงคืน 2/				
	04:00-04:05 น.	39.8 2/	41.9 ***	35.8 2/	39.0 ***
	04:05-04:10 น.	37.5 2/	41.9 ***	33.5 2/	39.0 ***
	04:10-04:15 น.	38.7 2/	41.9 ***	34.7 2/	39.0 ***
	04:15-04:20 น.	38.8 2/	41.9 ***	34.8 2/	39.0 ***
	04:20-04:25 น.	37.9 2/	41.9 ***	33.9 2/	39.0 ***
	04:25-04:30 น.	37.7 2/	41.9 ***	33.7 2/	39.0 ***
	04:30-04:35 น.	39.1 2/	41.9 ***	35.1 2/	39.0 ***
	04:35-04:40 น.	38.7 2/	41.9 ***	34.7 2/	39.0 ***
	04:40-04:45 น.	39.1 2/	41.9 ***	35.1 2/	39.0 ***
	04:45-04:50 น.	40.6 2/	41.9 ***	36.6 2/	39.0 ***
	04:50-04:55 น.	39.1 2/	41.9 ***	35.1 2/	39.0 ***
	04:55-05:00 น.	39.1 2/	41.9 ***	35.1 2/	39.0 ***
	05:00-05:05 น.	39.1 2/	41.9 ***	35.1 2/	39.0 ***
	05:05-05:10 น.	39.1 2/	41.9 ***	35.1 2/	39.0 ***
	05:10-05:15 น.	39.1 2/	41.9 ***	35.1 2/	39.0 ***
	05:15-05:20 น.	39.1 2/	41.9 ***	35.1 2/	39.0 ***
	05:20-05:25 น.	39.1 2/	41.9 ***	35.1 2/	39.0 ***
	05:25-05:30 น.	39.1 2/	41.9 ***	35.1 2/	39.0 ***

วันที่	เวลา*	ผลการตรวจ (โดยแปลง)			
		ระดับเสียงขณะมีการ รบกวนจากแหล่งกำเนิด	ระดับเสียง ขณะไม่มีการรบกวน	ระดับเสียง ที่การปรับระดับเสียง	ค่าระดับ การรบกวน
13 มิถุนายน 2565 T22AM216-0023	ช่วงเวลาลงคืน 2/				
	14:00-15:00 น.	48.2 2/	44.9 **	45.2 2/	42.8 **
	15:00-16:00 น.	48.0 2/	44.9 **	45.0 2/	42.8 **
	16:00-17:00 น.	48.9 2/	44.9 **	46.9 2/	42.8 **
	17:00-18:00 น.	51.4 2/	44.9 **	50.4 2/	42.8 **
	18:00-19:00 น.	49.4 2/	44.9 **	47.9 2/	42.8 **
	19:00-20:00 น.	51.4 2/	44.9 **	50.4 2/	42.8 **
	20:00-21:00 น.	46.9 2/	44.9 **	42.4 2/	42.8 **
	21:00-22:00 น.	46.4 2/	44.9 **	41.9 2/	42.8 **
	ช่วงเวลาลงคืน 2/				
	22:00-22:05 น.	41.6 2/	41.9 ***	37.6 2/	39.0 ***
	22:05-22:10 น.	41.7 2/	41.9 ***	37.7 2/	39.0 ***
	22:10-22:15 น.	41.7 2/	41.9 ***	37.7 2/	39.0 ***
	22:15-22:20 น.	41.7 2/	41.9 ***	37.7 2/	39.0 ***
	22:20-22:25 น.	42.3 2/	41.9 ***	38.3 2/	39.0 ***
	22:25-22:30 น.	43.1 2/	41.9 ***	39.1 2/	39.0 ***
	22:30-22:35 น.	45.1 2/	41.9 ***	45.1 2/	39.0 ***
	22:35-22:40 น.	42.8 2/	41.9 ***	38.8 2/	39.0 ***
	22:40-22:45 น.	44.8 2/	41.9 ***	44.8 2/	39.0 ***
	22:45-22:50 น.	44.9 2/	41.9 ***	44.9 2/	39.0 ***
	22:50-22:55 น.	45.3 2/	41.9 ***	45.3 2/	39.0 ***
14 มิถุนายน 2565 T22AM216-0023	ช่วงเวลาลงคืน 2/				
	22:55-23:00 น.	45.6 2/	41.9 ***	46.6 2/	39.0 ***
	23:00-23:05 น.	43.5 2/	41.9 ***	42.0 2/	39.0 ***
	23:05-23:10 น.	41.8 2/	41.9 ***	37.8 2/	39.0 ***
	23:10-23:15 น.	42.4 2/	41.9 ***	38.4 2/	39.0 ***
	23:15-23:20 น.	44.2 2/	41.9 ***	42.7 2/	39.0 ***
	23:20-23:25 น.	42.8 2/	41.9 ***	38.8 2/	39.0 ***
	23:25-23:30 น.	43.2 2/	41.9 ***	39.2 2/	39.0 ***
	23:30-23:35 น.	41.3 2/	41.9 ***	37.3 2/	39.0 ***
	23:35-23:40 น.	40.0 2/	41.9 ***	36.0 2/	39.0 ***
	23:40-23:45 น.	41.2 2/	41.9 ***	37.2 2/	39.0 ***
	23:45-23:50 น.	40.9 2/	41.9 ***	36.9 2/	39.0 ***
	23:50-23:55 น.	41.1 2/	41.9 ***	37.1 2/	39.0 ***
	23:55-00:00 น.	41.9 2/	41.9 ***	37.9 2/	39.0 ***
	ช่วงเวลาลงคืน 2/				
	00:00-00:05 น.	45.3 2/	41.9 ***	45.3 2/	39.0 ***
	00:05-00:10 น.	40.2 2/	41.9 ***	36.2 2/	39.0 ***
	00:10-00:15 น.	45.5 2/	41.9 ***	46.5 2/	39.0 ***
	00:15-00:20 น.	41.4 2/	41.9 ***	37.4 2/	39.0 ***
	00:20-00:25 น.	42.4 2/	41.9 ***	38.4 2/	39.0 ***
	00:25-00:30 น.	40.1 2/	41.9 ***	36.1 2/	39.0 ***
	00:30-00:35 น.	40.4 2/	41.9 ***	36.4 2/	39.0 ***
	00:35-00:40 น.	44.9 2/	41.9 ***	44.9 2/	39.0 ***
	00:40-00:45 น.	39.1 2/	41.9 ***	35.1 2/	39.0 ***
	00:45-00:50 น.	40.6 2/	41.9 ***	36.6 2/	39.0 ***
	00:50-00:55 น.	39.1 2/	41.9 ***	35.1 2/	39.0 ***

วันที่	เวลา*	ผลการตรวจ (โดยแปล)			
		ระดับเสียงจากการ รบกวนจากแหล่งกำเนิด	ระดับเสียง ขณะไม่มีการรบกวน	ระดับเสียง ที่มีการปรับค่าเสียง	ค่าระดับ การรบกวน
14 มิถุนายน 2565 T22AM216-0024	ช่วงเวลาลงคืน 2/ 22:50-22:55 น.	49.5 2/	45.4 ***	50.5 2/	7.3
	22:55-23:00 น.	50.0 2/	45.4 ***	51.5 2/	8.3
	23:00-23:05 น.	49.1 2/	45.4 ***	50.1 2/	6.9
	23:05-23:10 น.	49.1 2/	45.4 ***	50.1 2/	6.9
	23:10-23:15 น.	49.3 2/	45.4 ***	50.3 2/	7.1
	23:15-23:20 น.	45.4 2/	45.4 ***	41.4 2/	ไม่พบเสียง 2/
	23:20-23:25 น.	50.0 2/	45.4 ***	51.5 2/	8.3
	23:25-23:30 น.	49.8 2/	45.4 ***	50.8 2/	7.6
	23:30-23:35 น.	45.1 2/	45.4 ***	41.1 2/	ไม่พบเสียง 2/
	23:35-23:40 น.	47.5 2/	45.4 ***	46.0 2/	2.8
	23:40-23:45 น.	49.3 2/	45.4 ***	50.3 2/	7.1
	23:45-23:50 น.	49.2 2/	45.4 ***	50.2 2/	7.0
	23:50-23:55 น.	49.2 2/	45.4 ***	50.2 2/	7.0
	23:55-00:00 น.	49.1 2/	45.4 ***	50.1 2/	6.9
15 มิถุนายน 2565 T22AM216-0024	ช่วงเวลาลงคืน 2/ 00:00-00:05 น.	50.0 2/	45.4 ***	51.5 2/	8.3
	00:05-00:10 น.	49.3 2/	45.4 ***	50.3 2/	7.1
	00:10-00:15 น.	49.2 2/	45.4 ***	50.2 2/	7.0
	00:15-00:20 น.	49.3 2/	45.4 ***	50.3 2/	7.1
	00:20-00:25 น.	45.9 2/	45.4 ***	41.9 2/	ไม่พบเสียง 2/
	00:25-00:30 น.	39.0 2/	45.4 ***	35.0 2/	ไม่พบเสียง 2/
	00:30-00:35 น.	40.1 2/	45.4 ***	36.1 2/	ไม่พบเสียง 2/
	00:35-00:40 น.	41.7 2/	45.4 ***	37.7 2/	ไม่พบเสียง 2/
	00:40-00:45 น.	40.3 2/	45.4 ***	36.3 2/	ไม่พบเสียง 2/
	00:45-00:50 น.	50.0 2/	45.4 ***	51.5 2/	8.3
	00:50-00:55 น.	49.6 2/	45.4 ***	50.6 2/	7.4
	00:55-01:00 น.	49.8 2/	45.4 ***	50.8 2/	7.6
	01:00-01:05 น.	49.4 2/	45.4 ***	50.4 2/	7.2
	01:05-01:10 น.	49.5 2/	45.4 ***	50.5 2/	7.3
	01:10-01:15 น.	49.3 2/	45.4 ***	50.3 2/	7.1
	01:15-01:20 น.	49.3 2/	45.4 ***	50.3 2/	7.1
	01:20-01:25 น.	49.2 2/	45.4 ***	50.2 2/	7.0
	01:25-01:30 น.	49.3 2/	45.4 ***	50.3 2/	7.1
	01:30-01:35 น.	50.0 2/	45.4 ***	51.5 2/	8.3
	01:35-01:40 น.	49.1 2/	45.4 ***	50.1 2/	6.9
	01:40-01:45 น.	49.1 2/	45.4 ***	50.1 2/	6.9
	01:45-01:50 น.	49.1 2/	45.4 ***	50.1 2/	6.9
	01:50-01:55 น.	49.9 2/	45.4 ***	51.4 2/	8.2
	01:55-02:00 น.	49.9 2/	45.4 ***	51.4 2/	8.2
	02:00-02:05 น.	49.8 2/	45.4 ***	50.8 2/	7.6
	02:05-02:10 น.	49.8 2/	45.4 ***	50.8 2/	7.6
	02:10-02:15 น.	41.3 2/	45.4 ***	37.3 2/	ไม่พบเสียง 2/
	02:15-02:20 น.	49.5 2/	45.4 ***	50.5 2/	7.3
	02:20-02:25 น.	49.2 2/	45.4 ***	50.2 2/	7.0
	02:25-02:30 น.	49.5 2/	45.4 ***	50.5 2/	7.3

วันที่	เวลา*	ผลการตรวจ (โดยแปล)			
		ระดับเสียงจากการ รบกวนจากแหล่งกำเนิด	ระดับเสียง ขณะไม่มีการรบกวน	ระดับเสียง ที่มีการปรับค่าเสียง	ค่าระดับ การรบกวน
14 มิถุนายน 2565 T22AM216-0023	ช่วงเวลาลงคืน 2/ 04:40-04:45 น.	41.0 2/	41.9 ***	37.0 2/	ไม่พบเสียง 2/
	04:45-04:50 น.	43.8 2/	41.9 ***	42.3 2/	3.3
	04:50-04:55 น.	40.4 2/	41.9 ***	36.4 2/	ไม่พบเสียง 2/
	04:55-05:00 น.	44.5 2/	41.9 ***	44.5 2/	5.5
	05:00-05:05 น.	41.4 2/	41.9 ***	37.4 2/	ไม่พบเสียง 2/
	05:05-05:10 น.	39.5 2/	41.9 ***	35.5 2/	ไม่พบเสียง 2/
	05:10-05:15 น.	40.5 2/	41.9 ***	36.5 2/	ไม่พบเสียง 2/
	05:15-05:20 น.	41.4 2/	41.9 ***	37.4 2/	ไม่พบเสียง 2/
	05:20-05:25 น.	45.0 2/	41.9 ***	45.0 2/	6.0
	05:25-05:30 น.	44.9 2/	41.9 ***	44.9 2/	5.9
	05:30-05:35 น.	45.1 2/	41.9 ***	45.1 2/	6.1
	05:35-05:40 น.	45.0 2/	41.9 ***	45.0 2/	6.0
	05:40-05:45 น.	43.8 2/	41.9 ***	42.3 2/	3.3
	05:45-05:50 น.	44.8 2/	41.9 ***	44.8 2/	5.8
	05:50-05:55 น.	44.2 2/	41.9 ***	42.7 2/	3.7
	05:55-06:00 น.	43.1 2/	41.9 ***	39.1 2/	0.1
	ช่วงเวลากลางวัน 2/ 06:00-07:00 น.	46.3 2/	44.9 **	39.3 2/	ไม่พบเสียง 2/
14 มิถุนายน 2565 T22AM216-0024	ช่วงเวลากลางวัน 2/ 07:00-08:00 น.	48.8 2/	45.5 **	45.8 2/	4.3
	08:00-09:00 น.	49.6 2/	45.5 **	47.6 2/	6.1
	09:00-10:00 น.	48.5 2/	45.5 **	45.5 2/	4.0
	10:00-11:00 น.	51.2 2/	45.5 **	49.7 2/	8.2
	11:00-12:00 น.	45.4 2/	45.5 **	38.4 2/	ไม่พบเสียง 2/
	12:00-13:00 น.	45.0 2/	45.5 **	38.0 2/	ไม่พบเสียง 2/
	13:00-14:00 น.	46.5 2/	45.5 **	39.5 2/	ไม่พบเสียง 2/
	14:00-15:00 น.	45.5 2/	45.5 **	38.5 2/	ไม่พบเสียง 2/
	15:00-16:00 น.	46.3 2/	45.5 **	39.3 2/	ไม่พบเสียง 2/
	16:00-17:00 น.	49.1 2/	45.5 **	47.1 2/	5.6
	17:00-18:00 น.	47.9 2/	45.5 **	43.4 2/	1.9
	18:00-19:00 น.	45.6 2/	45.5 **	38.6 2/	ไม่พบเสียง 2/
	19:00-20:00 น.	45.7 2/	45.5 **	38.7 2/	ไม่พบเสียง 2/
	20:00-21:00 น.	45.7 2/	45.5 **	38.7 2/	ไม่พบเสียง 2/
	21:00-22:00 น.	47.2 2/	45.5 **	42.7 2/	1.2
	ช่วงเวลากลางคืน 2/ 22:00-22:05 น.	45.6 2/	45.4 ***	41.6 2/	ไม่พบเสียง 2/
	22:05-22:10 น.	43.8 2/	45.4 ***	39.8 2/	ไม่พบเสียง 2/
	22:10-22:15 น.	49.8 2/	45.4 ***	50.8 2/	7.6
	22:15-22:20 น.	49.9 2/	45.4 ***	51.4 2/	8.2
	22:20-22:25 น.	49.8 2/	45.4 ***	50.8 2/	7.6
	22:25-22:30 น.	46.1 2/	45.4 ***	42.1 2/	ไม่พบเสียง 2/
	22:30-22:35 น.	46.4 2/	45.4 ***	42.4 2/	ไม่พบเสียง 2/
	22:35-22:40 น.	49.8 2/	45.4 ***	50.8 2/	7.6
	22:40-22:45 น.	49.1 2/	45.4 ***	50.1 2/	6.9
	22:45-22:50 น.	49.3 2/	45.4 ***	50.3 2/	7.1

วันที่	เวลา*	ผลการตรวจ (เดย์โมด)			
		ระดับเสียงขณะมีการจราจรจากแหล่งกำเนิด	ระดับเสียงขณะมีการจราจร	ระดับเสียงพื้นฐาน	ค่าสัมประสิทธิ์
15 มิถุนายน 2565	ช่วงเวลากลางคืน 21/				
T22AM216-0025	07:00-08:00 น.	46.6 ๖	45.8 ๖	41.9 ๖	ไม่พบสัญญาณ
	08:00-09:00 น.	48.5 ๖	45.8 ๖	41.9 ๖	3.6
	09:00-10:00 น.	46.8 ๖	45.8 ๖	41.9 ๖	ไม่พบสัญญาณ
	10:00-11:00 น.	47.8 ๖	45.8 ๖	41.9 ๖	1.4
	11:00-12:00 น.	50.1 ๖	45.8 ๖	41.9 ๖	6.2
	12:00-13:00 น.	51.2 ๖	45.8 ๖	41.9 ๖	7.8
	13:00-14:00 น.	46.4 ๖	45.8 ๖	41.9 ๖	ไม่พบสัญญาณ
	14:00-15:00 น.	49.0 ๖	45.8 ๖	41.9 ๖	4.1
	15:00-16:00 น.	47.5 ๖	45.8 ๖	41.9 ๖	1.1
	16:00-17:00 น.	48.7 ๖	45.8 ๖	41.9 ๖	3.8
	17:00-18:00 น.	49.1 ๖	45.8 ๖	41.9 ๖	4.2
	18:00-19:00 น.	47.3 ๖	45.8 ๖	41.9 ๖	0.9
	19:00-20:00 น.	49.1 ๖	45.8 ๖	41.9 ๖	4.2
	20:00-21:00 น.	47.3 ๖	45.8 ๖	41.9 ๖	0.9
	21:00-22:00 น.	43.6 ๖	45.8 ๖	41.9 ๖	ไม่พบสัญญาณ
	ช่วงเวลากลางคืน 21/				
	22:00-22:05 น.	42.7 ๖	41.9 ๖	40.6 ๖	ไม่พบสัญญาณ
	22:05-22:10 น.	42.5 ๖	41.9 ๖	40.6 ๖	ไม่พบสัญญาณ
	22:10-22:15 น.	41.9 ๖	41.9 ๖	40.6 ๖	ไม่พบสัญญาณ
	22:15-22:20 น.	42.9 ๖	41.9 ๖	40.6 ๖	ไม่พบสัญญาณ
	22:20-22:25 น.	42.4 ๖	41.9 ๖	40.6 ๖	ไม่พบสัญญาณ
	22:25-22:30 น.	41.9 ๖	41.9 ๖	40.6 ๖	8.4
	22:30-22:35 น.	47.5 ๖	41.9 ๖	40.6 ๖	ไม่พบสัญญาณ
	22:35-22:40 น.	43.2 ๖	41.9 ๖	40.6 ๖	ไม่พบสัญญาณ
	22:40-22:45 น.	47.5 ๖	41.9 ๖	40.6 ๖	8.4
	22:45-22:50 น.	45.6 ๖	41.9 ๖	40.6 ๖	6.0
	22:50-22:55 น.	47.0 ๖	41.9 ๖	40.6 ๖	7.9
	22:55-23:00 น.	46.0 ๖	41.9 ๖	40.6 ๖	6.4
	23:00-23:05 น.	41.6 ๖	41.9 ๖	40.6 ๖	ไม่พบสัญญาณ
	23:05-23:10 น.	43.0 ๖	41.9 ๖	40.6 ๖	ไม่พบสัญญาณ
	23:10-23:15 น.	41.9 ๖	41.9 ๖	40.6 ๖	ไม่พบสัญญาณ
	23:15-23:20 น.	45.8 ๖	41.9 ๖	40.6 ๖	6.2
	23:20-23:25 น.	44.7 ๖	41.9 ๖	40.6 ๖	4.1
	23:25-23:30 น.	42.2 ๖	41.9 ๖	40.6 ๖	ไม่พบสัญญาณ
	23:30-23:35 น.	41.2 ๖	41.9 ๖	40.6 ๖	ไม่พบสัญญาณ
	23:35-23:40 น.	40.8 ๖	41.9 ๖	40.6 ๖	ไม่พบสัญญาณ
	23:40-23:45 น.	42.3 ๖	41.9 ๖	40.6 ๖	ไม่พบสัญญาณ
	23:45-23:50 น.	40.8 ๖	41.9 ๖	40.6 ๖	ไม่พบสัญญาณ
	23:50-23:55 น.	39.9 ๖	41.9 ๖	40.6 ๖	ไม่พบสัญญาณ
	23:55-00:00 น.	42.6 ๖	41.9 ๖	40.6 ๖	ไม่พบสัญญาณ
16 มิถุนายน 2565	ช่วงเวลากลางคืน 21/				
T22AM216-0025	00:00-00:05 น.	45.6 ๖	41.9 ๖	40.6 ๖	6.0
	00:05-00:10 น.	40.0 ๖	41.9 ๖	40.6 ๖	ไม่พบสัญญาณ
	00:10-00:15 น.	45.5 ๖	41.9 ๖	40.6 ๖	5.9
	00:15-00:20 น.	42.9 ๖	41.9 ๖	40.6 ๖	ไม่พบสัญญาณ

วันที่	เวลา*	ผลการตรวจ (เดย์โมด)			
		ระดับเสียงขณะมีการจราจรจากแหล่งกำเนิด	ระดับเสียงขณะมีการจราจร	ระดับเสียงพื้นฐาน	ค่าสัมประสิทธิ์
15 มิถุนายน 2565	ช่วงเวลากลางคืน 21/				
T22AM216-0024	02:30-02:35 น.	49.7 ๖	45.4 ๖	43.2 ๖	7.5
	02:35-02:40 น.	39.1 ๖	45.4 ๖	43.2 ๖	ไม่พบสัญญาณ
	02:40-02:45 น.	49.7 ๖	45.4 ๖	43.2 ๖	7.5
	02:45-02:50 น.	49.1 ๖	45.4 ๖	43.2 ๖	6.9
	02:50-02:55 น.	39.4 ๖	45.4 ๖	43.2 ๖	ไม่พบสัญญาณ
	02:55-03:00 น.	49.2 ๖	45.4 ๖	43.2 ๖	7.0
	03:00-03:05 น.	49.5 ๖	45.4 ๖	43.2 ๖	7.3
	03:05-03:10 น.	49.7 ๖	45.4 ๖	43.2 ๖	7.5
	03:10-03:15 น.	49.7 ๖	45.4 ๖	43.2 ๖	7.5
	03:15-03:20 น.	41.2 ๖	45.4 ๖	43.2 ๖	ไม่พบสัญญาณ
	03:20-03:25 น.	49.5 ๖	45.4 ๖	43.2 ๖	7.3
	03:25-03:30 น.	38.7 ๖	45.4 ๖	43.2 ๖	ไม่พบสัญญาณ
	03:30-03:35 น.	38.3 ๖	45.4 ๖	43.2 ๖	ไม่พบสัญญาณ
	03:35-03:40 น.	42.0 ๖	45.4 ๖	43.2 ๖	ไม่พบสัญญาณ
	03:40-03:45 น.	37.9 ๖	45.4 ๖	43.2 ๖	ไม่พบสัญญาณ
	03:45-03:50 น.	41.8 ๖	45.4 ๖	43.2 ๖	ไม่พบสัญญาณ
	03:50-03:55 น.	36.8 ๖	45.4 ๖	43.2 ๖	ไม่พบสัญญาณ
	03:55-04:00 น.	49.6 ๖	45.4 ๖	43.2 ๖	7.4
	04:00-04:05 น.	49.7 ๖	45.4 ๖	43.2 ๖	7.5
	04:05-04:10 น.	49.7 ๖	45.4 ๖	43.2 ๖	7.5
	04:10-04:15 น.	49.1 ๖	45.4 ๖	43.2 ๖	6.9
	04:15-04:20 น.	50.0 ๖	45.4 ๖	43.2 ๖	8.3
	04:20-04:25 น.	49.7 ๖	45.4 ๖	43.2 ๖	7.5
	04:25-04:30 น.	49.2 ๖	45.4 ๖	43.2 ๖	7.0
	04:30-04:35 น.	49.9 ๖	45.4 ๖	43.2 ๖	8.2
	04:35-04:40 น.	50.0 ๖	45.4 ๖	43.2 ๖	8.3
	04:40-04:45 น.	49.3 ๖	45.4 ๖	43.2 ๖	7.1
	04:45-04:50 น.	49.1 ๖	45.4 ๖	43.2 ๖	6.9
	04:50-04:55 น.	49.1 ๖	45.4 ๖	43.2 ๖	6.9
	04:55-05:00 น.	50.0 ๖	45.4 ๖	43.2 ๖	8.3
	05:00-05:05 น.	50.0 ๖	45.4 ๖	43.2 ๖	6.9
	05:05-05:10 น.	49.1 ๖	45.4 ๖	43.2 ๖	7.0
	05:10-05:15 น.	49.2 ๖	45.4 ๖	43.2 ๖	7.1
	05:15-05:20 น.	49.3 ๖	45.4 ๖	43.2 ๖	7.3
	05:20-05:25 น.	49.5 ๖	45.4 ๖	43.2 ๖	7.0
	05:25-05:30 น.	49.2 ๖	45.4 ๖	43.2 ๖	7.3
	05:30-05:35 น.	49.5 ๖	45.4 ๖	43.2 ๖	7.3
	05:35-05:40 น.	45.4 ๖	45.4 ๖	43.2 ๖	ไม่พบสัญญาณ
	05:40-05:45 น.	45.4 ๖	45.4 ๖	43.2 ๖	ไม่พบสัญญาณ
	05:45-05:50 น.	49.5 ๖	45.4 ๖	43.2 ๖	7.3
	05:50-05:55 น.	42.7 ๖	45.4 ๖	43.2 ๖	2.6
	05:55-06:00 น.	47.3 ๖	45.4 ๖	43.2 ๖	4.0
	ช่วงเวลากลางคืน 21/				
	06:00-07:00 น.	48.5 ๖	45.5 ๖	41.5 ๖	4.0

วันที่	เวลา*	ผลการตรวจ (โดยย่อ)					
		ระดับเสียงขณะมีการจราจร บนทางหลวงภาคใต้	ระดับเสียงขณะมีการจราจร บนทางหลวงภาคใต้		ระดับเสียง ขณะไม่มีการจราจร	ระดับเสียงขณะมีการจราจร บนทางหลวงภาคใต้	
			ระดับเสียง	ระดับเสียง			
16 มิถุนายน 2565 T22AM216-0025	ช่วงเวลากลางคืน 2/						
	04:05-04:10 น.	40.4 2/	41.9 ***	36.4 2/	40.6 ***	ค่าระดับการจราจร	
	04:10-04:15 น.	40.4 2/	41.9 ***	36.4 2/	40.6 ***	ไม่มีการจราจร 2/	
	04:15-04:20 น.	38.2 2/	41.9 ***	34.2 2/	40.6 ***	ไม่มีการจราจร 2/	
	04:20-04:25 น.	43.7 2/	41.9 ***	42.2 2/	40.6 ***	1.6	
	04:25-04:30 น.	38.6 2/	41.9 ***	34.6 2/	40.6 ***	ไม่มีการจราจร 2/	
	04:30-04:35 น.	39.3 2/	41.9 ***	35.3 2/	40.6 ***	ไม่มีการจราจร 2/	
	04:35-04:40 น.	39.5 2/	41.9 ***	35.5 2/	40.6 ***	ไม่มีการจราจร 2/	
	04:40-04:45 น.	39.5 2/	41.9 ***	35.5 2/	40.6 ***	ไม่มีการจราจร 2/	
	04:45-04:50 น.	40.4 2/	41.9 ***	36.4 2/	40.6 ***	ไม่มีการจราจร 2/	
	04:50-04:55 น.	40.7 2/	41.9 ***	36.7 2/	40.6 ***	ไม่มีการจราจร 2/	
	04:55-05:00 น.	42.7 2/	41.9 ***	38.7 2/	40.6 ***	ไม่มีการจราจร 2/	
	05:00-05:05 น.	40.3 2/	41.9 ***	36.3 2/	40.6 ***	ไม่มีการจราจร 2/	
	05:05-05:10 น.	40.1 2/	41.9 ***	36.1 2/	40.6 ***	ไม่มีการจราจร 2/	
	05:10-05:15 น.	41.6 2/	41.9 ***	37.6 2/	40.6 ***	ไม่มีการจราจร 2/	
	05:15-05:20 น.	41.3 2/	41.9 ***	37.3 2/	40.6 ***	ไม่มีการจราจร 2/	
	05:20-05:25 น.	45.7 2/	41.9 ***	46.7 2/	40.6 ***	6.1	
	05:25-05:30 น.	43.6 2/	41.9 ***	42.1 2/	40.6 ***	1.5	
	05:30-05:35 น.	47.6 2/	41.9 ***	49.1 2/	40.6 ***	8.5	
05:35-05:40 น.	44.1 2/	41.9 ***	42.6 2/	40.6 ***	2.0		
05:40-05:45 น.	44.6 2/	41.9 ***	44.6 2/	40.6 ***	4.0		
05:45-05:50 น.	48.0 2/	41.9 ***	49.5 2/	40.6 ***	8.9		
05:50-05:55 น.	46.0 2/	41.9 ***	47.0 2/	40.6 ***	6.4		
05:55-06:00 น.	47.7 2/	41.9 ***	49.2 2/	40.6 ***	8.6		
	ช่วงเวลากลางวัน 2/						
	06:00-07:00 น.	46.4 2/	45.8 **	39.4 2/	41.9 **	ไม่มีการจราจร 2/	
16 มิถุนายน 2565 T22AM216-0026	ช่วงเวลากลางวัน 2/						
	07:00-08:00 น.	48.0 2/	45.8 **	43.5 2/	43.7 **	ไม่มีการจราจร 2/	
	08:00-09:00 น.	45.1 2/	45.8 **	38.1 2/	43.7 **	ไม่มีการจราจร 2/	
	09:00-10:00 น.	49.0 2/	45.8 **	46.0 2/	43.7 **	ไม่มีการจราจร 2/	
	10:00-11:00 น.	52.0 2/	45.8 **	50.5 2/	43.7 **	2.3	
	11:00-12:00 น.	49.8 2/	45.8 **	47.8 2/	43.7 **	6.8	
	12:00-13:00 น.	48.6 2/	45.8 **	45.6 2/	43.7 **	4.1	
	13:00-14:00 น.	48.4 2/	45.8 **	45.4 2/	43.7 **	1.7	
	14:00-15:00 น.	45.9 2/	45.8 **	38.9 2/	43.7 **	ไม่มีการจราจร 2/	
	15:00-16:00 น.	47.1 2/	45.8 **	40.1 2/	43.7 **	ไม่มีการจราจร 2/	
	16:00-17:00 น.	50.1 2/	45.8 **	48.1 2/	43.7 **	ไม่มีการจราจร 2/	
	17:00-18:00 น.	48.0 2/	45.8 **	43.5 2/	43.7 **	ไม่มีการจราจร 2/	
	18:00-19:00 น.	46.1 2/	45.8 **	39.1 2/	43.7 **	ไม่มีการจราจร 2/	
	19:00-20:00 น.	45.9 2/	45.8 **	38.9 2/	43.7 **	ไม่มีการจราจร 2/	
	20:00-21:00 น.	46.0 2/	45.8 **	39.0 2/	43.7 **	ไม่มีการจราจร 2/	
	21:00-22:00 น.	49.0 2/	45.8 **	46.0 2/	43.7 **	ไม่มีการจราจร 2/	
		ช่วงเวลากลางคืน 2/					
		22:00-22:05 น.	42.9 2/	39.8 ***	42.9 2/	38.3 ***	4.6
		22:05-22:10 น.	45.0 2/	39.8 ***	46.5 2/	38.3 ***	8.2
	22:10-22:15 น.	44.8 2/	39.8 ***	46.3 2/	38.3 ***	8.0	

วันที่	เวลา*	ผลการวิเคราะห์ (โดยย่อ)					
		ระดับเสียงขณะมีการ รบกวนจากแหล่งกำเนิด	บริเวณเสียง		ระดับเสียงขณะมีการรบกวน ที่มีการปรับระดับเสียง	ระดับเสียง พื้นฐาน	การลด การรบกวน
			ขณะมีเสียงรบกวน	บริเวณเสียง			
16 มิถุนายน 2565 T22AM216-0025	ช่วงเวลากลางคืน ^{2/} 00:20-00:25 น.	41.7 ^{2/}	41.9 ***	37.7 ^{2/}	40.6 ***	ไม่มีนัยสำคัญ ^{2/}	
	00:25-00:30 น.	42.0 ^{2/}	41.9 ***	38.0 ^{2/}	40.6 ***	ไม่มีนัยสำคัญ ^{2/}	
	00:30-00:35 น.	40.9 ^{2/}	41.9 ***	36.9 ^{2/}	40.6 ***	ไม่มีนัยสำคัญ ^{2/}	
	00:35-00:40 น.	40.5 ^{2/}	41.9 ***	36.5 ^{2/}	40.6 ***	ไม่มีนัยสำคัญ ^{2/}	
	00:40-00:45 น.	40.6 ^{2/}	41.9 ***	36.6 ^{2/}	40.6 ***	ไม่มีนัยสำคัญ ^{2/}	
	00:45-00:50 น.	43.3 ^{2/}	41.9 ***	39.3 ^{2/}	40.6 ***	ไม่มีนัยสำคัญ ^{2/}	
	00:50-00:55 น.	39.3 ^{2/}	41.9 ***	35.3 ^{2/}	40.6 ***	ไม่มีนัยสำคัญ ^{2/}	
	00:55-01:00 น.	40.3 ^{2/}	41.9 ***	36.3 ^{2/}	40.6 ***	ไม่มีนัยสำคัญ ^{2/}	
	01:00-01:05 น.	39.0 ^{2/}	41.9 ***	35.0 ^{2/}	40.6 ***	ไม่มีนัยสำคัญ ^{2/}	
	01:05-01:10 น.	41.8 ^{2/}	41.9 ***	37.8 ^{2/}	40.6 ***	ไม่มีนัยสำคัญ ^{2/}	
	01:10-01:15 น.	41.6 ^{2/}	41.9 ***	37.6 ^{2/}	40.6 ***	ไม่มีนัยสำคัญ ^{2/}	
	01:15-01:20 น.	37.9 ^{2/}	41.9 ***	33.9 ^{2/}	40.6 ***	ไม่มีนัยสำคัญ ^{2/}	
	01:20-01:25 น.	48.0 ^{2/}	41.9 ***	49.5 ^{2/}	40.6 ***	8.9	
	01:25-01:30 น.	39.7 ^{2/}	41.9 ***	35.7 ^{2/}	40.6 ***	ไม่มีนัยสำคัญ ^{2/}	
	01:30-01:35 น.	38.1 ^{2/}	41.9 ***	34.1 ^{2/}	40.6 ***	ไม่มีนัยสำคัญ ^{2/}	
	01:35-01:40 น.	38.8 ^{2/}	41.9 ***	34.8 ^{2/}	40.6 ***	ไม่มีนัยสำคัญ ^{2/}	
	01:40-01:45 น.	41.6 ^{2/}	41.9 ***	37.6 ^{2/}	40.6 ***	ไม่มีนัยสำคัญ ^{2/}	
	01:45-01:50 น.	40.7 ^{2/}	41.9 ***	36.7 ^{2/}	40.6 ***	ไม่มีนัยสำคัญ ^{2/}	
	01:50-01:55 น.	41.1 ^{2/}	41.9 ***	37.1 ^{2/}	40.6 ***	ไม่มีนัยสำคัญ ^{2/}	
	01:55-02:00 น.	39.4 ^{2/}	41.9 ***	35.4 ^{2/}	40.6 ***	ไม่มีนัยสำคัญ ^{2/}	
	02:00-02:05 น.	40.2 ^{2/}	41.9 ***	36.2 ^{2/}	40.6 ***	ไม่มีนัยสำคัญ ^{2/}	
	02:05-02:10 น.	39.5 ^{2/}	41.9 ***	35.5 ^{2/}	40.6 ***	ไม่มีนัยสำคัญ ^{2/}	
	02:10-02:15 น.	42.3 ^{2/}	41.9 ***	38.3 ^{2/}	40.6 ***	ไม่มีนัยสำคัญ ^{2/}	
	02:15-02:20 น.	41.9 ^{2/}	41.9 ***	37.9 ^{2/}	40.6 ***	ไม่มีนัยสำคัญ ^{2/}	
	02:20-02:25 น.	38.6 ^{2/}	41.9 ***	34.6 ^{2/}	40.6 ***	ไม่มีนัยสำคัญ ^{2/}	
	02:25-02:30 น.	38.2 ^{2/}	41.9 ***	34.2 ^{2/}	40.6 ***	ไม่มีนัยสำคัญ ^{2/}	
	02:30-02:35 น.	38.8 ^{2/}	41.9 ***	34.8 ^{2/}	40.6 ***	ไม่มีนัยสำคัญ ^{2/}	
	02:35-02:40 น.	38.3 ^{2/}	41.9 ***	34.3 ^{2/}	40.6 ***	ไม่มีนัยสำคัญ ^{2/}	
	02:40-02:45 น.	39.2 ^{2/}	41.9 ***	35.2 ^{2/}	40.6 ***	ไม่มีนัยสำคัญ ^{2/}	
	02:45-02:50 น.	36.9 ^{2/}	41.9 ***	32.9 ^{2/}	40.6 ***	ไม่มีนัยสำคัญ ^{2/}	
	02:50-02:55 น.	39.0 ^{2/}	41.9 ***	35.0 ^{2/}	40.6 ***	ไม่มีนัยสำคัญ ^{2/}	
	02:55-03:00 น.	41.6 ^{2/}	41.9 ***	37.6 ^{2/}	40.6 ***	ไม่มีนัยสำคัญ ^{2/}	
03:00-03:05 น.	43.7 ^{2/}	41.9 ***	42.2 ^{2/}	40.6 ***	1.6		
03:05-03:10 น.	38.8 ^{2/}	41.9 ***	34.8 ^{2/}	40.6 ***	ไม่มีนัยสำคัญ ^{2/}		
03:10-03:15 น.	41.0 ^{2/}	41.9 ***	37.0 ^{2/}	40.6 ***	ไม่มีนัยสำคัญ ^{2/}		
03:15-03:20 น.	38.7 ^{2/}	41.9 ***	34.7 ^{2/}	40.6 ***	ไม่มีนัยสำคัญ ^{2/}		
03:20-03:25 น.	39.4 ^{2/}	41.9 ***	35.4 ^{2/}	40.6 ***	ไม่มีนัยสำคัญ ^{2/}		
03:25-03:30 น.	36.8 ^{2/}	41.9 ***	32.8 ^{2/}	40.6 ***	ไม่มีนัยสำคัญ ^{2/}		
03:30-03:35 น.	38.2 ^{2/}	41.9 ***	34.2 ^{2/}	40.6 ***	ไม่มีนัยสำคัญ ^{2/}		
03:35-03:40 น.	40.0 ^{2/}	41.9 ***	36.0 ^{2/}	40.6 ***	ไม่มีนัยสำคัญ ^{2/}		
03:40-03:45 น.	37.8 ^{2/}	41.9 ***	33.8 ^{2/}	40.6 ***	ไม่มีนัยสำคัญ ^{2/}		
03:45-03:50 น.	38.1 ^{2/}	41.9 ***	34.1 ^{2/}	40.6 ***	ไม่มีนัยสำคัญ ^{2/}		
03:50-03:55 น.	38.3 ^{2/}	41.9 ***	34.3 ^{2/}	40.6 ***	ไม่มีนัยสำคัญ ^{2/}		
03:55-04:00 น.	47.1 ^{2/}	41.9 ***	48.6 ^{2/}	40.6 ***	8.0		
04:00-04:05 น.	41.0 ^{2/}	41.9 ***	37.0 ^{2/}	40.6 ***	ไม่มีนัยสำคัญ ^{2/}		

วันที่	เวลา*	ผลการตรวจ (ต่อแบบ)				การดำเนินการ
		ระดับเสียงขณะมีการ รบกวนจากแหล่งกำเนิด	ระดับเสียง ขณะไม่มีการรบกวน	ระดับเสียง ที่การปรับระดับเสียง	ระดับเสียง พื้นฐาน	
17 มีนาคม 2565 T22AM216-0026	01:55-02:00 น.	45.2 ²	39.8 ***	46.7 ²	38.3 ***	8.4
	02:00-02:05 น.	45.1 ²	39.8 ***	46.6 ²	38.3 ***	8.3
	02:05-02:10 น.	39.3 ²	39.8 ***	35.3 ²	38.3 ***	ไม่มีเสียง
	02:10-02:15 น.	38.8 ²	39.8 ***	34.8 ²	38.3 ***	ไม่มีเสียง
	02:15-02:20 น.	44.8 ²	39.8 ***	46.3 ²	38.3 ***	8.0
	02:20-02:25 น.	44.8 ²	39.8 ***	46.3 ²	38.3 ***	8.0
	02:25-02:30 น.	45.4 ²	39.8 ***	46.9 ²	38.3 ***	8.6
	02:30-02:35 น.	38.2 ²	39.8 ***	34.2 ²	38.3 ***	ไม่มีเสียง
	02:35-02:40 น.	39.1 ²	39.8 ***	35.1 ²	38.3 ***	ไม่มีเสียง
	02:40-02:45 น.	44.9 ²	39.8 ***	46.4 ²	38.3 ***	8.1
	02:45-02:50 น.	37.6 ²	39.8 ***	33.6 ²	38.3 ***	ไม่มีเสียง
	02:50-02:55 น.	40.8 ²	39.8 ***	36.8 ²	38.3 ***	8.3
	02:55-03:00 น.	44.8 ²	39.8 ***	46.3 ²	38.3 ***	8.0
	03:00-03:05 น.	44.9 ²	39.8 ***	46.4 ²	38.3 ***	8.1
	03:05-03:10 น.	45.0 ²	39.8 ***	46.5 ²	38.3 ***	8.2
	03:10-03:15 น.	45.1 ²	39.8 ***	46.6 ²	38.3 ***	8.3
	03:15-03:20 น.	37.8 ²	39.8 ***	33.8 ²	38.3 ***	ไม่มีเสียง
	03:20-03:25 น.	39.3 ²	39.8 ***	35.3 ²	38.3 ***	ไม่มีเสียง
	03:25-03:30 น.	37.3 ²	39.8 ***	33.3 ²	38.3 ***	ไม่มีเสียง
	03:30-03:35 น.	37.9 ²	39.8 ***	33.9 ²	38.3 ***	ไม่มีเสียง
	03:35-03:40 น.	41.1 ²	39.8 ***	37.1 ²	38.3 ***	ไม่มีเสียง
	03:40-03:45 น.	37.9 ²	39.8 ***	33.9 ²	38.3 ***	ไม่มีเสียง
	03:45-03:50 น.	38.3 ²	39.8 ***	34.3 ²	38.3 ***	ไม่มีเสียง
	03:50-03:55 น.	44.8 ²	39.8 ***	46.3 ²	38.3 ***	8.0
	03:55-04:00 น.	45.2 ²	39.8 ***	46.7 ²	38.3 ***	8.4
	04:00-04:05 น.	45.5 ²	39.8 ***	47.0 ²	38.3 ***	8.7
	04:05-04:10 น.	45.2 ²	39.8 ***	46.7 ²	38.3 ***	8.4
	04:10-04:15 น.	45.3 ²	39.8 ***	46.8 ²	38.3 ***	8.5
	04:15-04:20 น.	45.5 ²	39.8 ***	47.0 ²	38.3 ***	8.7
	04:20-04:25 น.	45.4 ²	39.8 ***	46.9 ²	38.3 ***	8.6
	04:25-04:30 น.	44.8 ²	39.8 ***	46.3 ²	38.3 ***	8.0
	04:30-04:35 น.	45.4 ²	39.8 ***	46.9 ²	38.3 ***	8.6
	04:35-04:40 น.	45.2 ²	39.8 ***	46.7 ²	38.3 ***	8.4
	04:40-04:45 น.	45.4 ²	39.8 ***	46.9 ²	38.3 ***	8.6
	04:45-04:50 น.	45.2 ²	39.8 ***	46.7 ²	38.3 ***	8.4
	04:50-04:55 น.	45.3 ²	39.8 ***	46.8 ²	38.3 ***	8.5
	04:55-05:00 น.	45.1 ²	39.8 ***	46.6 ²	38.3 ***	8.3
	05:00-05:05 น.	45.3 ²	39.8 ***	46.8 ²	38.3 ***	8.5
	05:05-05:10 น.	45.3 ²	39.8 ***	46.8 ²	38.3 ***	8.5
	05:10-05:15 น.	45.4 ²	39.8 ***	46.9 ²	38.3 ***	8.6
	05:15-05:20 น.	45.5 ²	39.8 ***	47.0 ²	38.3 ***	8.7
	05:20-05:25 น.	45.3 ²	39.8 ***	46.8 ²	38.3 ***	8.5
	05:25-05:30 น.	43.8 ²	39.8 ***	44.8 ²	38.3 ***	6.5
	05:30-05:35 น.	45.1 ²	39.8 ***	46.6 ²	38.3 ***	8.3
	05:35-05:40 น.	43.7 ²	39.8 ***	44.7 ²	38.3 ***	6.4

* จำนวนค่าในรายงานผลการตรวจแต่ละวันบางส่วน โดยไม่ได้ระบุหมายเหตุอาจต้องมีการเป็นลักษณะอื่น
* ปริมาณงานแต่ละวันจะรวมเฉพาะส่วนที่ดำเนินการตรวจเท่านั้น

วันที่	เวลา*	ผลการตรวจ (ต่อแบบ)				การดำเนินการ
		ระดับเสียงขณะมีการ รบกวนจากแหล่งกำเนิด	ระดับเสียง ขณะไม่มีการรบกวน	ระดับเสียง ที่การปรับระดับเสียง	ระดับเสียง พื้นฐาน	
16 มีนาคม 2565 T22AM216-0026	22:15-22:20 น.	45.2 ²	39.8 ***	46.7 ²	38.3 ***	8.4
	22:20-22:25 น.	45.0 ²	39.8 ***	46.5 ²	38.3 ***	8.2
	22:25-22:30 น.	44.7 ²	39.8 ***	46.2 ²	38.3 ***	7.9
	22:30-22:35 น.	45.1 ²	39.8 ***	46.6 ²	38.3 ***	8.3
	22:35-22:40 น.	45.5 ²	39.8 ***	47.0 ²	38.3 ***	8.7
	22:40-22:45 น.	45.5 ²	39.8 ***	47.0 ²	38.3 ***	8.7
	22:45-22:50 น.	45.4 ²	39.8 ***	46.9 ²	38.3 ***	8.6
	22:50-22:55 น.	44.8 ²	39.8 ***	46.3 ²	38.3 ***	8.0
	22:55-23:00 น.	45.2 ²	39.8 ***	46.7 ²	38.3 ***	8.4
	23:00-23:05 น.	45.2 ²	39.8 ***	46.7 ²	38.3 ***	8.4
	23:05-23:10 น.	45.3 ²	39.8 ***	46.8 ²	38.3 ***	8.5
	23:10-23:15 น.	45.2 ²	39.8 ***	46.7 ²	38.3 ***	8.4
	23:15-23:20 น.	44.9 ²	39.8 ***	46.4 ²	38.3 ***	8.1
	23:20-23:25 น.	45.2 ²	39.8 ***	46.7 ²	38.3 ***	8.4
	23:25-23:30 น.	45.0 ²	39.8 ***	46.5 ²	38.3 ***	8.2
	23:30-23:35 น.	45.2 ²	39.8 ***	46.7 ²	38.3 ***	8.4
	23:35-23:40 น.	44.7 ²	39.8 ***	46.2 ²	38.3 ***	7.9
	23:40-23:45 น.	45.4 ²	39.8 ***	46.9 ²	38.3 ***	8.6
	23:45-23:50 น.	45.5 ²	39.8 ***	47.0 ²	38.3 ***	8.7
	23:50-23:55 น.	45.4 ²	39.8 ***	46.9 ²	38.3 ***	8.6
	23:55-00:00 น.	45.2 ²	39.8 ***	46.7 ²	38.3 ***	8.4
17 มีนาคม 2565 T22AM216-0026	00:00-00:05 น.	45.2 ²	39.8 ***	46.7 ²	38.3 ***	8.4
	00:05-00:10 น.	44.8 ²	39.8 ***	46.3 ²	38.3 ***	8.0
	00:10-00:15 น.	45.3 ²	39.8 ***	46.8 ²	38.3 ***	8.5
	00:15-00:20 น.	44.7 ²	39.8 ***	46.2 ²	38.3 ***	7.9
	00:20-00:25 น.	43.7 ²	39.8 ***	44.7 ²	38.3 ***	6.4
	00:25-00:30 น.	40.0 ²	39.8 ***	36.0 ²	38.3 ***	ไม่มีเสียง
	00:30-00:35 น.	40.6 ²	39.8 ***	36.6 ²	38.3 ***	ไม่มีเสียง
	00:35-00:40 น.	39.8 ²	39.8 ***	35.8 ²	38.3 ***	ไม่มีเสียง
	00:40-00:45 น.	45.5 ²	39.8 ***	47.0 ²	38.3 ***	8.7
	00:45-00:50 น.	45.1 ²	39.8 ***	46.6 ²	38.3 ***	8.3
	00:50-00:55 น.	44.8 ²	39.8 ***	46.3 ²	38.3 ***	8.0
	00:55-01:00 น.	45.0 ²	39.8 ***	46.5 ²	38.3 ***	8.2
	01:00-01:05 น.	45.2 ²	39.8 ***	46.7 ²	38.3 ***	8.4
	01:05-01:10 น.	44.8 ²	39.8 ***	46.3 ²	38.3 ***	8.0
	01:10-01:15 น.	45.5 ²	39.8 ***	47.0 ²	38.3 ***	8.7
	01:15-01:20 น.	44.7 ²	39.8 ***	46.2 ²	38.3 ***	8.7
	01:20-01:25 น.	45.5 ²	39.8 ***	47.0 ²	38.3 ***	8.7
	01:25-01:30 น.	44.7 ²	39.8 ***	46.2 ²	38.3 ***	7.9
	01:30-01:35 น.	45.4 ²	39.8 ***	46.9 ²	38.3 ***	8.6
	01:35-01:40 น.	45.3 ²	39.8 ***	46.8 ²	38.3 ***	8.5
	01:40-01:45 น.	45.0 ²	39.8 ***	46.5 ²	38.3 ***	8.2
	01:45-01:50 น.	45.1 ²	39.8 ***	46.6 ²	38.3 ***	8.3
	01:50-01:55 น.	45.2 ²	39.8 ***	46.7 ²	38.3 ***	8.4

* จำนวนค่าในรายงานผลการตรวจแต่ละวันบางส่วน โดยไม่ได้ระบุหมายเหตุอาจต้องมีการเป็นลักษณะอื่น
* ปริมาณงานแต่ละวันจะรวมเฉพาะส่วนที่ดำเนินการตรวจเท่านั้น

วันที่	เวลา*	ผลการตรวจ (ฉบับย่อ)			
		ระดับเสียงขณะมีการ รบกวนจากแหล่งกำเนิด	ระดับเสียง ขณะไม่มีการรบกวน	ระดับเสียง ที่การปรับระดับเสียง	ระดับเสียง ที่การปรับระดับเสียง
18 มิถุนายน 2565 T22AM216-0028	ช่วงเวลากลางคืน 2/				
	19:00-20:00 น.	47.4 2/	46.9 2/	40.4 2/	45.2 2/
	20:00-21:00 น.	46.8 2/	46.9 2/	39.8 2/	45.2 2/
	21:00-22:00 น.	48.2 2/	46.9 2/	41.2 2/	45.2 2/
	ช่วงเวลากลางคืน 2/				
	22:00-22:05 น.	47.5 2/	42.5 2/	49.0 2/	41.3 2/
	22:05-22:10 น.	46.9 2/	42.5 2/	47.9 2/	41.3 2/
	22:10-22:15 น.	46.9 2/	42.5 2/	47.9 2/	41.3 2/
	22:15-22:20 น.	47.7 2/	42.5 2/	49.2 2/	41.3 2/
	22:20-22:25 น.	47.4 2/	42.5 2/	48.9 2/	41.3 2/
	22:25-22:30 น.	47.5 2/	42.5 2/	49.0 2/	41.3 2/
19 มิถุนายน 2565 T22AM216-0028	ช่วงเวลากลางคืน 2/				
	00:00-00:05 น.	43.8 2/	42.5 2/	39.8 2/	41.3 2/
	00:05-00:10 น.	47.1 2/	42.5 2/	48.6 2/	41.3 2/
	00:10-00:15 น.	43.4 2/	42.5 2/	39.4 2/	41.3 2/
	00:15-00:20 น.	45.0 2/	42.5 2/	45.0 2/	41.3 2/
	00:20-00:25 น.	43.9 2/	42.5 2/	39.9 2/	41.3 2/
	00:25-00:30 น.	44.0 2/	42.5 2/	42.5 2/	41.3 2/
	00:30-00:35 น.	43.3 2/	42.5 2/	39.3 2/	41.3 2/
	00:35-00:40 น.	41.5 2/	42.5 2/	37.5 2/	41.3 2/
	00:40-00:45 น.	44.7 2/	42.5 2/	43.2 2/	41.3 2/
	00:45-00:50 น.	42.2 2/	42.5 2/	38.2 2/	41.3 2/
	00:50-00:55 น.	42.9 2/	42.5 2/	38.9 2/	41.3 2/
19 มิถุนายน 2565 T22AM216-0028	ช่วงเวลากลางคืน 2/				
	00:55-01:00 น.	41.2 2/	42.5 2/	37.2 2/	41.3 2/
	01:00-01:05 น.	42.5 2/	42.5 2/	38.5 2/	41.3 2/
	01:05-01:10 น.	43.0 2/	42.5 2/	39.0 2/	41.3 2/
	01:10-01:15 น.	43.4 2/	42.5 2/	39.4 2/	41.3 2/
	01:15-01:20 น.	44.3 2/	42.5 2/	42.8 2/	41.3 2/
	ช่วงเวลากลางคืน 2/				
	00:00-00:05 น.	43.8 2/	42.5 2/	39.8 2/	41.3 2/
	00:05-00:10 น.	47.1 2/	42.5 2/	48.6 2/	41.3 2/
	00:10-00:15 น.	43.4 2/	42.5 2/	39.4 2/	41.3 2/
	00:15-00:20 น.	45.0 2/	42.5 2/	45.0 2/	41.3 2/
	00:20-00:25 น.	43.9 2/	42.5 2/	39.9 2/	41.3 2/

วันที่	เวลา*	ผลการตรวจ (ฉบับย่อ)			
		ระดับเสียงขณะมีการ รบกวนจากแหล่งกำเนิด	ระดับเสียง ขณะไม่มีการรบกวน	ระดับเสียง ที่การปรับระดับเสียง	ระดับเสียง ที่การปรับระดับเสียง
18 มิถุนายน 2565 T22AM216-0027	ช่วงเวลากลางคืน 2/				
	03:30-03:35 น.	39.5 2/	41.1 2/	35.5 2/	38.9 2/
	03:35-03:40 น.	37.3 2/	41.1 2/	33.3 2/	38.9 2/
	03:40-03:45 น.	36.1 2/	41.1 2/	32.1 2/	38.9 2/
	03:45-03:50 น.	37.9 2/	41.1 2/	33.9 2/	38.9 2/
	03:50-03:55 น.	40.9 2/	41.1 2/	36.9 2/	38.9 2/
	03:55-04:00 น.	45.0 2/	41.1 2/	46.0 2/	38.9 2/
	04:00-04:05 น.	36.6 2/	41.1 2/	32.6 2/	38.9 2/
	04:05-04:10 น.	41.6 2/	41.1 2/	37.6 2/	38.9 2/
	04:10-04:15 น.	37.9 2/	41.1 2/	33.9 2/	38.9 2/
	04:15-04:20 น.	37.4 2/	41.1 2/	33.4 2/	38.9 2/
	04:20-04:25 น.	44.2 2/	41.1 2/	44.2 2/	38.9 2/
18 มิถุนายน 2565 T22AM216-0028	ช่วงเวลากลางคืน 2/				
	04:25-04:30 น.	41.0 2/	41.1 2/	37.0 2/	38.9 2/
	04:30-04:35 น.	39.4 2/	41.1 2/	35.4 2/	38.9 2/
	04:35-04:40 น.	39.3 2/	41.1 2/	35.3 2/	38.9 2/
	04:40-04:45 น.	39.1 2/	41.1 2/	35.1 2/	38.9 2/
	04:45-04:50 น.	40.1 2/	41.1 2/	36.1 2/	38.9 2/
	04:50-04:55 น.	39.9 2/	41.1 2/	35.9 2/	38.9 2/
	04:55-05:00 น.	40.9 2/	41.1 2/	36.9 2/	38.9 2/
	05:00-05:05 น.	38.4 2/	41.1 2/	34.4 2/	38.9 2/
	05:05-05:10 น.	39.8 2/	41.1 2/	35.8 2/	38.9 2/
	05:10-05:15 น.	42.5 2/	41.1 2/	38.5 2/	38.9 2/
	05:15-05:20 น.	41.8 2/	41.1 2/	37.8 2/	38.9 2/
18 มิถุนายน 2565 T22AM216-0028	ช่วงเวลากลางคืน 2/				
	05:20-05:25 น.	44.7 2/	41.1 2/	45.7 2/	38.9 2/
	05:25-05:30 น.	45.1 2/	41.1 2/	46.1 2/	38.9 2/
	05:30-05:35 น.	44.8 2/	41.1 2/	45.8 2/	38.9 2/
	05:35-05:40 น.	43.9 2/	41.1 2/	43.9 2/	38.9 2/
	05:40-05:45 น.	45.2 2/	41.1 2/	46.2 2/	38.9 2/
	05:45-05:50 น.	45.9 2/	41.1 2/	47.4 2/	38.9 2/
	05:50-05:55 น.	45.5 2/	41.1 2/	46.5 2/	38.9 2/
	05:55-06:00 น.	44.1 2/	41.1 2/	44.1 2/	38.9 2/
	ช่วงเวลากลางคืน 2/				
	06:00-07:00 น.	47.9 2/	43.7 2/	45.9 2/	41.7 2/
18 มิถุนายน 2565 T22AM216-0028	ช่วงเวลากลางคืน 2/				
	07:00-08:00 น.	48.6 2/	46.9 2/	44.1 2/	45.2 2/
	08:00-09:00 น.	49.5 2/	46.9 2/	46.5 2/	45.2 2/
	09:00-10:00 น.	51.2 2/	46.9 2/	49.2 2/	45.2 2/
	10:00-11:00 น.	47.6 2/	46.9 2/	40.6 2/	45.2 2/
	11:00-12:00 น.	48.2 2/	46.9 2/	41.2 2/	45.2 2/
	12:00-13:00 น.	52.4 2/	46.9 2/	50.9 2/	45.2 2/
	13:00-14:00 น.	46.9 2/	46.9 2/	39.9 2/	45.2 2/
	14:00-15:00 น.	46.1 2/	46.9 2/	39.1 2/	45.2 2/
	15:00-16:00 น.	49.0 2/	46.9 2/	44.5 2/	45.2 2/
	16:00-17:00 น.	53.7 2/	46.9 2/	52.7 2/	45.2 2/
	17:00-18:00 น.	53.8 2/	46.9 2/	52.8 2/	45.2 2/
18 มิถุนายน 2565 T22AM216-0028	ช่วงเวลากลางคืน 2/				
	18:00-19:00 น.	46.9 2/	46.9 2/	39.9 2/	45.2 2/
	ช่วงเวลากลางคืน 2/				
	06:00-07:00 น.	47.9 2/	43.7 2/	45.9 2/	41.7 2/
	07:00-08:00 น.	48.6 2/	46.9 2/	44.1 2/	45.2 2/
	08:00-09:00 น.	49.5 2/	46.9 2/	46.5 2/	45.2 2/
	09:00-10:00 น.	51.2 2/	46.9 2/	49.2 2/	45.2 2/
	10:00-11:00 น.	47.6 2/	46.9 2/	40.6 2/	45.2 2/
	11:00-12:00 น.	48.2 2/	46.9 2/	41.2 2/	45.2 2/
	12:00-13:00 น.	52.4 2/	46.9 2/	50.9 2/	45.2 2/
	13:00-14:00 น.	46.9 2/	46.9 2/	39.9 2/	45.2 2/
	14:00-15:00 น.	46.1 2/	46.9 2/	39.1 2/	45.2 2/
18 มิถุนายน 2565 T22AM216-0028	ช่วงเวลากลางคืน 2/				
	15:00-16:00 น.	49.0 2/	46.9 2/	44.5 2/	45.2 2/
	16:00-17:00 น.	53.7 2/	46.9 2/	52.7 2/	45.2 2/
	17:00-18:00 น.	53.8 2/	46.9 2/	52.8 2/	45.2 2/
	18:00-19:00 น.	46.9 2/	46.9 2/	39.9 2/	45.2 2/
	ช่วงเวลากลางคืน 2/				
	06:00-07:00 น.	47.9 2/	43.7 2/	45.9 2/	41.7 2/
	07:00-08:00 น.	48.6 2/	46.9 2/	44.1 2/	45.2 2/
	08:00-09:00 น.	49.5 2/	46.9 2/	46.5 2/	45.2 2/
	09:00-10:00 น.	51.2 2/	46.9 2/	49.2 2/	45.2 2/
	10:00-11:00 น.	47.6 2/	46.9 2/	40.6 2/	45.2 2/
	11:00-12:00 น.	48.2 2/	46.9 2/	41.2 2/	45.2 2/

วันที่	เวลา*	ผลการตรวจ (โดยนิตยสาร)			
		ระดับเสียงตามอาคาร รวมจากแหล่งกำเนิด	ระดับเสียง ที่มีการปรับค่าระดับเสียง	ระดับเสียง ที่มีการปรับค่าระดับเสียง	ค่าระดับ การคำนวณ
19 มิถุนายน 2565 T22AM216-0028	ช่วงเวลากลางคืน ^{2/} 05:05-05:10 น.	47.2 ^{2/}	42.5 ***	41.3 ***	7.4
	05:10-05:15 น.	44.4 ^{2/}	42.5 ***	41.3 ***	1.6
	05:15-05:20 น.	47.3 ^{2/}	42.5 ***	41.3 ***	7.5
	05:20-05:25 น.	42.8 ^{2/}	42.5 ***	41.3 ***	ไม่มีระดับเสียง ^{3/}
	05:25-05:30 น.	43.4 ^{2/}	42.5 ***	41.3 ***	ไม่มีระดับเสียง ^{3/}
	05:30-05:35 น.	43.1 ^{2/}	42.5 ***	41.3 ***	ไม่มีระดับเสียง ^{3/}
	05:35-05:40 น.	45.4 ^{2/}	42.5 ***	41.3 ***	4.1
	05:40-05:45 น.	46.9 ^{2/}	42.5 ***	41.3 ***	6.6
	05:45-05:50 น.	44.1 ^{2/}	42.5 ***	41.3 ***	1.3
	05:50-05:55 น.	47.3 ^{2/}	42.5 ***	41.3 ***	7.5
	05:55-06:00 น.	45.5 ^{2/}	42.5 ***	41.3 ***	4.2
	ช่วงเวลากลางวัน ^{1/} 06:00-07:00 น.	47.9 ^{2/}	46.9 **	45.2 **	ไม่มีระดับเสียง ^{3/} ≤ 10

หมายเหตุ :

- คำนวณแบบกรณีที่ 1 (ช่วงเวลา 06:00-22:00 น.) : เสียงจากแหล่งกำเนิดเสียงเกิดขึ้นต่อเนื่องนานกว่า 1 ชั่วโมง
- คำนวณแบบกรณีที่ 4 (ช่วงเวลา 22:00-06:00 น.) : เสียงที่มีการคำนวณค่าเฉลี่ยเป็น L_{eq} 1 hour
- ระดับเสียงในชั้นเสียงตามอาคารรวมจากแหล่งกำเนิดเสียง L_{eq} 5 minutes

*** ค่าระดับเสียงที่ฐาน (L_{eq}) เมื่อวัดจากจุดตรวจวัดเสียง 5 นาทีจำนวน 3 ครั้ง
(รวมเวลาตรวจวัดทั้งหมด 15 นาที ระหว่างช่วงเวลา 06:00-22:00 น.)
และค่าระดับเสียงตามอาคารรวมจากแหล่งกำเนิดเสียง L_{eq} 5 minutes เมื่อวัดจากจุดตรวจวัดเสียง 5 นาทีจำนวน 3 ครั้ง
(รวมเวลาตรวจวัดทั้งหมด 15 นาที ระหว่างช่วงเวลา 22:00-06:00 น.)
และค่าระดับเสียงตามอาคารรวมจากแหล่งกำเนิดเสียง L_{eq} 5 minutes เมื่อวัดจากจุดตรวจวัดเสียง 5 นาทีจำนวน 3 ครั้ง

STANDARD : ประกาศคณะกรรมการสิ่งแวดล้อมแห่งชาติ ฉบับที่ 29 (พ.ศ. 2550) เรื่องค่าระดับเสียงตามอาคาร

(นายเสนา มงคลไพฑูริย์)
ผู้อำนวยการกองจัดการ
27 มิถุนายน 2565

วันที่	เวลา*	ผลการตรวจ (โดยนิตยสาร)			
		ระดับเสียงตามอาคาร รวมจากแหล่งกำเนิด	ระดับเสียง ที่มีการปรับค่าระดับเสียง	ระดับเสียง ที่มีการปรับค่าระดับเสียง	ค่าระดับ การคำนวณ
19 มิถุนายน 2565 T22AM216-0028	ช่วงเวลากลางคืน ^{2/} 01:20-01:25 น.	42.6 ^{2/}	42.5 ***	41.3 ***	ไม่มีระดับเสียง ^{3/}
	01:25-01:30 น.	42.0 ^{2/}	42.5 ***	41.3 ***	ไม่มีระดับเสียง ^{3/}
	01:30-01:35 น.	40.7 ^{2/}	42.5 ***	41.3 ***	ไม่มีระดับเสียง ^{3/}
	01:35-01:40 น.	42.2 ^{2/}	42.5 ***	41.3 ***	ไม่มีระดับเสียง ^{3/}
	01:40-01:45 น.	42.1 ^{2/}	42.5 ***	41.3 ***	ไม่มีระดับเสียง ^{3/}
	01:45-01:50 น.	43.4 ^{2/}	42.5 ***	41.3 ***	ไม่มีระดับเสียง ^{3/}
	01:50-01:55 น.	42.8 ^{2/}	42.5 ***	41.3 ***	ไม่มีระดับเสียง ^{3/}
	01:55-02:00 น.	43.1 ^{2/}	42.5 ***	41.3 ***	ไม่มีระดับเสียง ^{3/}
	02:00-02:05 น.	43.6 ^{2/}	42.5 ***	41.3 ***	ไม่มีระดับเสียง ^{3/}
	02:05-02:10 น.	44.7 ^{2/}	42.5 ***	41.3 ***	1.9
	02:10-02:15 น.	43.3 ^{2/}	42.5 ***	41.3 ***	ไม่มีระดับเสียง ^{3/}
	02:15-02:20 น.	42.4 ^{2/}	42.5 ***	41.3 ***	ไม่มีระดับเสียง ^{3/}
	02:20-02:25 น.	44.0 ^{2/}	42.5 ***	41.3 ***	1.2
	02:25-02:30 น.	43.3 ^{2/}	42.5 ***	41.3 ***	ไม่มีระดับเสียง ^{3/}
	02:30-02:35 น.	41.9 ^{2/}	42.5 ***	41.3 ***	ไม่มีระดับเสียง ^{3/}
	02:35-02:40 น.	43.2 ^{2/}	42.5 ***	41.3 ***	ไม่มีระดับเสียง ^{3/}
	02:40-02:45 น.	44.0 ^{2/}	42.5 ***	41.3 ***	1.2
	02:45-02:50 น.	45.7 ^{2/}	42.5 ***	41.3 ***	4.4
	02:50-02:55 น.	43.6 ^{2/}	42.5 ***	41.3 ***	ไม่มีระดับเสียง ^{3/}
	02:55-03:00 น.	44.0 ^{2/}	42.5 ***	41.3 ***	1.2
	03:00-03:05 น.	46.7 ^{2/}	42.5 ***	41.3 ***	6.4
	03:05-03:10 น.	47.3 ^{2/}	42.5 ***	41.3 ***	7.5
	03:10-03:15 น.	44.1 ^{2/}	42.5 ***	41.3 ***	1.3
	03:15-03:20 น.	44.2 ^{2/}	42.5 ***	41.3 ***	1.4
	03:20-03:25 น.	46.8 ^{2/}	42.5 ***	41.3 ***	6.5
	03:25-03:30 น.	44.3 ^{2/}	42.5 ***	41.3 ***	1.5
	03:30-03:35 น.	44.9 ^{2/}	42.5 ***	41.3 ***	2.1
	03:35-03:40 น.	43.8 ^{2/}	42.5 ***	41.3 ***	7.2
	03:40-03:45 น.	47.0 ^{2/}	42.5 ***	41.3 ***	ไม่มีระดับเสียง ^{3/}
	03:45-03:50 น.	43.8 ^{2/}	42.5 ***	41.3 ***	ไม่มีระดับเสียง ^{3/}
	03:50-03:55 น.	44.1 ^{2/}	42.5 ***	41.3 ***	1.3
	03:55-04:00 น.	43.4 ^{2/}	42.5 ***	41.3 ***	ไม่มีระดับเสียง ^{3/}
	04:00-04:05 น.	43.7 ^{2/}	42.5 ***	41.3 ***	ไม่มีระดับเสียง ^{3/}
	04:05-04:10 น.	45.5 ^{2/}	42.5 ***	41.3 ***	4.2
	04:10-04:15 น.	43.1 ^{2/}	42.5 ***	41.3 ***	ไม่มีระดับเสียง ^{3/}
	04:15-04:20 น.	44.3 ^{2/}	42.5 ***	41.3 ***	1.5
	04:20-04:25 น.	42.9 ^{2/}	42.5 ***	41.3 ***	ไม่มีระดับเสียง ^{3/}
	04:25-04:30 น.	43.3 ^{2/}	42.5 ***	41.3 ***	ไม่มีระดับเสียง ^{3/}
	04:30-04:35 น.	42.3 ^{2/}	42.5 ***	41.3 ***	ไม่มีระดับเสียง ^{3/}
	04:35-04:40 น.	44.0 ^{2/}	42.5 ***	41.3 ***	1.2
	04:40-04:45 น.	45.1 ^{2/}	42.5 ***	41.3 ***	3.8
	04:45-04:50 น.	47.6 ^{2/}	42.5 ***	41.3 ***	7.8
	04:50-04:55 น.	47.6 ^{2/}	42.5 ***	41.3 ***	7.8
	04:55-05:00 น.	47.6 ^{2/}	42.5 ***	41.3 ***	7.8
	05:00-05:05 น.	47.0 ^{2/}	42.5 ***	41.3 ***	7.2